

ДВИГАТЕЛЬ Д-30КУ-154

НЕ ЭТАЛОН

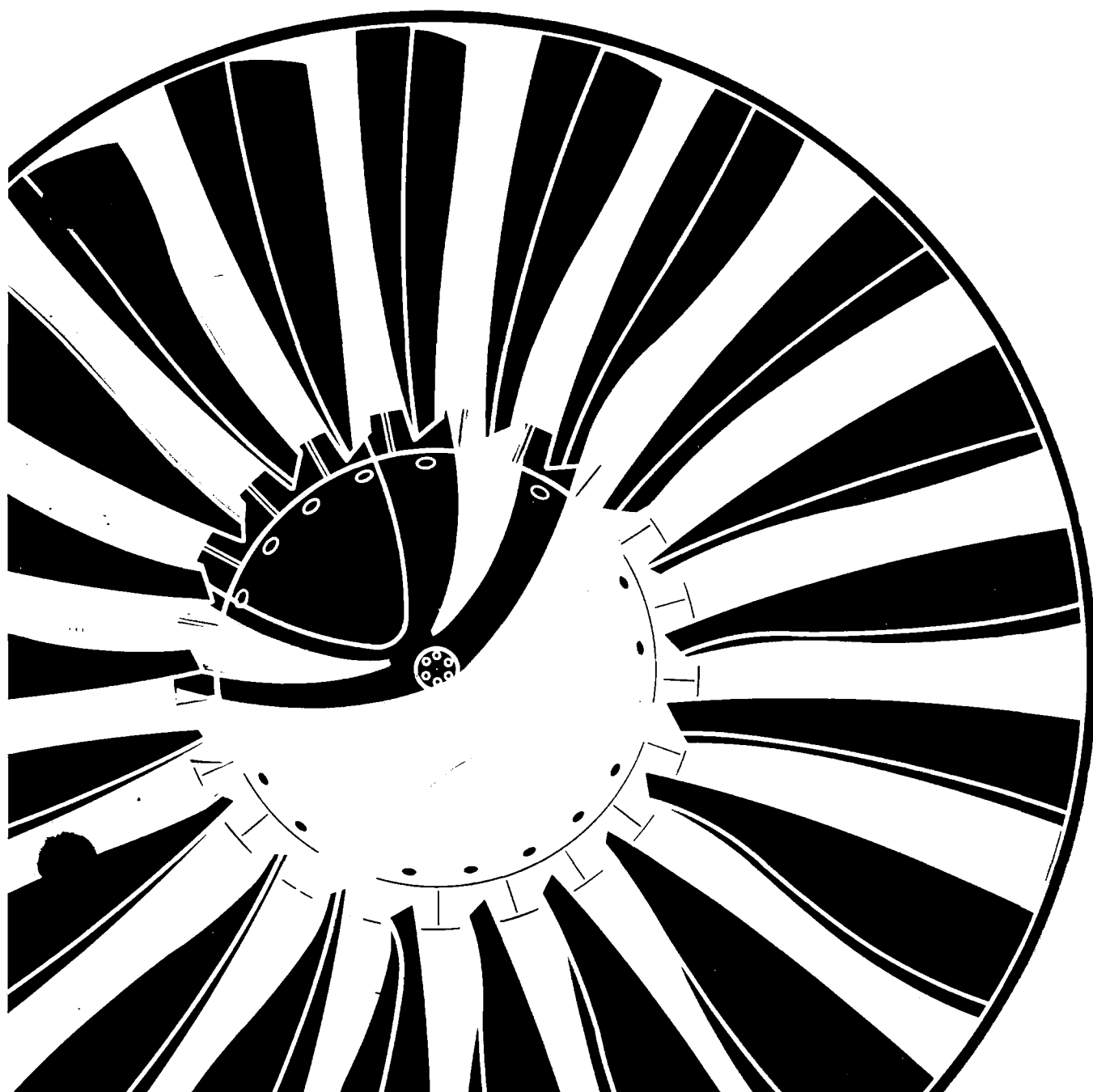

Каталог деталей и сборочных единиц двигателя Д-30КУ-154 2 серии состоит из двух книг:

- Книга 1: Раздел 071. Силовая установка
- Раздел 072. Двигатель Д-30КУ-154 2 серии
- Раздел 073. Топливная система двигателя
- Раздел 075. Система отбора воздуха
- Раздел 077. Приборы контроля двигателя
- Раздел 078. Система выхлопа
- Книга 2: Раздел 079. Масляная система
- Раздел 080. Система запуска
- Раздел 091. Схема электропроводки
- Цифровой указатель (цифровая часть)

Двигатель Д-30КУ-154
КАТАЛОГ ДЕТАЛЕЙ И СБОРОЧНЫХ ЕДИНИЦ

ЛИСТ РЕГИСТРАЦИИ ИЗМЕНЕНИЙ

Изм.	Номер раздела, подраздела, пункта	Номер страницы			Номер доку- мента	Входящий номер сопро- водительного документа и дата	Подпись	Дата
		изме- ненной	новой	аннули- рованной				

Двигатель Д-30КУ-154
КАТАЛОГ ДЕТАЛЕЙ И СБОРОЧНЫХ ЕДИНИЦ

Изм.	Номер раздела, подраздела, пункта	Номер страницы			Номер доку- мента	Входящий номер сопро- водительного документа и дата	Подпись	Дата
		изме- ненной	новой	аннули- рованной				

Двигатель Д-30КУ-154
КАТАЛОГ ДЕТАЛЕЙ И СБОРОЧНЫХ ЕДИНИЦ

ПЕРЕЧЕНЬ ДЕЙСТВУЮЩИХ СТРАНИЦ

Раздел, подраздел, пункт	Стр.	Дата	Раздел, подраздел, пункт	Стр.	Дата
Титульный лист	-	Июль 4/88			
Оборот титуль- ного листа	-	Июль 4/88			
Лист регистра- ции изменений	I 2	Июль 4/88 Июль 4/88			
Перечень дейст- вующих страниц	I/2	Июль 4/88			
Введение	I/2	Июль 4/88			
Перечень сокра- щений	I/2	Июль 4/88			

Двигатель Д-30КУ-154

КАТАЛОГ ДЕТАЛЕЙ И СБОРОЧНЫХ ЕДИНИЦ

ВВЕДЕНИЕ

Каталог представляет собой иллюстрированный перечень деталей и сборочных единиц газотурбинного двигателя Д-30КУ-154 2 серии и предназначен для использования при составлении заявок на запасные части, необходимые при эксплуатации и ремонте, а также в качестве справочного материала.

При пользовании Каталогом необходимо учитывать следующее:

- элементы крепления на схемах систем трубопроводов и электропроводов обозначены позициями в кружках;
- неразъемные сборочные единицы обозначены одной позицией;
- комплектующие изделия отмечены знаком "звездочка";
- позиции, не указанные на рисунке, в перечне отмечены знаком "–" (на эти детали также может быть составлена заявка).

Для составления заявки на деталь или сборочную единицу необходимо:

- найти на рисунке позицию требуемой детали или сборочной единицы;
- по номеру позиции в перечне к данному рисунку определить обозначение, наименование и необходимое количество.

Двигатель Д-30КУ-154
КАТАЛОГ ДЕТАЛЕЙ И СБОРОЧНЫХ ЕДИНИЦ

ПЕРЕЧЕНЬ СОКРАЩЕНИЙ

АЗ - автомат запуска
ВНА - входной направляющий аппарат
ДПД - датчик перепада давлений
ДПО - датчик постоянных оборотов
ДЦН - датчик центробежного насоса
ЗОВ - заслонка отбора воздуха
ЗПК - звукопоглощающая конструкция
ОМП - откачивающий масляный насос
ЛПО - привод постоянных оборотов
РЛПО - регулятор привода постоянных оборотов
РУ - реверсивное устройство
СА - сопловой аппарат
ТМР - топливомасляный радиатор
ЦР - центробежный регулятор
ЦС - центробежный суфлер

Раздел 079
МАСЛЯНАЯ СИСТЕМА

Двигатель Д-30КУ-154
КАТАЛОГ ДЕТАЛЕЙ И СБОРОЧНЫХ ЕДИНИЦ

ЛИСТ РЕГИСТРАЦИИ ИЗМЕНЕНИЙ

Изм.	Номер раздела, подраздела, пункта	Номер. страницы			Номер доку- мента	Входящий номер сопро- водительного документа и дата	Подпись	Дата
		изме- ненной	новой	аннули- рованной				

Двигатель Д-30КУ-154
КАТАЛОГ ДЕТАЛЕЙ И СБОРОЧНЫХ ЕДИНИЦ

Изм.	Номер раздела, подраздела, пункта	Номер страницы			Номер документа	Входящий номер сопроводительного документа и дата	Подпись	Дата
		измененной	новой	аннулированной				

Двигатель Д-30КУ-154
КАТАЛОГ ДЕТАЛЕЙ И СБОРОЧНЫХ ЕДИНИЦ

ПЕРЕЧЕНЬ ДЕЙСТВУЮЩИХ СТРАНИЦ

Раздел, подраздел, пункт	Стр.	Дата	Раздел, подраздел, пункт	Стр.	Дата
Шмунцитул "Раздел 079. Масляная система"	-	Июль 4/88			
Лист регистра- ции изменений	I 2	Июль 4/88 Июль 4/88			
Перечень дейст- вующих страниц	I/2	Июль 4/88			
Содержание	I/2	Июль 4/88			
079.10.01	2/I 3 4 5 6	Июль 4/88 Июль 4/88 Июль 4/88 Июль 4/88 Июль 4/88			
079.10.02	8/7 9	Июль 4/88 Июль 4/88			
079.10.03	10	Июль 4/88			
079.10.04	12/II 13	Июль 4/88 Июль 4/88			
079.30.01	14	Июль 4/88			
079.30.02	15	Июль 4/88			
079.30.03	16	Июль 4/88			

Двигатель Д-30КУ-154 **КАТАЛОГ ДЕТАЛЕЙ И СБОРОЧНЫХ ЕДИНИЦ**

СОДЕРЖАНИЕ

<u>Наименование</u>	<u>Раздел, подраздел, пункт</u>	<u>Рис.</u>	<u>Стр.</u>
МАСЛЯНАЯ СИСТЕМА	079.00.00		
ПЕРЕЧЕНЬ И ИЛЛЮСТРАЦИИ ДЕТАЛЕЙ И СБОРОЧНЫХ ЕДИНИЦ			
Маслобак маслосистемы с элементами крепления	079.10.01	I	2
Крепление топливомасляного радиатора	079.10.02	2	8
Крепление сливного крана	079.10.03	3	10
Маслофильтр сетчатый МФС-30	079.10.04	4	12
Крепление сигнализатора давления	079.30.01	5	14
Крепление датчика давления	079.30.02	6	15
Крепление приемника температуры	079.30.03	7	16

Двигатель Д-30КУ-154
КАТАЛОГ ДЕТАЛЕЙ И СБОРОЧНЫХ ЕДИНИЦ

ПЕРЕЧЕНЬ И ИЛЛЮСТРАЦИИ ДЕТАЛЕЙ
И СБОРОЧНЫХ ЕДИНИЦ

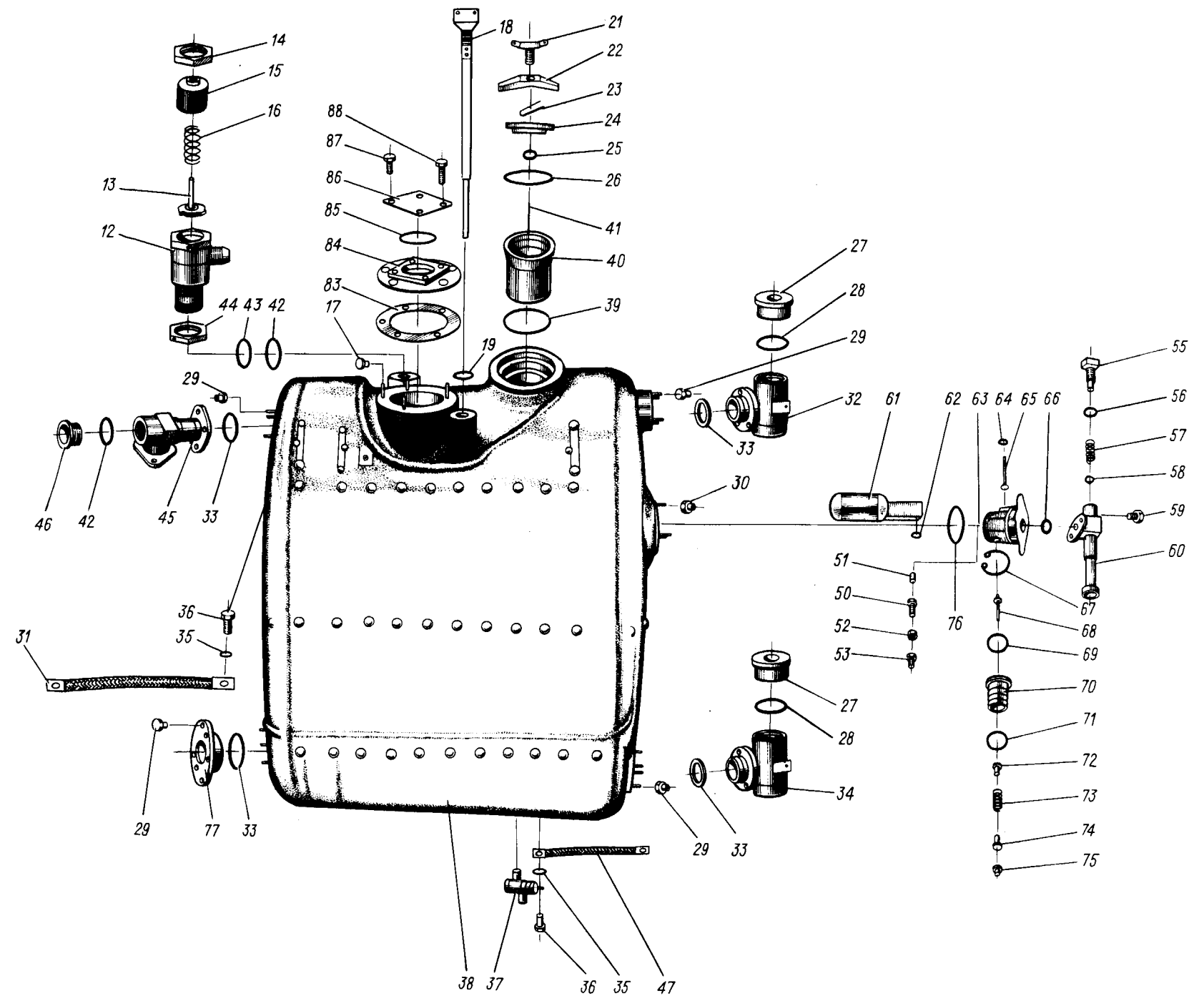
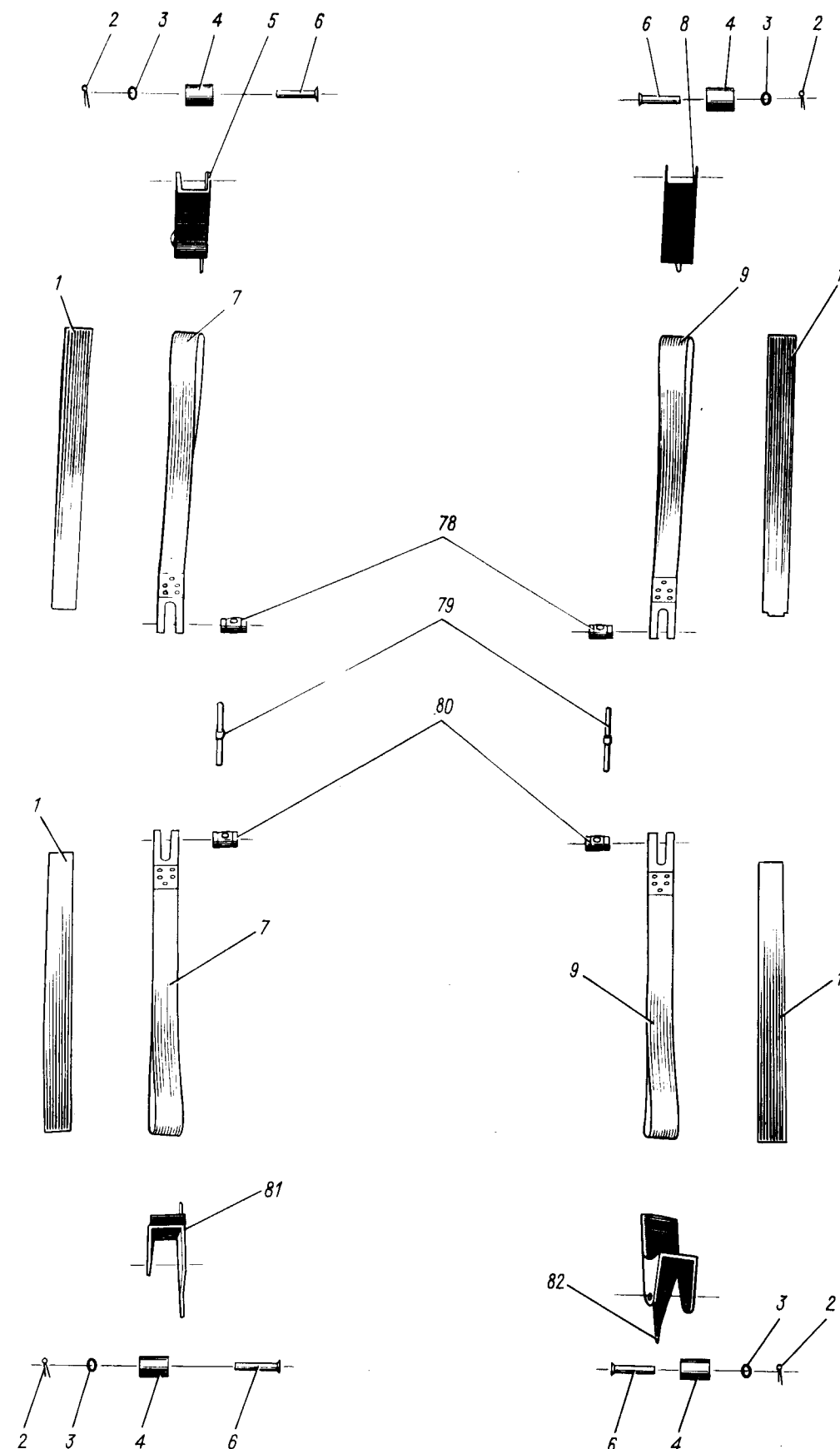

Маслобак маслосистемы с элементами крепления
Рис. I

Двигатель Д-30КУ-154
КАТАЛОГ ДЕТАЛЕЙ И СБОРОЧНЫХ ЕДИНИЦ

Номер рисунка	Номер позиции	Обозначение	Наименование сборочной единицы, детали I234567	Колич. на сб. ед.	Сведения о взаимо- заменяемости и конст- руктивных изменениях
I		59-07-8I3	МАСЛОБАК МАСЛОСИСТЕМЫ С ЭЛЕМЕНТАМИ КРЕПЛЕНИЯ		
	I	40-07-4II5	.Прокладка	4	
	2	2xI6.2.II ГОСТ 397-79	.Шплинт	4	
	3	3406A-I,5-I0-I8-Хим.Пас	.Шайба	4	
	4	40-07-890	.Втулка	4	
	5	40-07-8059	.Кронштейн верхний перед- ний	I	
	6	40-07-4I64	.Палец	4	
	7	44-07-869	.Лента натяжная	2	
	8	40-07-8058	.Кронштейн верхний задний	I	
	9	44-07-870	.Лента натяжная	2	
	-I0	59-07-8I2	.Маслобак	I	
	-II	40-07-849	..Клапан предохранительный	I	
	I2	40-07-04I	...Корпус клапана	I	
	I3	40-07-8I06	...Шток	I	
	I4	40-07-043	...Контргайка	I	
	I5	40-07-042	..Гайка	I	
	I6	40-07-4095	...Пружина	I	
	I7	3373A-5-Кд	..Гайка самоконтрящаяся	5	
	I8	40-07-850	..Линейка мерная	I	До I кв. I985 г.
		59-07-862	..Линейка мерная	I	С I кв. I985 г. (невозмозаменя- емы)
	I9	40-07-047	...Прокладка	I	
	-20	40-07-96I	..Крышка	I	
	2I	40-07-853	...Винт затяжной	I	
	22	40-07-624	...Траверса	I	
	23	40-07-052	...Шпилька	I	
	24	40-07-623	...Крышка	I	
	25	I593A-I-I0-II	...Булавка	I	
	26	5I28A-293-2-5I-I434	...Кольцо резиновое	I	
	27	40-07-42I	..Заглушка	2	

- Позиция на иллюстрации не показана.

Двигатель Д-30КУ-154
КАТАЛОГ ДЕТАЛЕЙ И СБОРОЧНЫХ ЕДИНИЦ

Номер рисунка	Номер позиции	Обозначение	Наименование сборочной единицы, детали	Колич. на сб. ед.	Сведения о взаимо- заменяемости и конст- руктивных изменениях
			I234567		
I	28	2267A-I52-2	..Кольцо уплотнительное	2	
	29	3373A-6-Кд	..Гайка самоконтрящаяся	19	До 01.01.85
				16	С 01.01.85
	30	H08-I87-6-I82AT-2	..Гайка	3	С 01.01.85
	31	3-II-I60-ОСТ I II30-3-73	..Перемычка металлизации	I	С 01.01.85
	32	59-07-090	..Штуцер	I	
	33	2267A-23-2	..Кольцо уплотнительное	4	
	34	40-07-460	..Штуцер	I	
	35	6 65Г 029 ГОСТ 6402-70	..Шайба	2	До 01.05.85 г.
				3	С 01.05.85 г.
	36	3I70A-6-I2-Кд	..Винт	2	До 01.05.85 г.
				3	С 01.05.85 г.
	37	40-07-990	..Кран сливной 600400M	I	До 01.01.86
		40-07-49I5	..Кран сливной 8Л6302-00-I	I	С 01.05.86 (взаимозаменяемы)
	38	59-07-854	..Маслобак	I	
	39	40-07-060	..Прокладка	I	
	40	40-07-4808	..Фильтр	I	
	4I	0894826	...Цепь	I	
	42	2267A-I69-2	..Кольцо уплотнительное	2	
	43	2I98A-II	..Шайба фторопластовая	I	
	44	2I95A-30	..Гайка	I	
	45	40-07-4I00	..Штуцер	I	
	46	40-07-437	..Заглушка	I	
	47	40-07-875	..Перемычка металлизации	2	
	-48	59-07-85I	..Клапан заправки маслоба- ка под давлением	I	До 01.09.85 г.
		59-07-860	..Клапан заправки маслоба- ка под давлением	I	С 01.09.85 г. (взаимозаменяемы)
	-49	59-07-844	...Амортизатор	I	
	50	59-07-06IУпор	I	
	5I	59-07-076Колпачок	I	
	52	H08-I02-4-M	...Гайка	I	
	53	H08-0I4-4-I0	...Шайба контровочная	I	До 01.09.85 г.
		H08-4.073-4-I0	...Шайба контровочная	I	С 01.09.85 г. (взаимозаменяемы)

- Позиция на иллюстрации не показана.

079.10.01

Стр. 4

Июль 4/88

Двигатель Д-30КУ-154
КАТАЛОГ ДЕТАЛЕЙ И СБОРОЧНЫХ ЕДИНИЦ

Номер рисунка	Номер позиции	Обозначение	Наименование сборочной единицы, детали I234567	Колич. на сб. ед.	Сведения о взаимо- заменяемости и конст- руктивных изменениях
I	-54	59-07-849	...Штуцер	I	С 01.12.85 г.
		59-07-86I	...Штуцер	I	С 01.12.85 г.
	55	59-07-065Заглушка	I	До 01.12.85 г.
		59-07-105Заглушка	I	С 01.12.85 г. (невозмозаменяемы)
	56	2267A-I75-2Кольцо уплотнительное	I	
	57	I9I6A-0,5-7-I6-IIПружина	I	
	58	II 7,938 мм H ГОСТ 3722-60Шарик	I	
	59	3I47A-6-IO-I82ATВинт	2	
	60	59-07-077Штуцер	I	До 01.11.85 г.
		59-07-107Штуцер	I	С 01.12.85 г. (взаимозаменяемы)
	6I	59-07-850	...Поплавок	I	До I квартала 1985 г.
		59-07-863	...Поплавок	I	С I квартала 1985 г. (взаимозаменяемы)
	62	59-07-07I	...Кольцо	I	
	63	59-07-043	...Корпус	I	
	64	3406A-I-3-6-Хим.Пас	...Шайба	I	До 15.02.86 г. С 15.02.86 г. (аннулирована)
	65	59-07-054	...Валик	I	
	66	2267A-II-2	...Кольцо уплотнительное	I	
	67	25-ОСТ I IO790-72	...Кольцо	I	
	68	59-07-070	...Шток	I	
	69	2267A-I6-2	...Кольцо уплотнительное	I	
	70	59-07-069	...Стакан	I	
	7I	2267A-I4-2	...Кольцо уплотнительное	I	
	72	59-07-068	...Клапан	I	
	73	73-2-I-2-I3,3- -ОСТ I II208-73	...Пружина	I	
	74	59-07-067	...Клапан	I	
	75	59-07-056	...Гайка	I	

- Позиция на иллюстрации не показана.

Двигатель Д-30КУ-154
КАТАЛОГ ДЕТАЛЕЙ И СБОРОЧНЫХ ЕДИНИЦ

Номер рисунка	Номер позиции	Обозначение	Наименование сборочной единицы, детали I234567	Колич. на сб. ед.	Сведения о взаимо- заменяемости и конст- руктивных изменениях
I	76	2267A-I82-2	..Кольцо уплотнительное	I	До 01.05.85 г. С 01.05.85 г. С 01.05.85 г.
	77	40-07-4I52	..Заглушка	I	
	78	40-07-I50	. Гайка натяжная	2	
	79	40-07-I49	.Винт натяжной	2	
	80	40-07-I5I	.Гайка натяжная	2	
	8I	40-07-880	.Кронштейн нижний	I	
	82	40-07-878	.Кронштейн нижний	I	
	83	40-22-4036	..Прокладка	I	
	84	59-07-084	..Переходник	I	
	85	2267A-75-2	..Кольцо уплотнительное	I	
	86	59-07-I02	..Заглушка	I	
	87	3I47A-5-I2-I82AT	..Винт	4	
				3	
	88	3I47A-5-I4-I82AT	..Винт	I	

Двигатель Д-30КУ-154
КАТАЛОГ ДЕТАЛЕЙ И СБОРОЧНЫХ ЕДИНИЦ

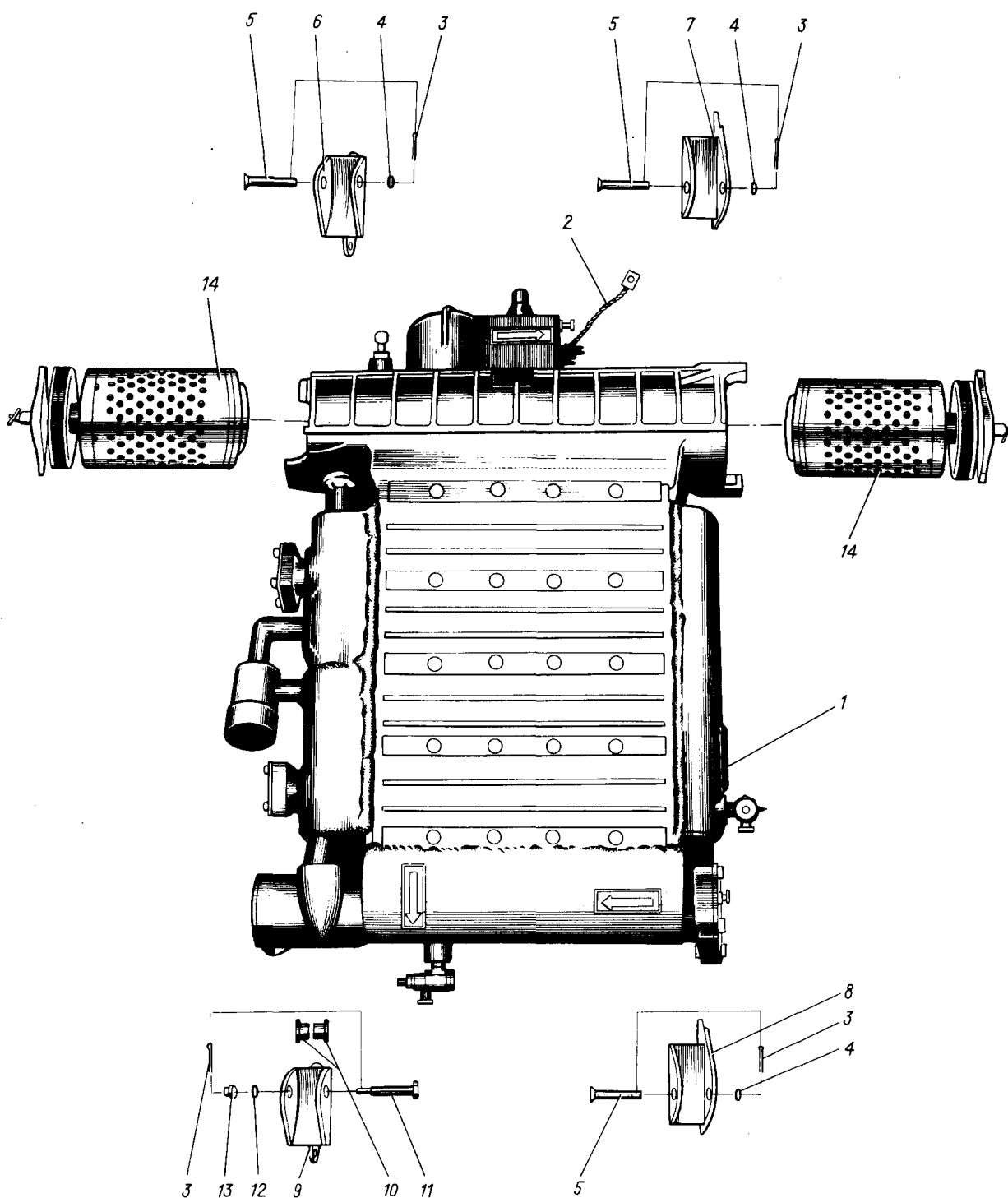

Крепление топливомасляного радиатора

Рис. 2

Двигатель Д-30КУ-154
КАТАЛОГ ДЕТАЛЕЙ И СБОРОЧНЫХ ЕДИНИЦ

Номер рисунка	Номер позиции	Обозначение	Наименование сборочной единицы, детали	Колич. на сб. ед.	Сведения о взаимо- заменяемости и кон- структивных изменениях
			I234567		
2		-	КРЕПЛЕНИЕ ТОПЛИВОМАСЛЯНОГО РАДИАТОРА	-	
	I	40-07-8I2	.Радиатор топливомасляный 4845T*	I	
	2	40-07-875	.Перемычка металлизации	I	
	3	2xI6.2.II ГОСТ 397-79	.Шплинт	4	
	4	3406A-I, 5-I0-I8-Хим.Пас	.Шайба	3	
	5	40-07-I33	.Палец	3	
	6	40-07-485I	.Кронштейн верхний	I	
	7	40-07-4852	.Кронштейн верхний	I	
	8	40-07-4854	.Кронштейн нижний	I	
	9	40-07-4853	.Кронштейн нижний	I	
	IO	40-07-882	.Втулка	2	
	II	40-07-I39	.Болт	I	
	I2	3406A-2-I0-I4-Хим.Пас	.Шайба	I	
	I3	H08-I72-8	.Гайка	I	
	I4	000I82682	.Фильтропакет 350.003B*	2	

Двигатель Д-30КУ-154
КАТАЛОГ ДЕТАЛЕЙ И СБОРОЧНЫХ ЕДИНИЦ

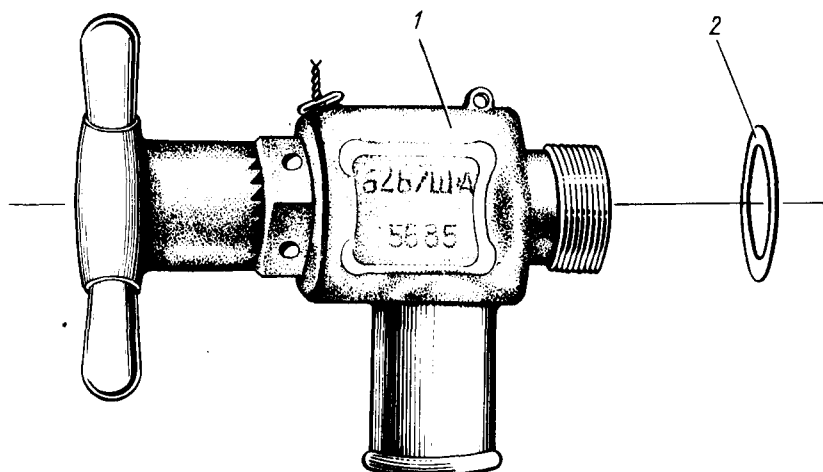

Крепление сливного крана
Рис. 3

Номер рисунка	Номер позиции	Обозначение	Наименование сборочной единицы, детали	Колич. на сб. ед.	Сведения о взаимо- заменяемости и конст- руктивных изменениях
			I234567		
3	I	29-07-85I	КРЕПЛЕНИЕ СЛИВНОГО КРАНА	-	
	2	08506I9	.Кран сливной 636700A*	2	
			.Шайба	I	

Двигатель Д-30КУ-154
КАТАЛОГ ДЕТАЛЕЙ И СБОРОЧНЫХ ЕДИНИЦ

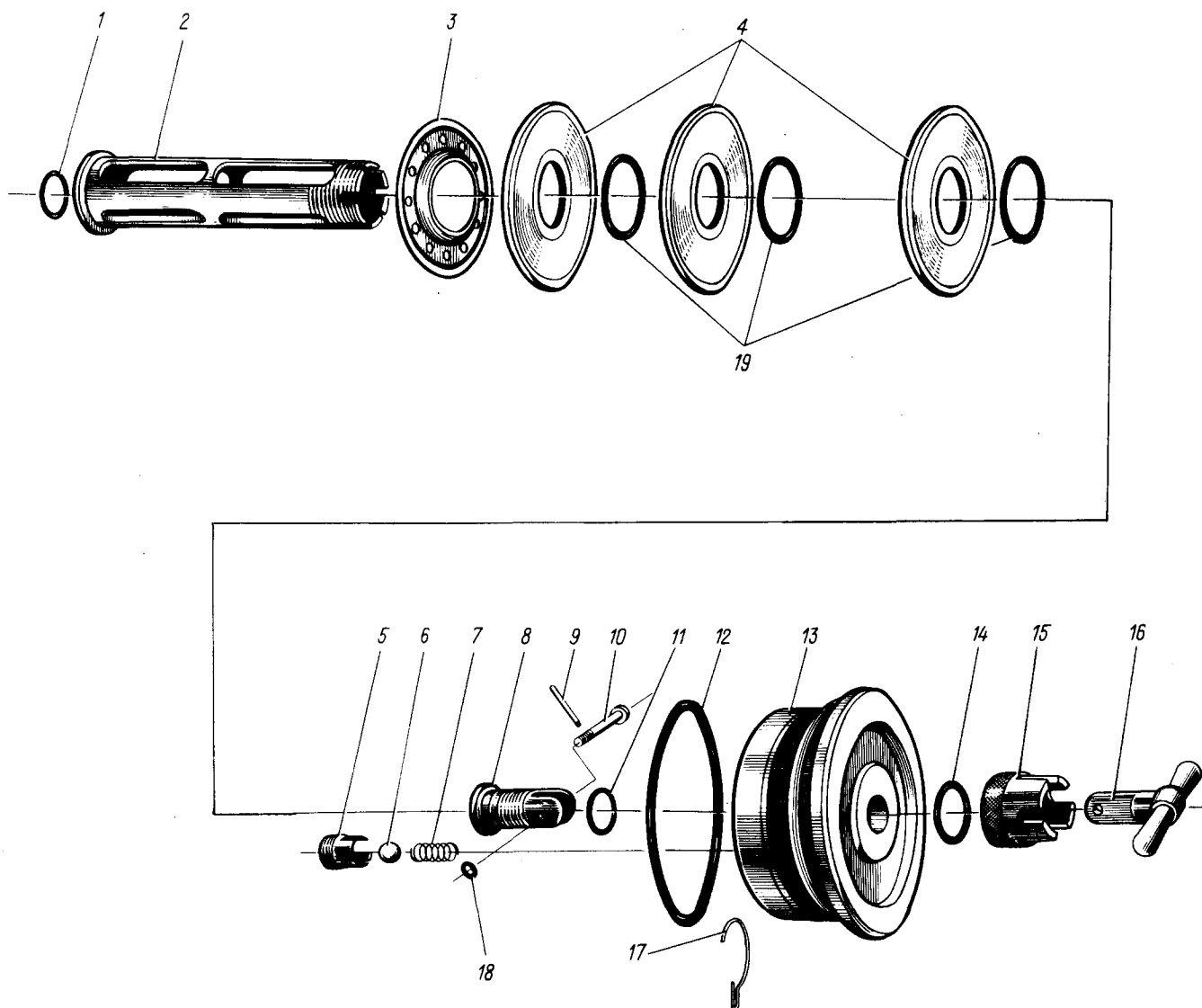

Маслофильтр сетчатый МФС-30
 Рис. 4

Двигатель Д-30КУ-154
КАТАЛОГ ДЕТАЛЕЙ И СБОРОЧНЫХ ЕДИНИЦ

Номер рисунка	Номер позиции	Обозначение	Наименование сборочной единицы, детали	Колич. на сб. ед.	Сведения о взаимо- заменяемости и конст- руктивных изменениях
			I234567		
4		40-07-4910	СЕТЧАТЫЙ МАСЛОФИЛЬТР МФС-30		
	I	2267A-I0-2	.Кольцо уплотнительное	I	
	2	30-07-011	.Каркас	I	
	3	35-07-I68	.Шайба защитная	I	
	4	29-07-855	.Секция фильтра	20	До 01.07.85 г.
		40-07-4911	.Секция фильтра	20	С 01.07.85 г. (взаимозаменяемы)
	5	48-07-343	.Втулка	I	
	6	Ш 10 мм Н ГОСТ 3722-60	.Шарик	I	
	7	089133I	.Пружина	I	
	8	30-07-I02	.Заглушка	I	
	9	I,6xI2.2.II ГОСТ 397-79	.Шплинт	I	
	I0	30-07-I00	.Валик	I	
	II	2267A-I2-2	.Кольцо уплотнительное	I	
	I2	2267A-48	.Кольцо уплотнительное	I	
	I3	40-07-4266	.Крышка	I	
	I4	3405A-2-I6-22-Кд	.Шайба	I	
	I5	30-07-I0I	.Гайка	I	
	I6	40-07-4193	.Вороток	I	
	I7	48-07-360	.Кольцо стопорное крышки фильтра	I	
	I8	3406A-I-4-8-Хим.Пас	.Шайба валика маслофильтра	I	
	I9	33M5I-30-24,2-I	.Кольцо уплотнительное	20	
		33M5I-30-24,2-I,5	.Кольцо уплотнительное	20	

Двигатель Д-30КУ-154
КАТАЛОГ ДЕТАЛЕЙ И СБОРОЧНЫХ ЕДИНИЦ

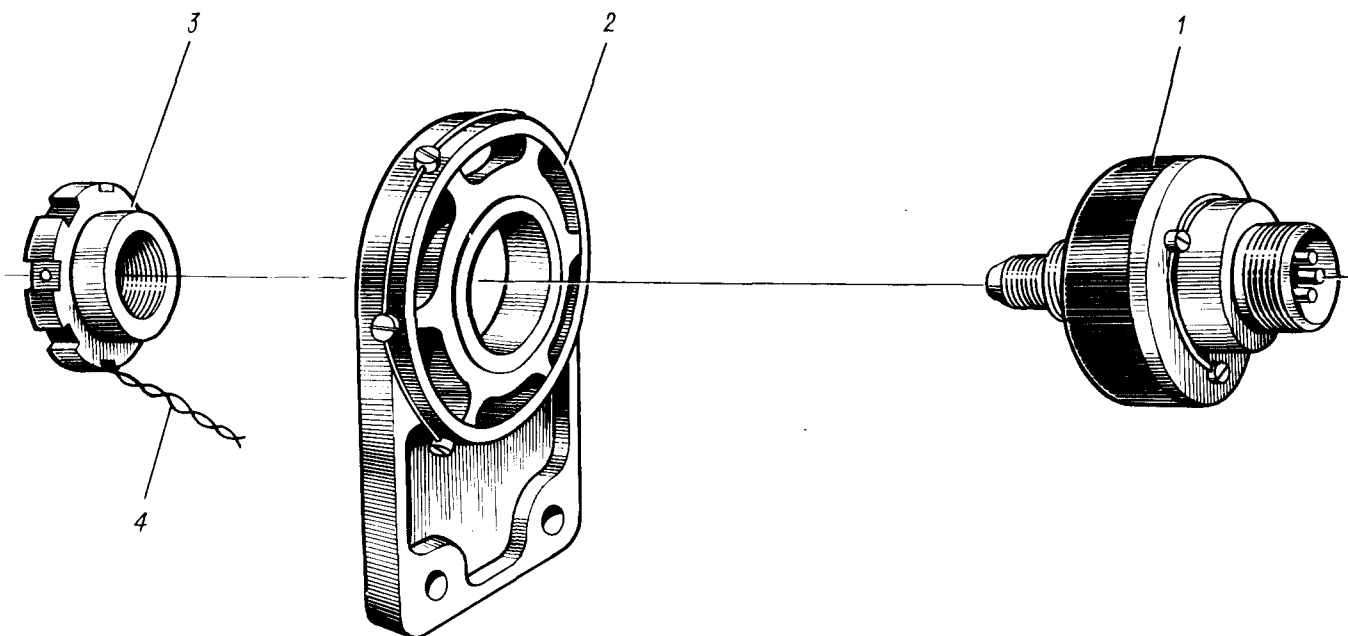

Крепление сигнализатора давления

Рис. 5

Номер рисунка	Номер позиции	Обозначение	Наименование сборочной единицы, детали	Колич. на сб. ед.	Сведения о взаимо- заменяемости и конст- руктивных изменениях
			I234567		
5		-	КРЕПЛЕНИЕ СИГНАЛИЗАТОРА ДАВЛЕНИЯ	-	
	I	40-22-827	.Сигнализатор давления МСТВ-2,2	I	
	2	40-22-920	.Кронштейн	I	
	3	40-22-100	.Гайка	I	
	4	0,8-ТС-12Х18Н10Т ГОСТ 18143-72	.Проволока	0,3 м	

Двигатель Д-30КУ-154
КАТАЛОГ ДЕТАЛЕЙ И СБОРОЧНЫХ ЕДИНИЦ

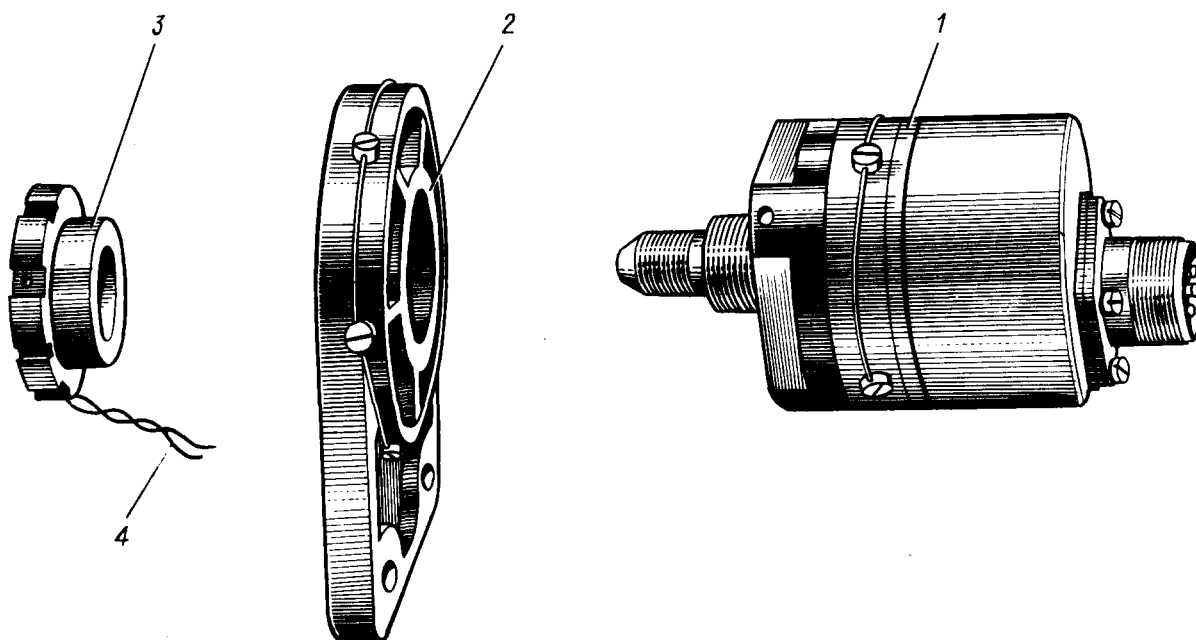

Крепление датчика давления
Рис. 6

Номер рисунка	Номер позиции	Обозначение	Наименование сборочной единицы, детали	Колич. на сб. ед.	Сведения о взаимо- заменяемости и конст- руктивных изменениях
			I234567		
6		-	КРЕПЛЕНИЕ ДАТЧИКА ДАВЛЕНИЯ	-	
	I	30-22-807	.Датчик ИДТ-8*	I	
	2	40-22-920	.Кронштейн	I	
	3	40-22-100	.Гайка	I	
	4	0,8-ТС-12Х18Н10Т ГОСТ 18143-72	.Проволока	0,3 м	

Двигатель Д-30КУ-154
КАТАЛОГ ДЕТАЛЕЙ И СБОРОЧНЫХ ЕДИНИЦ

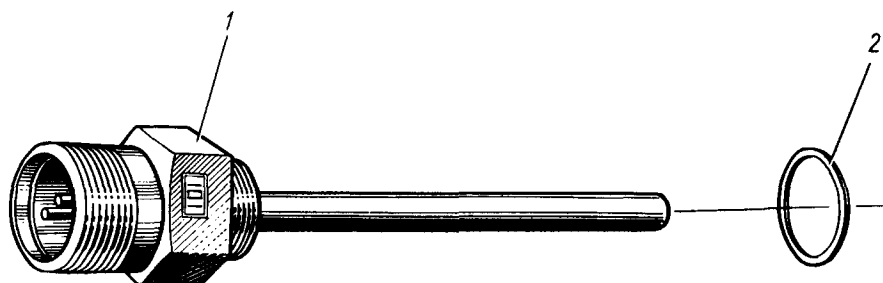

Крепление приемника температуры
 Рис. 7

Номер рисунка	Номер позиции	Обозначение	Наименование сборочной единицы, детали	Колич. на сб. ед.	Сведения о взаимо- заменяемости и конст- руктивных изменениях
			I234567		
7		-	КРЕПЛЕНИЕ ПРИЕМНИКА ТЕМПЕРАТУРЫ	-	
	I	40-22-828	.Приемник П-63*	I	
	2	0I006009I	.Кольцо уплотнительное	I	

Раздел 080
СИСТЕМА ЗАПУСКА

Двигатель Д-30КУ-154
КАТАЛОГ ДЕТАЛЕЙ И СБОРОЧНЫХ ЕДИНИЦ

ЛИСТ РЕГИСТРАЦИИ ИЗМЕНЕНИЙ

Изм.	Номер раздела, подраздела, пункта	Номер страницы			Номер доку- мента	Входящий номер сопро- водительного документа и дата	Подпись	Дата
		изме- ненной	новой	аннули- рованной				

Двигатель Д-30КУ-154
КАТАЛОГ ДЕТАЛЕЙ И СБОРОЧНЫХ ЕДИНИЦ

Изм.	Номер раздела, подраздела, пункта	Номер страницы			Номер доку- мента	Входящий номер сопро- водительного документа и дата	Подпись	Дата
		изме- ненной	новой	аннули- рованной				

Двигатель Д-30КУ-154
КАТАЛОГ ДЕТАЛЕЙ И СБОРОЧНЫХ ЕДИНИЦ

ПЕРЕЧЕНЬ ДЕЙСТВУЮЩИХ СТРАНИЦ

Раздел, подраздел, пункт	Стр.	Дата	Раздел, подраздел, пункт	Стр.	Дата
Шмуцтитул "Раздел 080. Система запуска"	-	Июль 4/88			
Лист регистрации изменений	1 2	Июль 4/88 Июль 4/88			
Перечень дейст- вующих страниц	I/2	Июль 4/88			
Содержание	I/2	Июль 4/88			
080.10.00	2/I	Июль 4/88			
	3	Июль 4/88			
080.10.10	4	Июль 4/88			
	5	Июль 4/88			
080.10.11	6	Июль 4/88			
	7	Июль 4/88			
	8	Июль 4/88			
	9	Июль 4/88			
080.10.20	10	Июль 4/88			
	11	Июль 4/88			
	12	Июль 4/88			
080.10.21	13	Июль 4/88			
080.10.22	14	Июль 4/88			
	15	Июль 4/88			
080.10.23	16	Июль 4/88			
	17	Июль 4/88			
	18	Июль 4/88			
080.21.00	20/19	Июль 4/88			
	21	Июль 4/88			
080.22.00	22	Июль 4/88			

Двигатель Д-30КУ-154 **КАТАЛОГ ДЕТАЛЕЙ И СБОРОЧНЫХ ЕДИНИЦ**

СОДЕРЖАНИЕ

<u>Наименование</u>	<u>Раздел, подраздел, пункт</u>	<u>Рис.</u>	<u>Стр.</u>
СИСТЕМА ЗАПУСКА	080.00.00		
ПЕРЕЧЕНЬ И ИЛЛЮСТРАЦИИ ДЕТАЛЕЙ И СБОРОЧНЫХ ЕДИНИЦ			
Стартер воздушный СТВ-ЗТ	080.10.00	I	2
Заслонка	080.10.10	2	4
Заслонка постоянного давления	080.10.11	3	6
Редуктор	080.10.20	4	10
Перебор	080.10.21	5	13
Турбина	080.10.22	6	14
Выключатель	080.10.23	7	16
Крепление агрегата зажигания	080.21.00	8	20
Крепление свечи	080.22.00	9	22

Двигатель Д-30КУ-154
КАТАЛОГ ДЕТАЛЕЙ И СБОРОЧНЫХ ЕДИНИЦ

ПЕРЕЧЕНЬ И ИЛЛЮСТРАЦИИ ДЕТАЛЕЙ
И СБОРОЧНЫХ ЕДИНИЦ

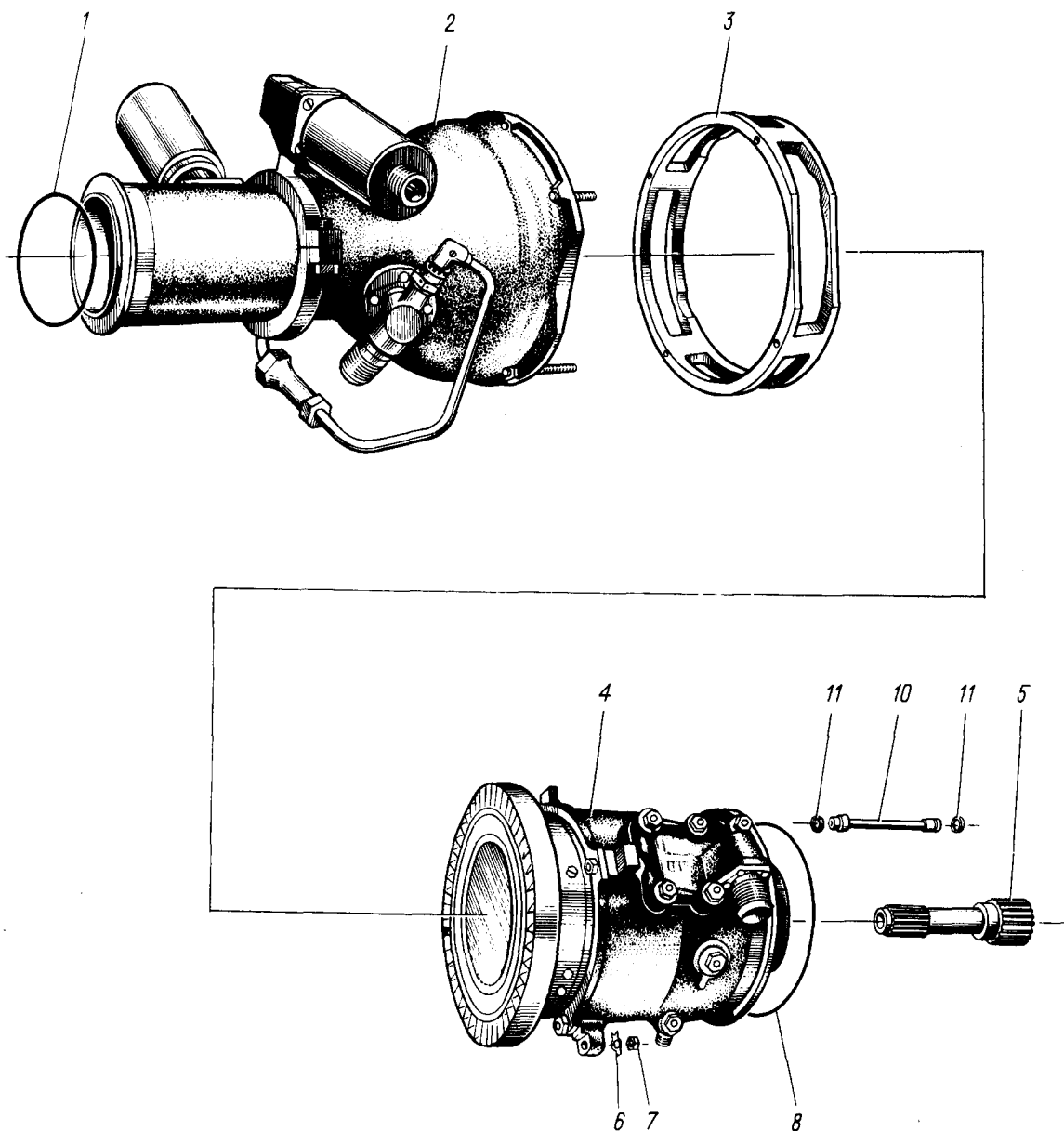

Воздушный стартер СТВ-ЗТ
Рис. I

Двигатель Д-30КУ-154
КАТАЛОГ ДЕТАЛЕЙ И СБОРОЧНЫХ ЕДИНИЦ

Номер рисунка	Номер позиции	Обозначение	Наименование сборочной единицы, детали 1234567	Колич. на сб. ед.	Сведения о взаимо- заменяемости и конст- руктивных изменениях
I		СтВЗ-40-9000	ВОЗДУШНЫЙ СТАРТЕР СтВ-ЗТ		
	I	2267А-295-2	.Кольцо уплотнительное	I	
	2	СтВЗ-40-8040	.Заслонка	I	
	3	СтВЗ-40-4083	.Корпус	I	
	4	СтВЗ-40-900I	.Редуктор	I	
	5	СтВЗ-40-1000	.Валик	I	
	6	3464А-6-Хим.Пас	.Шайба контрольная	7	
	7	Н08-176-6	.Гайка	7	
	8	2267А-318-2	.Кольцо уплотнительное	I	
	-9	СтВЗ-40-9002	.Трубка	I	
	10	СтВЗ-40-9003	..Трубка	I	
	II	2267А-5-2	..Кольцо уплотнительное	2	

- Позиция на иллюстрации не показана.

Двигатель Д-30КУ-154
КАТАЛОГ ДЕТАЛЕЙ И СБОРОЧНЫХ ЕДИНИЦ

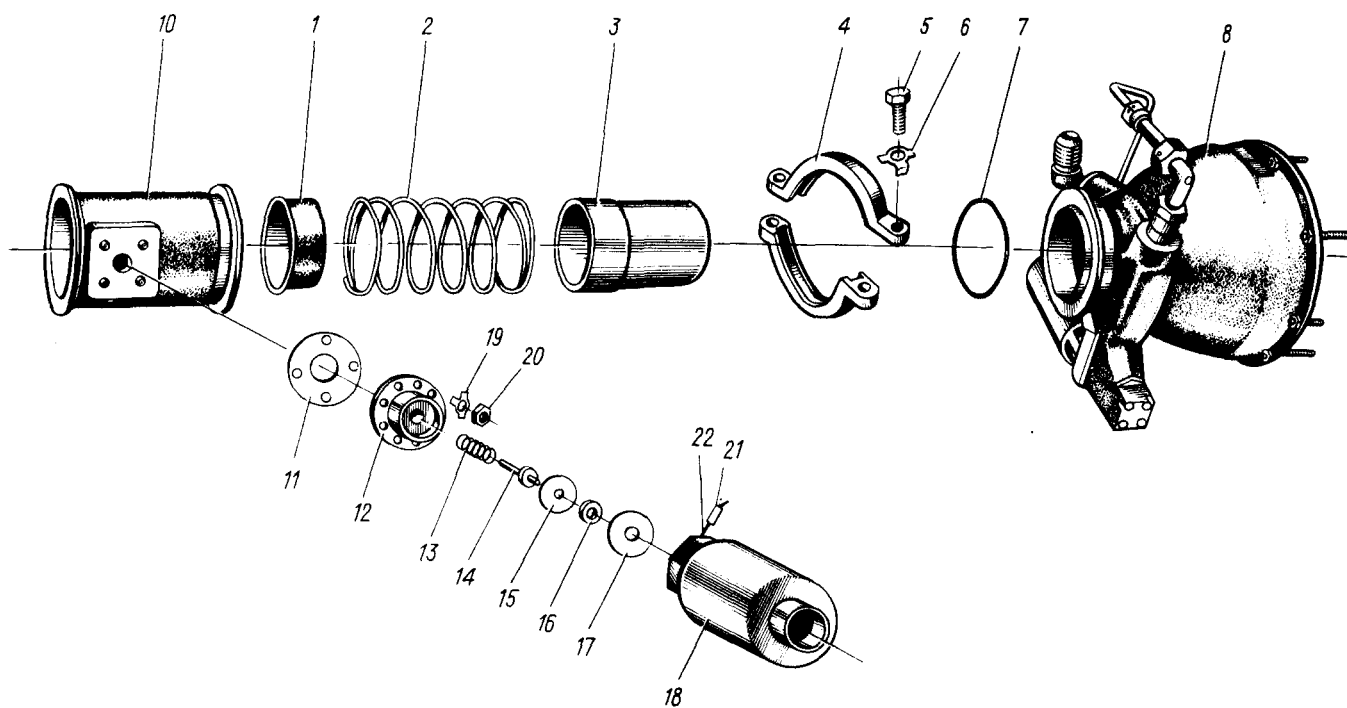

Заслонка
 Рис. 2

Двигатель Д-30КУ-154
КАТАЛОГ ДЕТАЛЕЙ И СБОРОЧНЫХ ЕДИНИЦ

Номер рисунка	Номер позиции	Обозначение	Наименование сборочной единицы, детали	Колич. на сб. ед.	Сведения о взаимо- заменяемости и конст- руктивных изменениях
			I234567		
2		СтВЗ-40-8040	ЗАСЛОНКА		
	I	44-2I-032	.Кожух	I	
	2	СтВЗ-40-4024	.Пружина	I	
	3	СтВЗ-40-4023	.Гильза	I	
	4	44-I3-267	.Хомут	I	
	5	3I47A-I0-28	.Ринт	2	
	6	H08-4.069-I0-I4	.Шайба контрольная	2	
	7	2267A-295-2	.Кольцо уплотнительное	I	
	8	СтВЗ-40-8039	.Заслонка постоянного давления	I	
	-9	СтВЗ-40-894	.Патрубок в сборе	I	
	IO	СтВЗ-40-48IO	..Патрубок со шпильками	I	
	II	СтВЗ-40-I79	..Прокладка	0...6	
	I2	СтВЗ-40-I78	..Переходник	I	
	I3	37-I-I-I-I9,2- -ОСТ I II208-73	..Пружина	I	
	I4	СтВЗ-40-I77	..Шток	I	
	I5	СтВЗ-40-40I7	..Шайба	I	
	I6	СтВЗ-40-40I3	..Манжета	I	
	I7	СтВЗ-40-40I6	..Чашка	I	
	I8	40-09-4084	..Электромагнит ЭМГ-7I3*	I	
	I9	H08-4.073-5-I0	..Шайба контрольная	4	
	20	H08-I02-5	..Гайка	4	
	2I	ОСТ I IO067-7I	..Пломба	I	
	22	0,8-TC-I2XI8HIOT ГОСТ I8I43-72	..Проволока	0, IM	

- Позиция на иллюстрации не показана.

Двигатель Д-30КУ-154
КАТАЛОГ ДЕТАЛЕЙ И СБОРОЧНЫХ ЕДИНИЦ

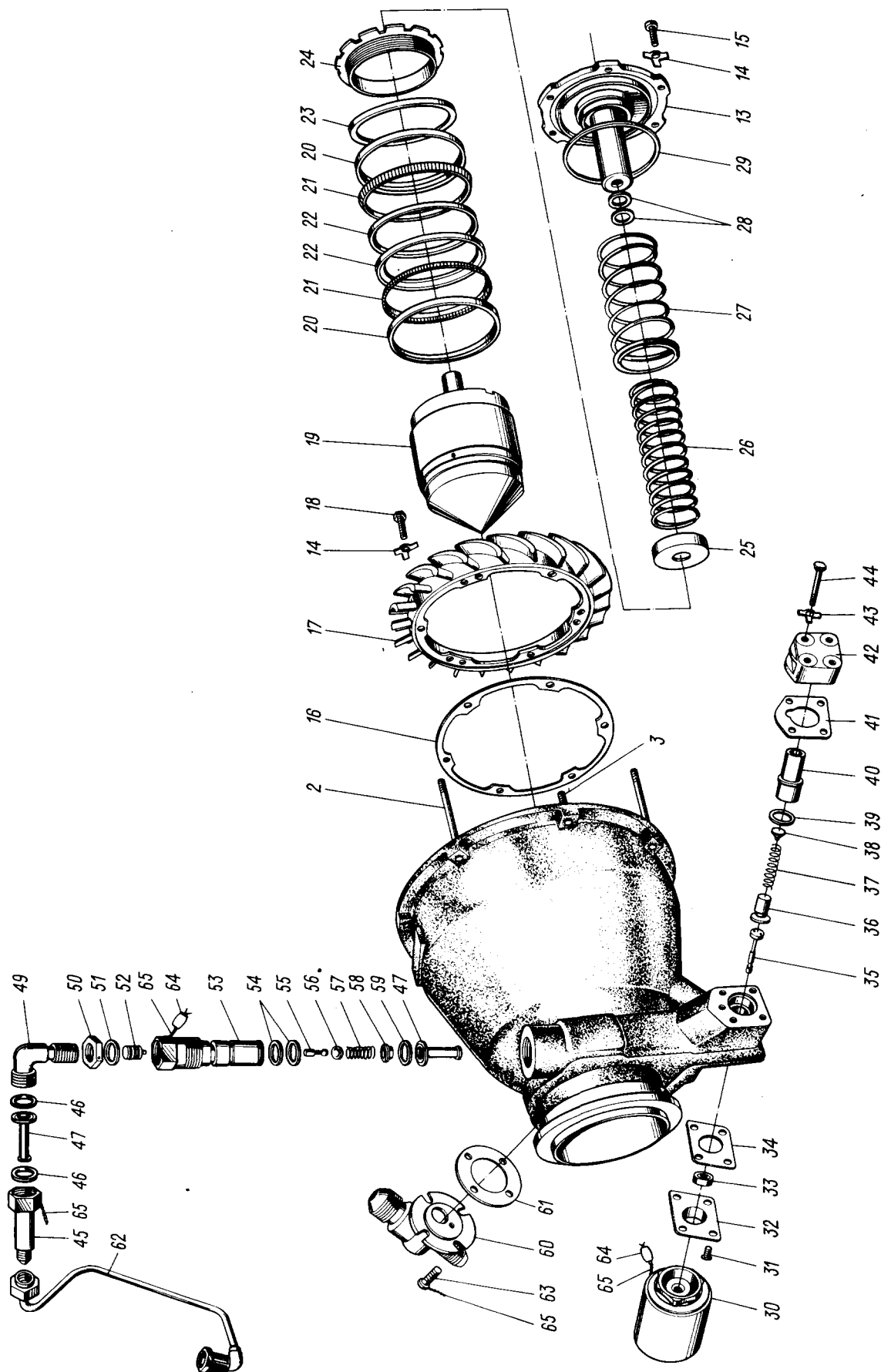

Заслонка постоянного давления
 Рис. 3

Двигатель Д-30КУ-154
КАТАЛОГ ДЕТАЛЕЙ И СБОРОЧНЫХ ЕДИНИЦ

Номер рисунка	Номер позиции	Обозначение	Наименование сборочной единицы, детали I234567	Колич. на сб. ед.	Сведения о взаимо- заменяемости и конст- руктивных изменениях
3		СтВЗ-40-8039	ЗАСЛОНКА ПОСТОЯННОГО ДАВЛЕНИЯ (см. рис. 2, поз. 8)		
	-I	СтВЗ-40-892	.Корпус собранный	I	
	2	325IA-6-72	..Шпилька	4	
	3	325IA-6-28	..Шпилька	3	
	-4	СтВЗ-40-IO3	..Корпус	I	
	-5	СтВЗ-40-I62	..Гильза	I	
	-6	СтВЗ-40-I66	..Втулка	I	
	-7	СтВЗ-40-4032	..Седло	I	
	-8	085I376	..Кольцо уплотнительное	I	
	-9	H08-2I5-I,6-5	..Штифт	I	
	-IO	H08-2I5-3-8	..Штифт	3	
	-II	I855A-6-30	..Заглушка	I	
	-I2	40-06-4I48	..Штифт	I	
	I3	СтВЗ-40-8063	..Опора с втулками	I	
	I4	H08-4.073-5-I0	..Шайба контрольная	I2	
	I5	3I47A-5-I8	..Винт	6	
	I6	СтВЗ-40-088	.Прокладка	I	
	I7	СтВЗ-40-05I	.Аппарат сопловой	I	
	I8	3246A-5-I4	.Винт	6	
	I9	СтВIO-40-8045	.Плунжер собранный	I	
	20	СтВЗ-40-4062	.Кольцо	2	
	2I	СтВЗ-40-406I	.Пружина	2	
	22	СтВЗ-40-4064	.Манжета	2	
	23	СтВIO-40-0I6	.Чашка	I	
	24	СтВIO-40-023	.Втулка	I	
	25	СтВЗ-40-4007	.Втулка	I	
	26	2442A-3,5-38-II3	.Пружина	I	
	27	2442A-5-55-II0	.Пружина	I	
	28	2267A-II	.Кольцо уплотнительное	2	
	29	2267A-364-2	.Кольцо уплотнительное	I	
	30	40-09-4084	.Электромагнит ЭМТ-7I3*	I	

- Позиция на иллюстрации не показана.

Двигатель Д-30КУ-154
КАТАЛОГ ДЕТАЛЕЙ И СБОРОЧНЫХ ЕДИНИЦ

Номер рисунка	Номер позиции	Обозначение	Наименование сборочной единицы, детали	Колич. на сб. ед.	Сведения о взаимо- заменяемости и конст- руктивных изменениях
			I234567		
3	31	32IIA-5-10	.Винт	4	
	32	СтВЗ-40-40I4	.Втулка	I	
	33	СтВЗ-40-40I3	.Манжета	I	
	34	СтВЗ-40-222	.Прокладка	5...I4	
	35	СтВЗ-40-40I5	.Шток	I	
	36	СтВЗ-40-4088	.Клапан	I	
	37	СтВЗ-40-223	.Пружина	I	
	38	СтВЗ-40-130	.Упор	I	
	39	2267A-I4-2	.Кольцо уплотнительное	I	
	40	СтВЗ-40-48I2	.Втулка	I	
	41	СтВ10-40-080	.Прокладка	I	
	42	СтВЗ-40-133	.Крышка	I	
	43	H08-4.073-4-II	.Шайба контрольная	4	
	44	3002A-4-30-Кл	.Болт	4	
	45	СтВЗ-40-II0	.Переходник	I	
	46	33M5I-I6-I0,2-I,5	.Кольцо уплотнительное	2	
	47	СтВЗ-40-48I3	.Фильтр	2	
	48	СтВЗ-40-48I9	.Пневморегулятор заслонки	I	
	49	СтВЗ-40-I09	..Угольник	I	
	50	H08-I86-I4xI,5-I82AT-2	..Гайка	I	
	51	33M5I-20-I4,2-2	..Кольцо уплотнительное	I	
	52	СтВЗ-40-4079	..Плунжер	I	
	53	СтВЗ-40-48I8	..Корпус пневморегулятора с фильтром	I	
	54	2267A-I2-2	..Кольцо уплотнительное	2	
	55	СтВЗ-40-4078	..Клапан	I	
	56	СтВЗ-40-026	..Упор	I	
	57	I26908	..Пружина	I	
	58	СтВЗ-40-024	..Винт регулировочный	I	
	59	3406A-2-I2-I6-Хим.Пас	.Шайба	I	
	60	СтВЗ-40-808I	.Переходник	I	
	61	СтВ10-40-082	.Прокладка	I	
	62	H08-4.0I2-659-6-I-270	.Трубопровод	I	

- Позиция на иллюстрации не показана.

080.10.11

Стр. 8

Июль 4/88

Двигатель Д-30КУ-154
КАТАЛОГ ДЕТАЛЕЙ И СБОРОЧНЫХ ЕДИНИЦ

Номер рисунка	Номер позиции	Обозначение	Наименование сборочной единицы, детали	Колич. на сб. ед.	Сведения о взаимо- заменяемости и конст- руктивных изменениях
			I234567		
3	63	3I47A-5-I2-I82AT	.Винт	4	
	64	ОСТ I IO067-7I	.Пломба	2	
	65	0,5-TC-I2XI8HTOT ГОСТ I8I43-72	.Проволока	I,8 м	

Двигатель Д-30КУ-154 **КАТАЛОГ ДЕТАЛЕЙ И СБОРОЧНЫХ ЕДИНИЦ**

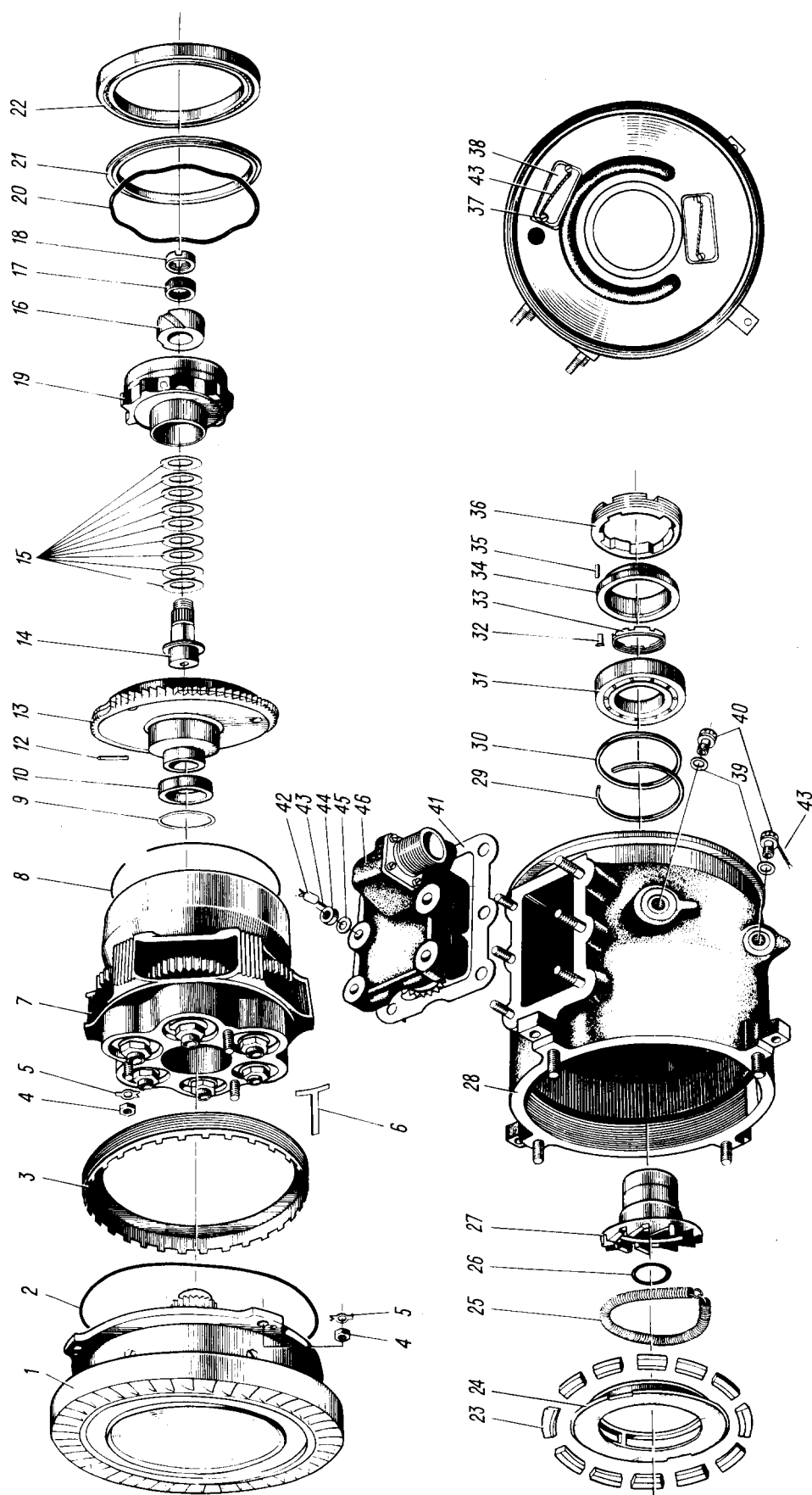

Редуктор
Рис. 4

080.10.20
Стр. 10
Июль 4/88

Двигатель Д-30КУ-154
КАТАЛОГ ДЕТАЛЕЙ И СБОРОЧНЫХ ЕДИНИЦ

Номер рисунка	Номер позиции	Обозначение	Наименование сборочной единицы, детали I234567	Колич. на сб. ед.	Сведения о взаимо- заменяемости и конст- руктивных изменениях
4		СтВЗ-40-900I	РЕДУКТОР		
	I	СтВЗ-40-482I	.Турбина	I	
	2	2267A-3I8-2	.Кольцо уплотнительное	I	
	3	СтВЗ-40-4087	.Гайка	I	
	4	H08-I76-6	.Гайка	7	
	5	3464A-6-Хлм.Пас	.Шайба контрольная	7	
	6	СтВIO-40-060	.Фиксатор	I	
	7	СтВIO-40-896	.Перебор	I	
	8	СтВIO-40-I50	.Кольцо	I	
	9	СтВIO-40-099	.Шайба	I	
		СтВIO-40-099-0I	.Шайба	I	
		СтВIO-40-099-02	.Шайба	I	
		СтВIO-40-099-03	.Шайба	I	
	IO	0899593	.Шарикоподшипник*	I	
	-II	СтВЗ-40-48I6	.Муфта	I	
	I2	H08-2I5-3-I8	..Штифт	I	
	I3	СтВЗ-40-4070	..Муфта	I	
	I4	СтВЗ-40-4069	..Втулка	I	
	I5	СтВIO-40-065	..Пружина	IO	
	I6	СтВЗ-40-4068	..Втулка	I	
	I7	СтВIO-40-I36	..Замок	I	
	I8	30-06-642	..Гайка	I	
	-I9	СтВЗ-40-48I5	..Муфта	I	
	20	СтВЗ-40-22I	.Пружина	I	
	2I	СтВЗ-40-220	.Кольцо	I	
	22	0899433	.Шарикоподшипник*	I	
	23	СтВIO-40-I2I	.Башмак	I	
	24	СтВЗ-40-204	.Сепаратор	I	
	25	СтВIO-40-240	.Пружина	I	
	26	0840904	.Кольцо стопорное	I	
	27	СтВIO-40-055	.Муфта	I	
	28	СтВIO-40-894	.Корпус	I	
	29	СтВЗ-40-4072	.Кольцо	I	

- Позиция на иллюстрации не показана.

Двигатель Д-30КУ-154
КАТАЛОГ ДЕТАЛЕЙ И СБОРОЧНЫХ ЕДИНИЦ

Номер рисунка	Номер позиции	Обозначение	Наименование сборочной единицы, детали I234567	Колич. на сб. ед.	Сведения о взаимо- заменяемости и конст- руктивных изменениях
4	30	3406А-0,2-48-55-Хим.Пас	.Шайба	0...3	
		3406А-0,5-48-55-Хим.Пас	.Шайба	0...I	
		3406А-0,8-48-55-Хим.Пас	.Шайба	0...2	
		3406А-I-48-55-Хим.Пас	.Шайба	0...2	
	3I	0899340	.Шарикоподшипник*	I	
	32	СтВЗ-40-408I	.Замок	2	
	33	СтВIO-40-093	.Гайка	I	
	34	СтВЗ-40-202	.Кольцо нажимное	I	
	35	Н08-2I5-3-6	.Штифт	I	
	36	СтВЗ-40-20I	.Гайка	I	
	37	3I64А-3-6-Кд	.Винт	4	
	38	СтВIO-40-809	.Сетка	2	
	39	ЗЗМ5I-I4-I0,2-I,5	.Кольцо уплотнительное	2	
	40	0874456	.Заглушка	2	
	4I	СтВIO-40-086	.Прокладка	I	
	42	ОСТ I I0067-7I	.Пломба	I	
	43	0,8-ТС-I2XI8HIOT ГОСТ I8I43-72	.Проволока	I м	
	44	Н08-I76-6-I82AT-2	.Гайка	6	
	45	3406А-0,5-6-I2-Хим.Пас	.Шайба	6	
	46	СтВЗ-40-8053	.Выключатель	I	

Двигатель Д-30КУ-154
КАТАЛОГ ДЕТАЛЕЙ И СБОРОЧНЫХ ЕДИНИЦ

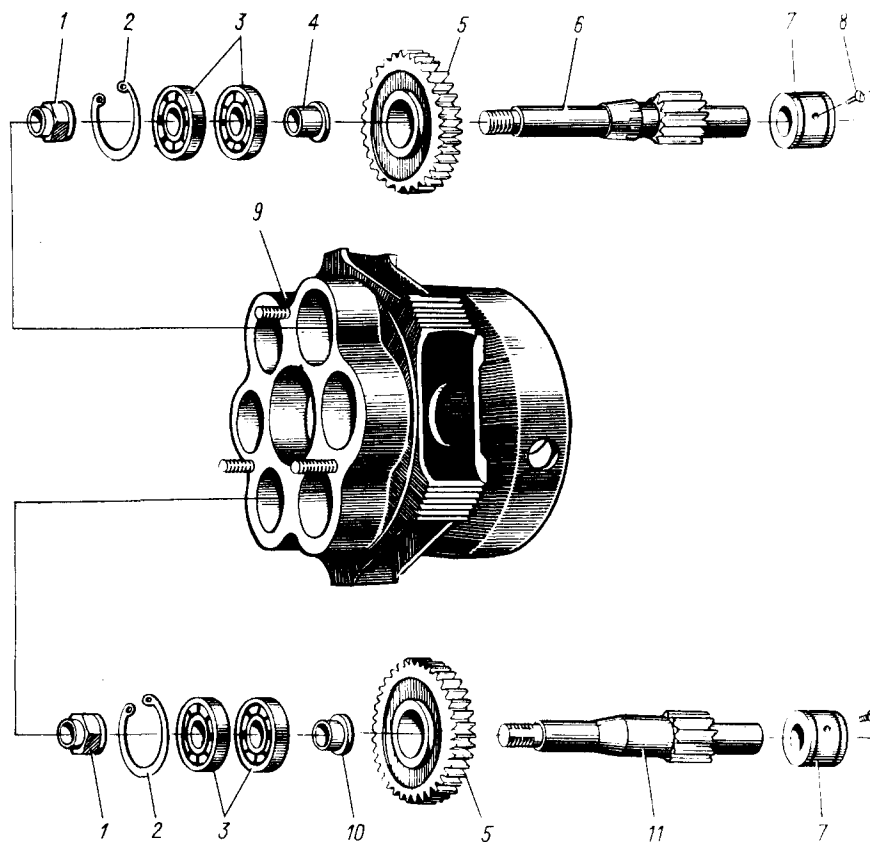

Перебор
Рис. 5

Номер рисунка	Номер позиции	Обозначение	Наименование сборочной единицы, детали	Колич. на сб. ед.	Сведения о взаимо- заменяемости и конст- руктивных изменениях
			I234567		
5		СтВ10-40-896	ПЕРЕБОР (см. рис. 4, поз. 7)		
	I	СтВ10-40-343	.Гайка	6	
	2	564М55-28-Кд	.Кольцо стопорное	6	
	3	0899429	.Шарикоподшипник*	12	
	4	СтВ3-40-4073	.Втулка	3	
	5	СтВ3-40-2Г7	.Колесо зубчатое	6	
	6	СтВ10-40-340	.Шестерня	3	
	7	СтВ3-40-4809	.Подшипник	6	
	8	СтВ10-40-254	.Винт	6	
	9	СтВ10-40-895	.Корпус перебора	1	
	10	СтВ3-40-4074	.Втулка	3	
	II	СтВ10-40-339	.Шестерня	3	

Двигатель Д-30КУ-154
КАТАЛОГ ДЕТАЛЕЙ И СБОРОЧНЫХ ЕДИНИЦ

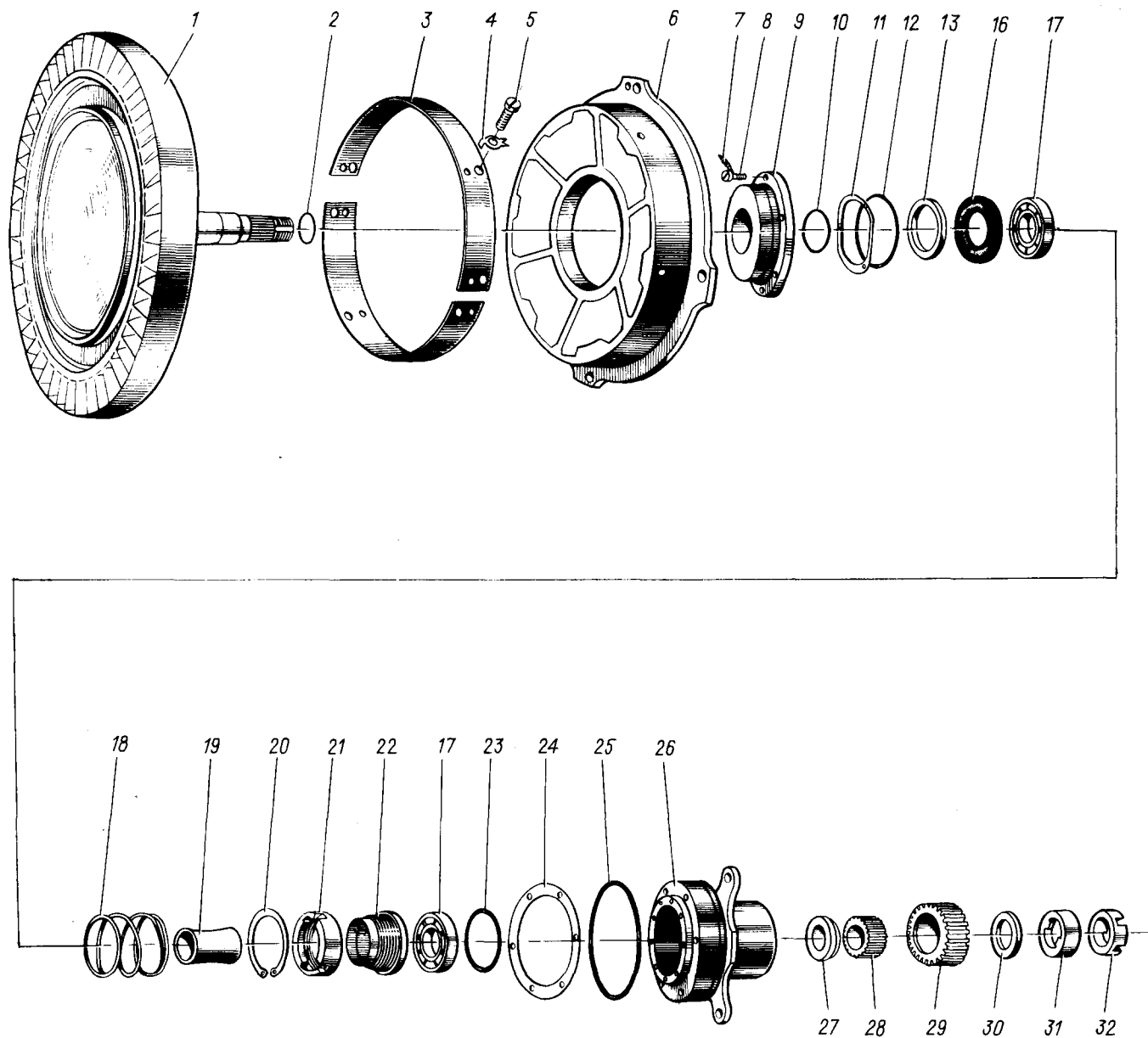

Турбина
 Рис. 6

Двигатель Д-30КУ-154
КАТАЛОГ ДЕТАЛЕЙ И СБОРОЧНЫХ ЕДИНИЦ

Номер рисунка	Номер позиции	Обозначение	Наименование сборочной единицы, детали I234567	Колич. на сб. ед.	Сведения о взаимо- заменяемости и конст- руктивных изменениях
6		СтВЗ-40-482I	ТУРБИНА (см. рис. 4, поз. I)		
	I	СтВ10-40-205	.Ротор	I	
	2	085I482	.Кольцо уплотнительное	I	
	3	СтВ10-40-403	.Кожух разрезной	I	
	4	3464A-5-Хим.Пас	.Шайба контровочная	8	
	5	3246A-5-I4	.Винт	8	
	6	СтВЗ-40-206	.Корпус	I	
	7	0,8-ТС-I2XI8HIOT ГОСТ 18I43-72	.Проволока	0,5 м	
	8	0800922	.Винт	6	
	9	СтВЗ-40-4020	.Втулка	I	
	10	5I28A-235-5I-I434	.Кольцо уплотнительное	I	
	II	СтВЗ-40-060	.Кольцо	I	
	I2	3406A-0,3-30-40-Хим.Пас	.Шайба	0...2	
		3406A-0,5-30-40-Хим.Пас	.Шайба	0...I	
		3406A-I-30-40-Хим.Пас	.Шайба	0...I	
	I3	СтВЗ-40-4802	.Кольцо	I	
	-I4	СтВЗ-40-4043	..Кольцо	I	
	-I5	СтВЗ-40-4003	..Кольцо уплотнительное	I	
	I6	СтВЗ-40-40I9	..Упор	I	
	I7	0899432	.Шарикоподшипник*	2	
	I8	СтВ10-40-063	.Пружина	I	
	I9	СтВЗ-40-4056	.Втулка	I	
	20	Б35 60С2А-Хим.Фос.окс ГОСТ I3943-80	.Кольцо	I	
	2I	СтВЗ-40-I60	.Втулка	I	
	22	СтВЗ-40-I59	.Втулка	I	
	23	СтВЗ-40-I57	.Кольцо	I	
	24	СтВ10-40-084	.Прокладка	I	
	25	2267A-352	.Кольцо уплотнительное	I	
	26	СтВЗ-40-40I0	.Втулка	I	
	27	СтВЗ-40-256	.Ограничитель (лев.)	I	
	28	СтВЗ-40-258	.Втулка шлицевая	I	
	29	СтВЗ-40-259	.Колесо зубчатое	I	
	30	СтВЗ-40-257	.Ограничитель (прав.)	I	
	3I	СтВЗ-40-4095	.Замок	I	
	32	СтВ10-40-400	.Гайка	I	

- Позиция на иллюстрации не показана.

080.10.22

Стр. 15

Июль 4/88

Двигатель Д-30КУ-154
КАТАЛОГ ДЕТАЛЕЙ И СБОРОЧНЫХ ЕДИНИЦ

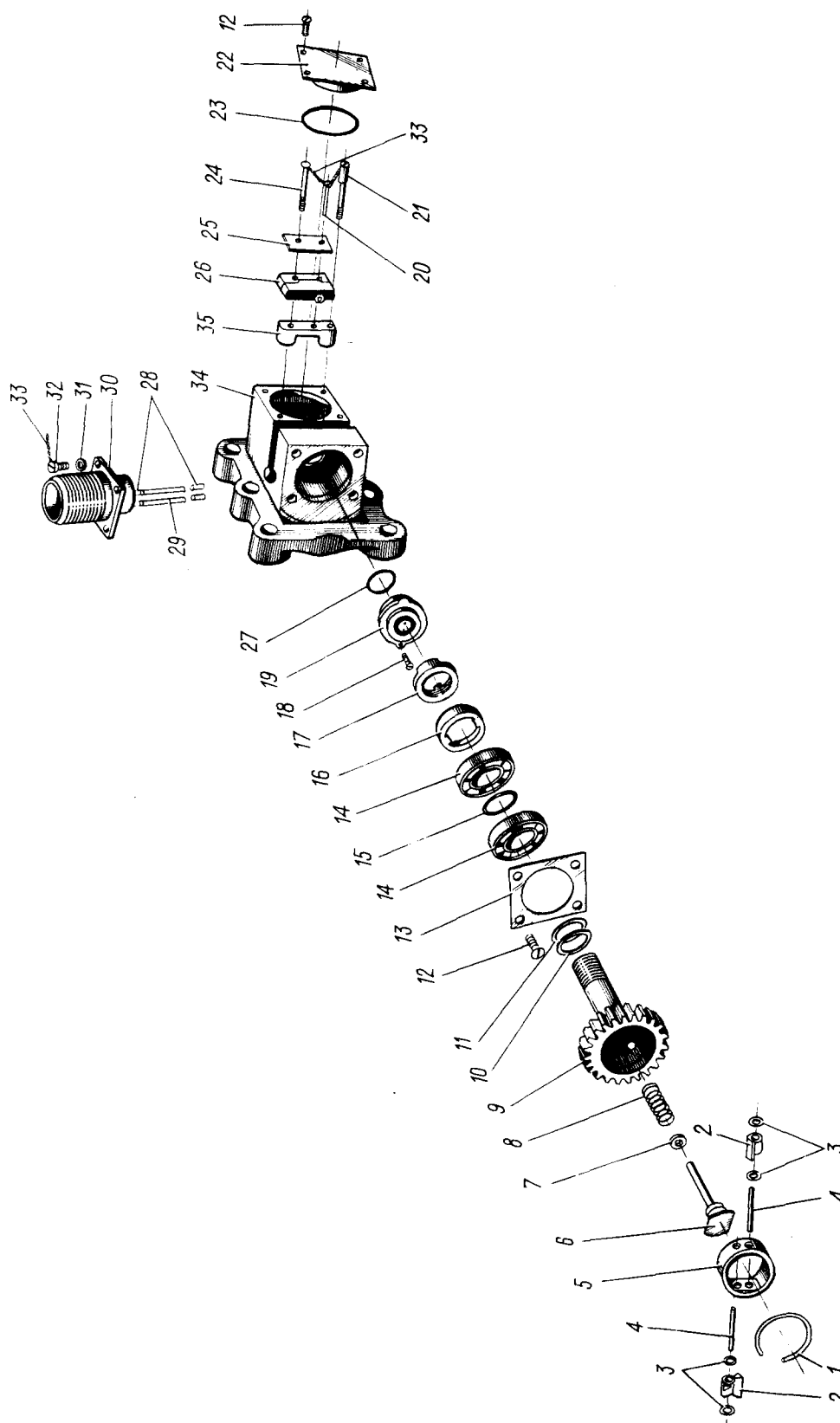

Выключатель
 Рис. 7

Двигатель Д-30КУ-154
КАТАЛОГ ДЕТАЛЕЙ И СБОРОЧНЫХ ЕДИНИЦ

Номер рисунка	Номер позиции	Обозначение	Наименование сборочной единицы, детали	Колич. на сб. ед.	Сведения о взаимо- заменяемости и конст- руктивных изменениях
			I234567		
7		СтВЗ-40-8053	ВЫКЛЮЧАТЕЛЬ (см. рис. 4, поз. 46)		
	I	Кольцо 1А20 Хим.Фос.окс ГОСТ 13941-68	.Кольцо	I	
	2	СтВЗ-40-169	.Груз	2	
	3	СтВЗ-40-174	.Втулка	4	
	4	СтВ10-40-264	.Ось	2	
	5	СтВЗ-40-4066	.Втулка	I	
	6	СтВЗ-40-4067	.Толкатель	I	
	7	СтВЗ-40-4082	.Кольцо регулировочное	0...5	
	8	СтВЗ-40-255	.Пружина	I	
	9	СтВЗ-40-4047	.Колесо зубчатое	I	
	10	СтВЗ-40-184	.Кольцо регулировочное	I...2	
	II	СтВЗ-40-194	.Кольцо регулировочное	0...4	
		СтВЗ-40-195	.Кольцо регулировочное	0...4	
		СтВЗ-40-196	.Кольцо регулировочное	0...4	
		СтВЗ-40-197	.Кольцо регулировочное	0...4	
	12	3181А-3-8-Кд	.Винт	8	
	13	СтВЗ-40-4028	.Крышка	I	
	14	0899435	.Шарикоподшипник*	2	
	15	СтВ10-40-66I	.Кольцо регулировочное	I	
	16	СтВ10-40-136	.Замок	I	
	17	30-06-642	.Гайка	I	
	18	0800936-0I	.Винт	2	
	19	СтВЗ-40-4808	.Уплотнение	I	
	20	Н08-237-2-12-Кд	.Винт	I	
	21	СтВЗ-40-193	.Винт	I	
	22	СтВЗ-40-185	.Крышка	I	
	23	2267А-237	.Кольцо уплотнительное	I	
	24	СтВЗ-40-213	.Болт	I	
	25	СтВЗ-40-173	.Планка	I	
	26	5I-22-4800 ГЧ	.Микровыключатель М405Т*	I	
	27	2267А-10-2	.Кольцо уплотнительное	I	

Двигатель Д-30КУ-154
КАТАЛОГ ДЕТАЛЕЙ И СБОРОЧНЫХ ЕДИНИЦ

Номер рисунка	Номер позиции	Обозначение	Наименование сборочной единицы, детали	Колич. на сб. ед.	Сведения о взаимо- заменяемости и конст- руктивных изменениях
			I234567		
7	28	5P-I29 (вн. Ø3x0,5) ТУ 38-I0554-70	.Трубка	0,015м x 4	
	29	ПТЛ-200 (сеч. 0,35 мм ²) ТУ I6.505.280.79	.Провод	0,08м x 2	
	30	2РТТИ6Б2ШЗ	.Вилка	I	
	31	3405A-0,5-3-6-Кд	.Шайба	4	
	32	3I64A-3-8-Кд	.Винт	4	
	33	0,5-ТС-I2XИ8НIOT ГОСТ I8I43-72	.Проволока	0,2 м	
	34	СтВЗ-40-4046	.Корпус	I	
	35	СтВЗ-40-I92	.Планка	I	

Двигатель Д-30КУ-154
КАТАЛОГ ДЕТАЛЕЙ И СБОРОЧНЫХ ЕДИНИЦ

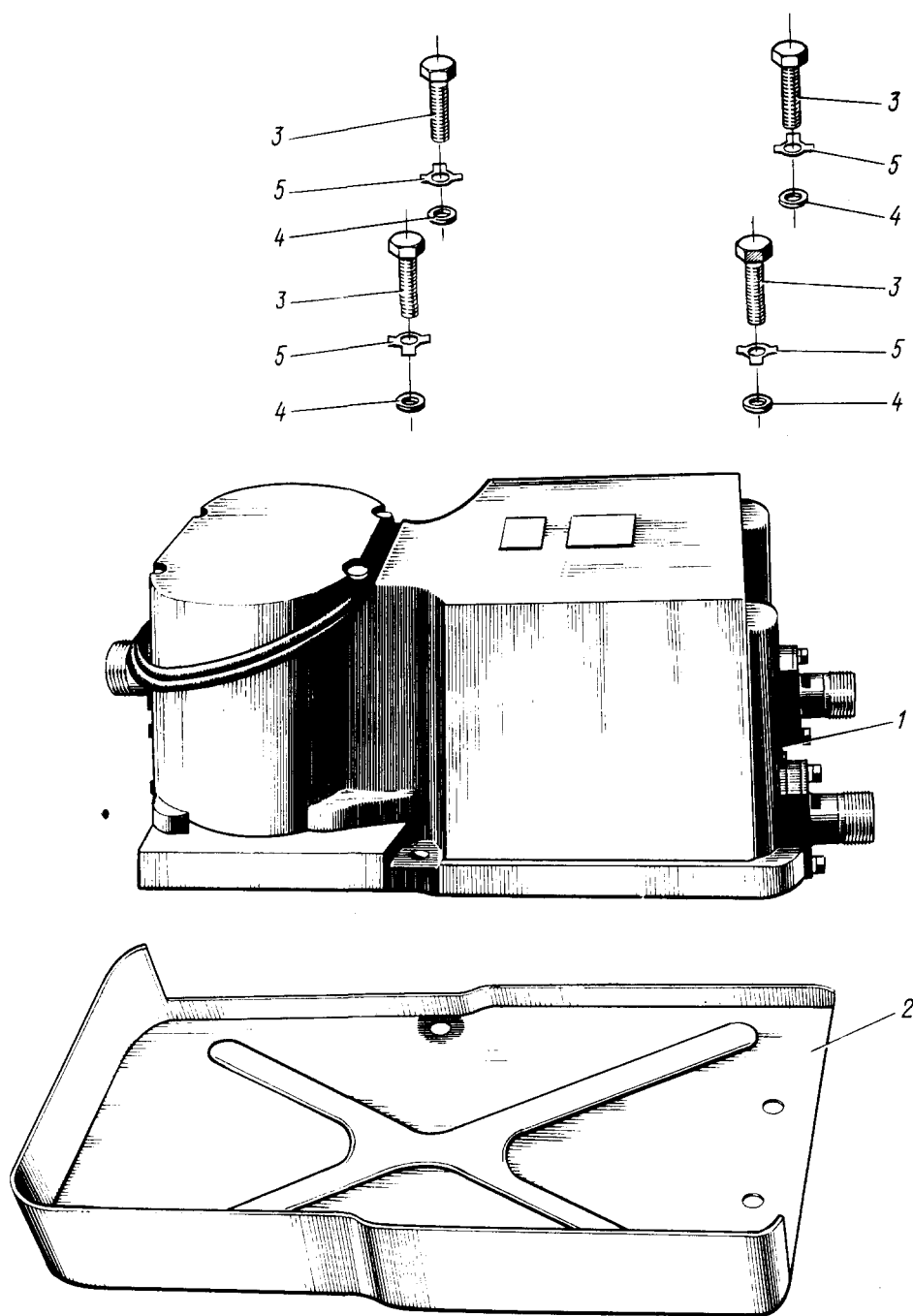

Крепление агрегата зажигания
 Рис. 8

Двигатель Д-30КУ-154
КАТАЛОГ ДЕТАЛЕЙ И СБОРОЧНЫХ ЕДИНИЦ

Номер рисунка	Номер позиции	Обозначение	Наименование сборочной единицы, детали	Колич. на сб. ед.	Сведения о взаимо- заменяемости и конст- руктивных изменениях
			I234567		
8		-	КРЕПЛЕНИЕ АГРЕГАТА ЗАЖИГАНИЯ	-	
	I	35-09-8036	.Агрегат зажигания СКНА-22-2А*	I	
	2	44-2I-400I	.Кожух	I	
	3	3I47A-6-24	.Винт	4	
	4	3406A-I,5-6-I2-Хлм.Пас	.Шайба	4	
	5	H08-4.073-6-I5	.Шайба контрольная	4	

Двигатель Д-30КУ-154
КАТАЛОГ ДЕТАЛЕЙ И СБОРОЧНЫХ ЕДИНИЦ

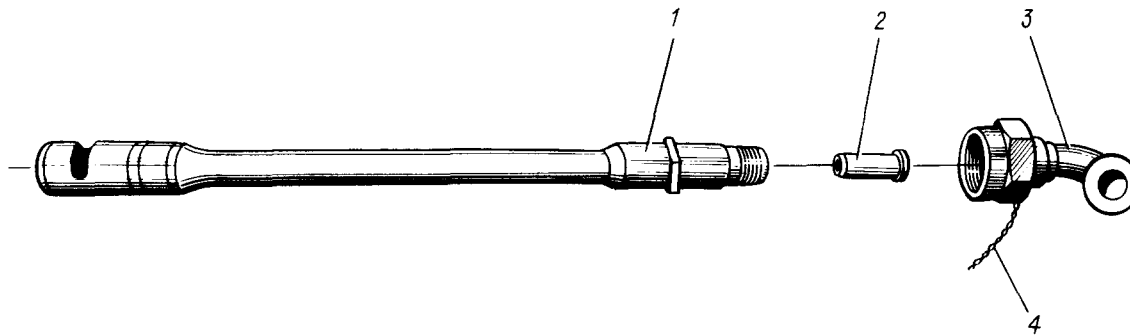

Крепление свечи
Рис. 9

Номер рисунка	Номер позиции	Обозначение	Наименование сборочной единицы, детали	Колич. на сб. ед.	Сведения о взаимо- заменяемости и конст- руктивных изменениях
			I234567		
9		-	КРЕПЛЕНИЕ СВЕЧИ	-	
	1	40-09-804	.Свеча СП-06ВП-3*	2	
	2	35-09-889	.Устройство контактное КУ-30Б*	I	
	3	000I82I33	.Угольник системы зажига- ния УЭ-70-18-4ЕГ*	I	
	4	0,8-ТС-12Х18Н10Т ГОСТ I8I43-72	.Проволока	0,2 м	

Раздел 091

СХЕМА ЭЛЕКТРОПРОВОДКИ

Двигатель Д-30КУ-154
КАТАЛОГ ДЕТАЛЕЙ И СБОРОЧНЫХ ЕДИНИЦ

ЛИСТ РЕГИСТРАЦИИ ИЗМЕНЕНИЙ

Изм.	Номер раздела, подраздела, пункта	Номер страницы			Номер доку- мента	Входящий номер сопро- водительного документа и дата	Подпись	Дата
		изме- ненной	новой	аннули- рованной				

Двигатель Д-30КУ-154
КАТАЛОГ ДЕТАЛЕЙ И СБОРОЧНЫХ ЕДИНИЦ

Изм.	Номер раздела, подраздела, пункта	Номер страницы			Номер доку- мента	Входящий номер сопро- водительного документа и дата	Подпись	Дата
		изме- ненной	новой	аннули- рованной				

Двигатель Д-30КУ-154
КАТАЛОГ ДЕТАЛЕЙ И СБОРОЧНЫХ ЕДИНИЦ

ПЕРЕЧЕНЬ ДЕЙСТВУЮЩИХ СТРАНИЦ

Раздел, подраздел, пункт	Стр.	Дата	Раздел, подраздел, пункт	Стр.	Дата
Шмунцитул	-	Июль 4/88	09I.20.I0	29	Июль 4/88
"Раздел 09I.				30	Июль 4/88
Схема электро- проводки"					
Лист регистра- ции изменений	I 2	Июль 4/88 Июль 4/88			
Перечень дейст- вующих страниц	I/2	Июль 4/88			
Содержание	I/2	Июль 4/88			
09I.I0.00	2/I 4/3 5/6	Июль 4/88 Июль 4/88 Июль 4/88			
09I.I0.I0	7 8 9 I0 II I2 I3 I4 I5 I6 I7 I8 I9 20 2I 22 23 24 25	Июль 4/88 Июль 4/88 Июль 4/88 Июль 4/88 Июль 4/88 Июль 4/88 Июль 4/88 Июль 4/88 Июль 4/88 Июль 4/88 Июль 4/88 Июль 4/88 Июль 4/88 Июль 4/88 Июль 4/88 Июль 4/88 Июль 4/88 Июль 4/88			
09I.20.00	26	Июль 4/88			
09I.20.I0	27 28	Июль 4/88 Июль 4/88			

Двигатель Д-30КУ-154
КАТАЛОГ ДЕТАЛЕЙ И СБОРОЧНЫХ ЕДИНИЦ

СОДЕРЖАНИЕ

<u>Наименование</u>	<u>Раздел, подраздел, пункт</u>	<u>Рис.</u>	<u>Стр.</u>
СХЕМА ЭЛЕКТРОПРОВОДКИ	09I.00.00		
ПЕРЕЧЕНЬ И ИЛЛЮСТРАЦИИ ДЕТАЛЕЙ И СБОРОЧНЫХ ЕДИНИЦ			
Электроразводка двигателя без реверсивного устройства	09I.10.00	I	2
Элементы крепления электропроводов двигателя без реверсивного устройства	09I.10.10	2	7
Электроразводка реверсивного устройства	09I.20.00	3	26
Элементы крепления электропроводов реверсивного устройства	09I.20.10	4	28

ПЕРЕЧЕНЬ И ИЛЛЮСТРАЦИИ ДЕТАЛЕЙ
И СБОРОЧНЫХ ЕДИНИЦ

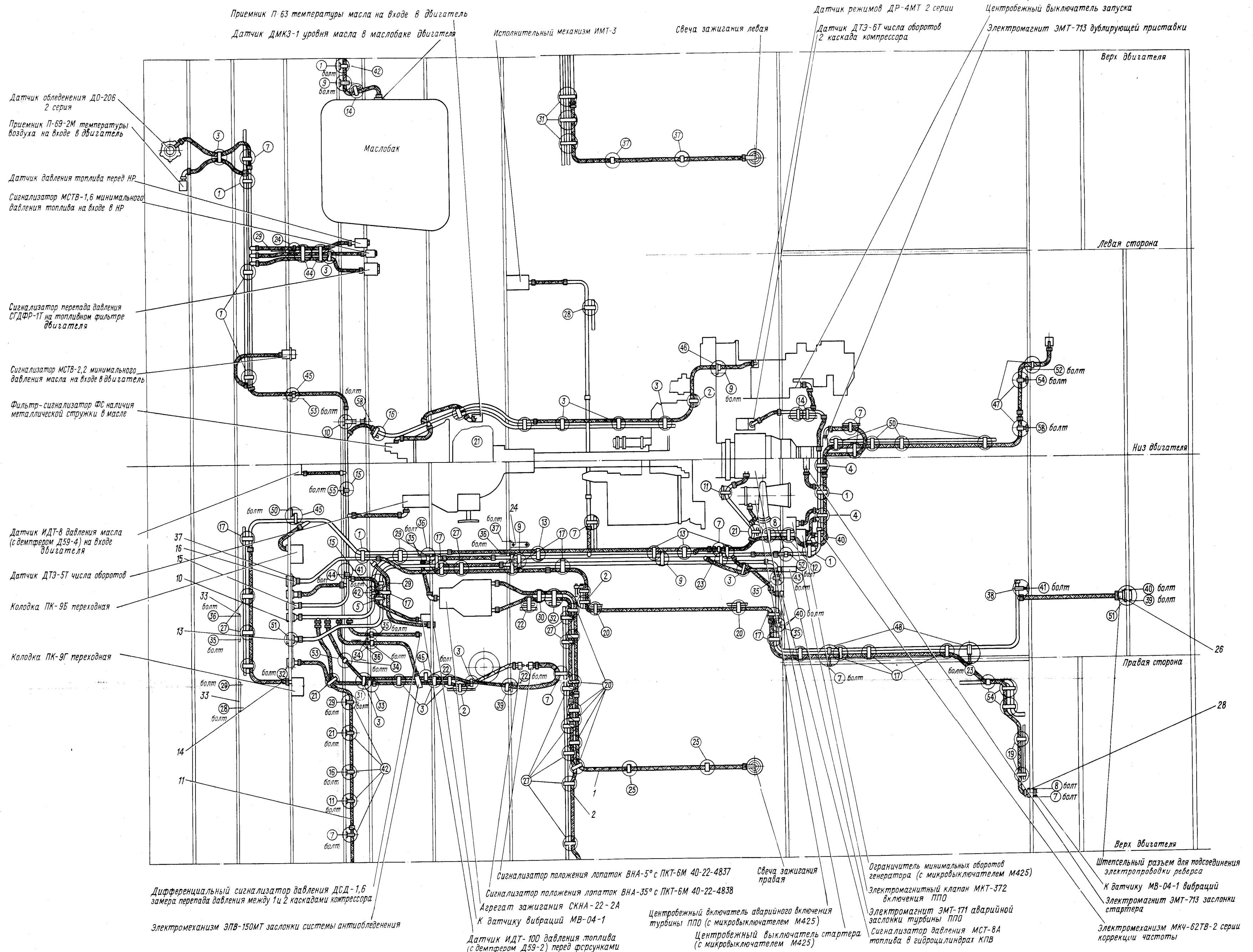

Двигатель Д-30КУ-154
КАТАЛОГ ДЕТАЛЕЙ И СБОРОЧНЫХ ЕДИНИЦ

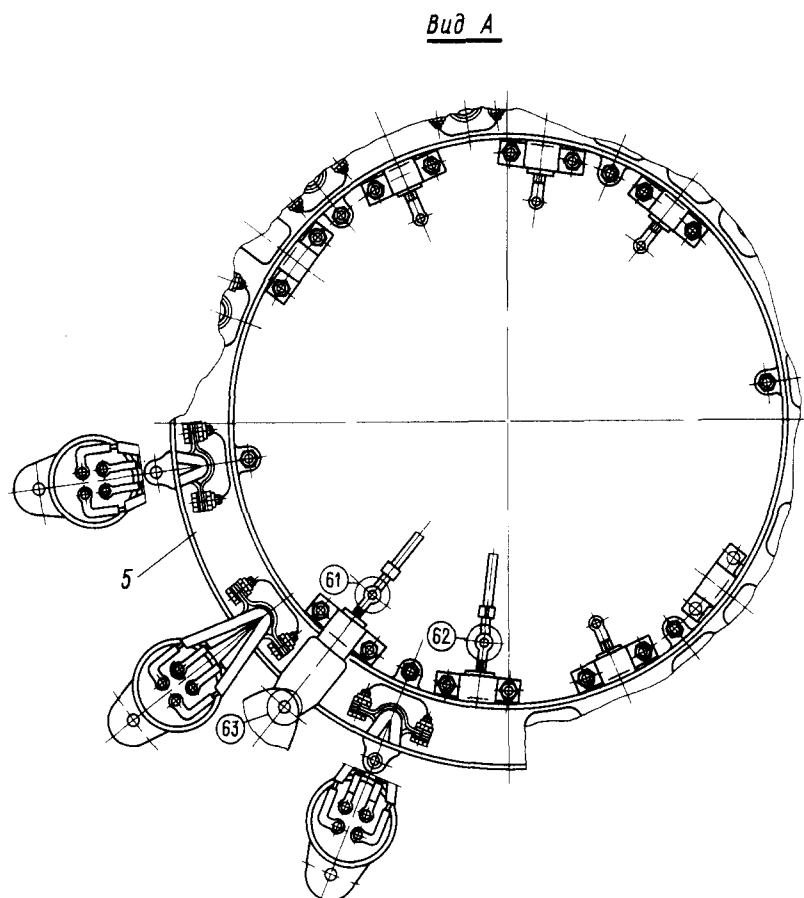
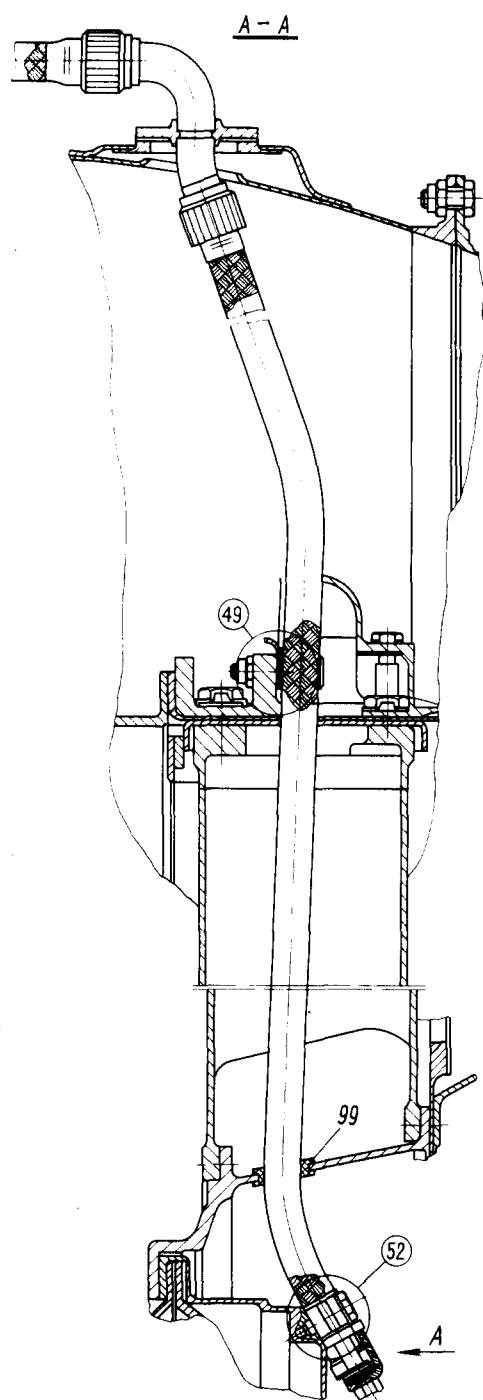

Электроразводка двигателя без реверсивного устройства
 Рис. I (лист 2 из 2)

Двигатель Д-30КУ-154
КАТАЛОГ ДЕТАЛЕЙ И СБОРОЧНЫХ ЕДИНИЦ

Номер рисунка	Номер позиции	Обозначение	Наименование сборочной единицы, детали I234567	Колич. на сб. ед.	Сведения о взаимо- заменяемости и конст- руктивных изменениях
I		59-09-8000	ЭЛЕКТРОРАЗВОДКА ДВИГАТЕЛЯ БЕЗ РЕВЕРСИВНОГО УСТРОЙСТВА		
		59-09-4804	ЭЛЕКТРОРАЗВОДКА ДВИГАТЕЛЯ С ЭПК БЕЗ РЕВЕРСИВНОГО УСТРОЙСТВА		
	I	40-09-4808	..Провод высоковольтный к правой свече	I	
	2	40-09-4807	..Провод высоковольтный к левой свече	I	
	5	53-09-4803	..Коллектор приводов для термопар	I	
	10	59-09-8052	..Коллектор низковольтный силовой	I	
	II	59-09-8053	..Коллектор проводов к дат- чику масломера	I	
	I3	59-09-8054	..Коллектор проводов ревер- са передний	I	
	I4	59-09-8055	..Коллектор проводов тер- мопар с хромель-алюми- ниевыми термопарами	I	
	I5	59-09-8062	..Коллектор проводов заме- ров и сигнализаций	I	
	I6	59-09-8063	..Коллектор проводов к датчикам вибраций	I	
	24	40-09-286	..Кронштейн	I	
	26	59-09-400I	..Кронштейн	I	
	28	59-09-4002	..Кронштейн	I	
	33	40-09-322	..Кронштейн	2	
	37	40-09-33I	..Щиток	I	
	99	30-I3-273	..Втулка	I	

Двигатель Д-30КУ-154 **КАТАЛОГ ДЕТАЛЕЙ И СБОРОЧНЫХ ЕДИНИЦ**

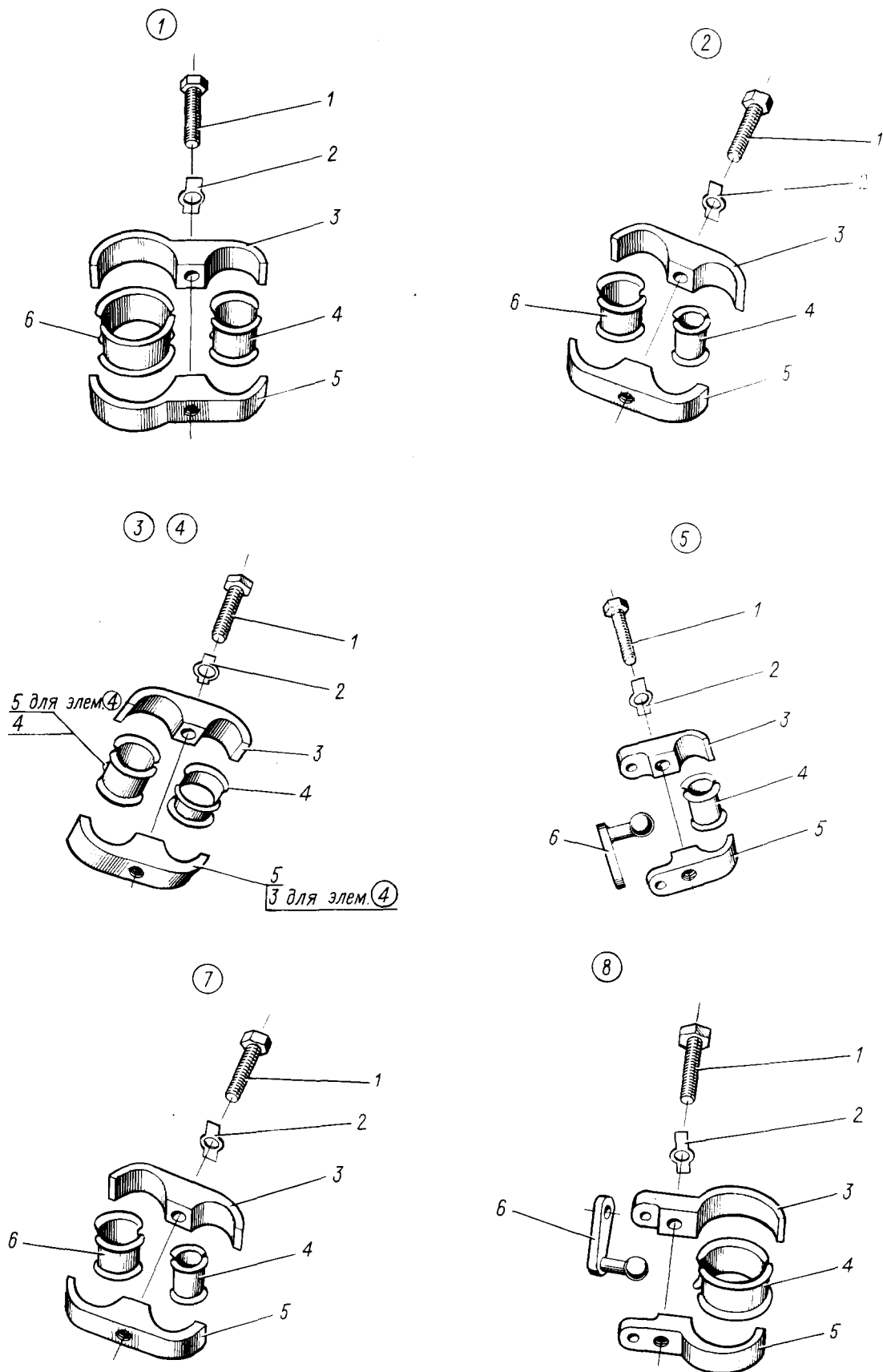

Элементы крепления электропроводов без реверсивного устройства
 Рис. 2 (лист I из 8)

Двигатель Д-30КУ-154
КАТАЛОГ ДЕТАЛЕЙ И СБОРОЧНЫХ ЕДИНИЦ

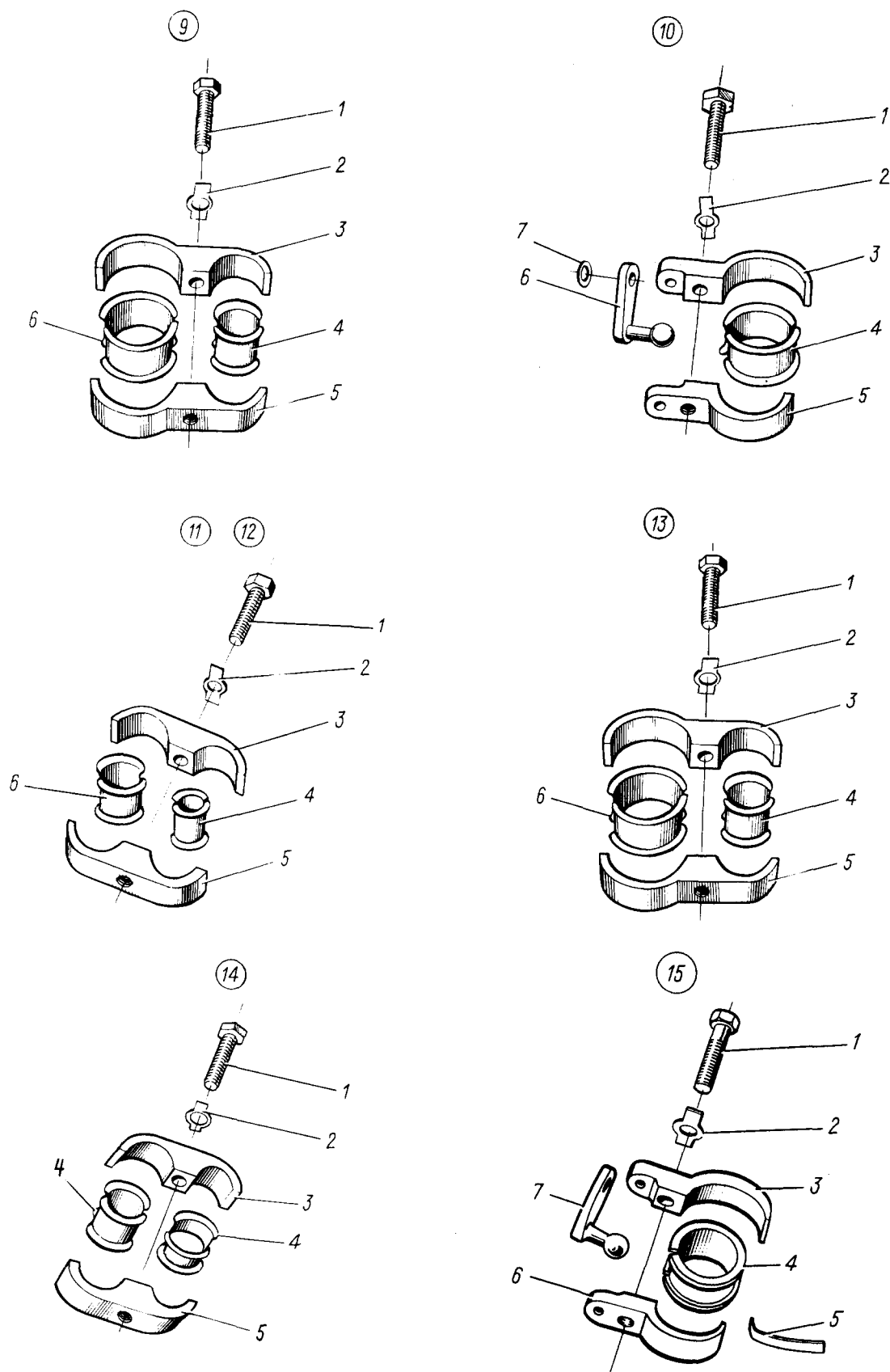

Элементы крепления электропроводов без реверсивного устройства
 Рис. 2 (лист 2 из 8)

Двигатель Д-30КУ-154
КАТАЛОГ ДЕТАЛЕЙ И СБОРОЧНЫХ ЕДИНИЦ

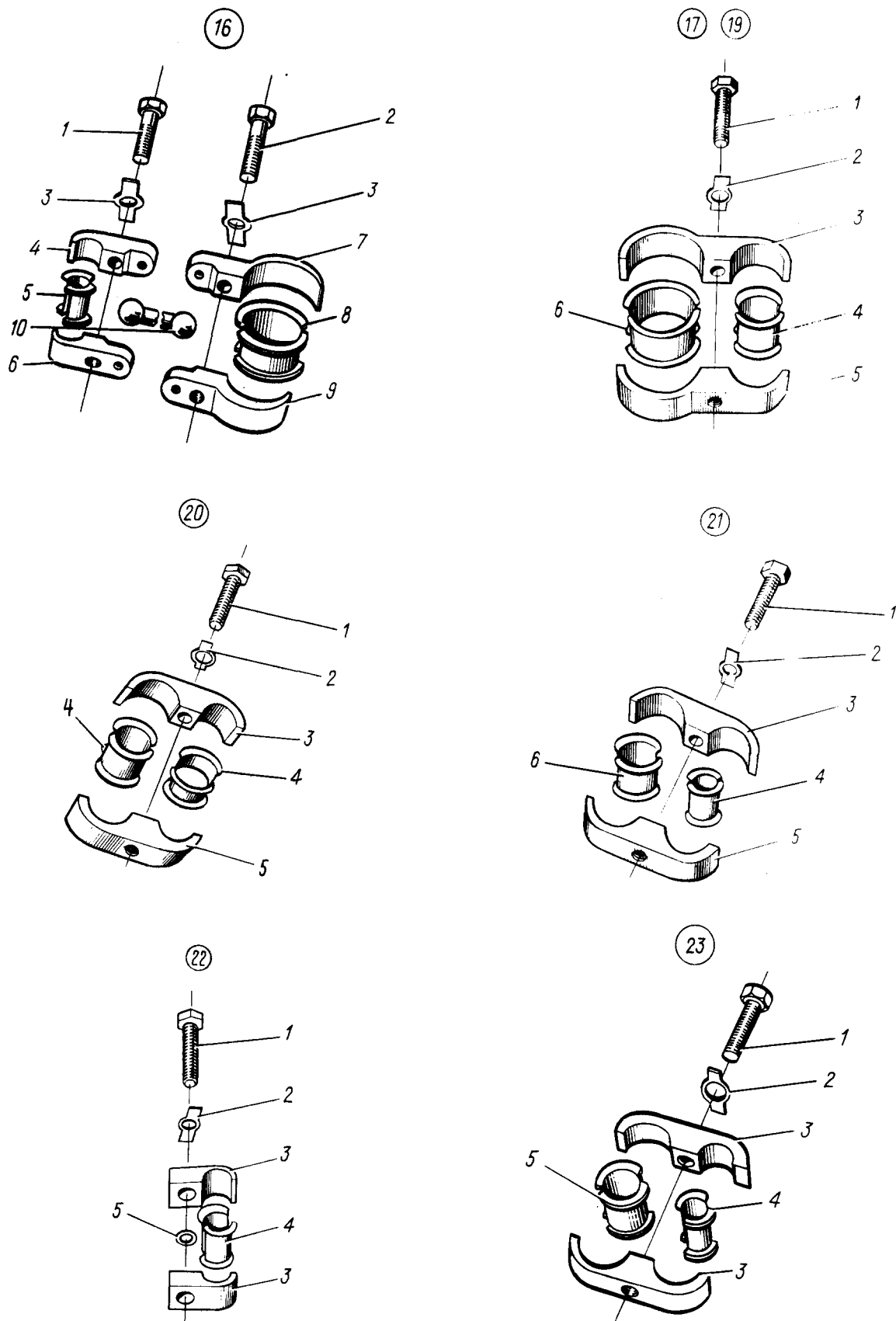

Элементы крепления электропроводов без реверсивного устройства
 Рис. 2 (лист 3 из 8)

Двигатель Д-30КУ-154
КАТАЛОГ ДЕТАЛЕЙ И СБОРОЧНЫХ ЕДИНИЦ

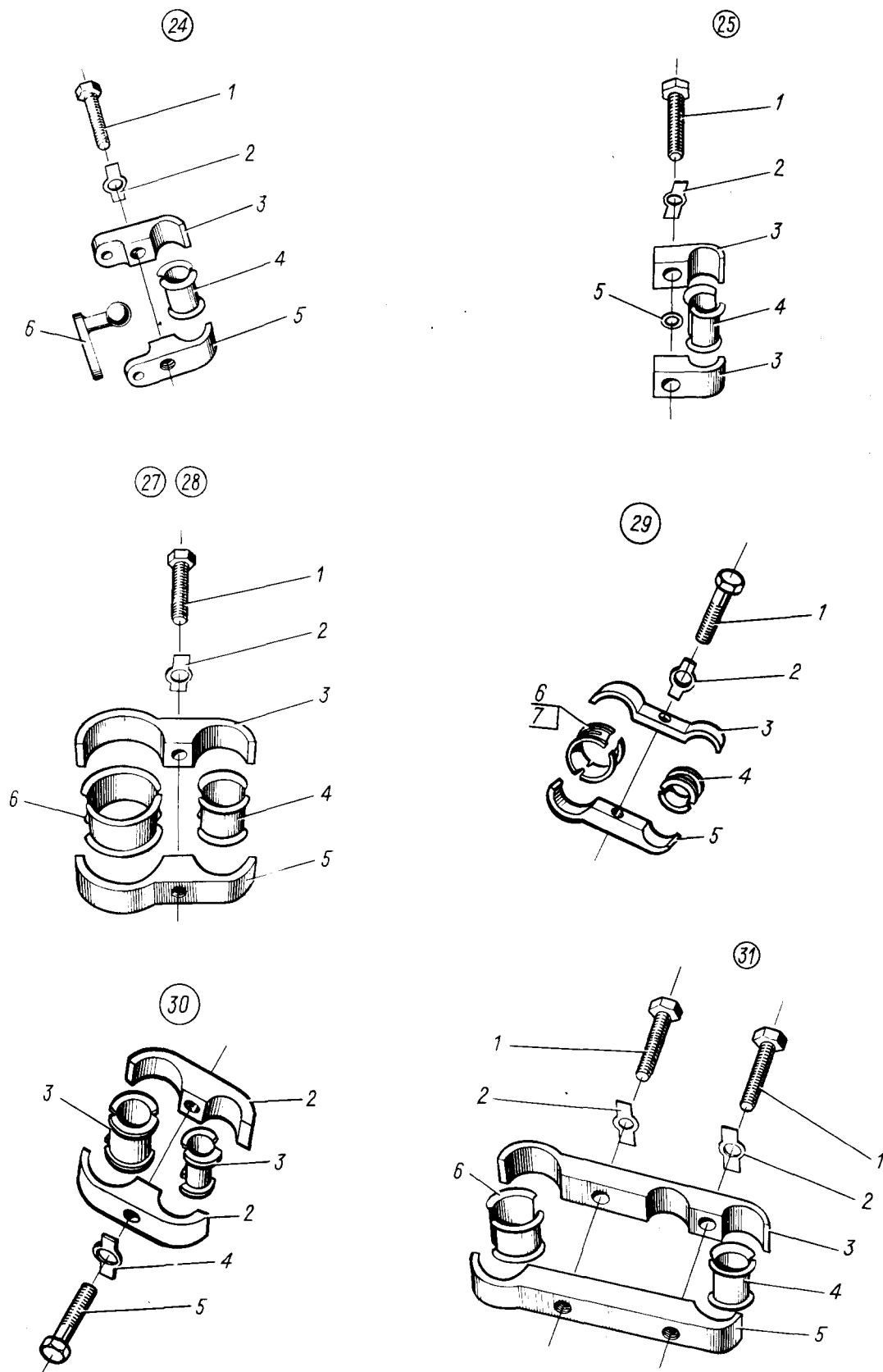

Элементы крепления электропроводов без реверсивного устройства
 Рис. 2 (лист 4 из 8)

Двигатель Д-30КУ-154
КАТАЛОГ ДЕТАЛЕЙ И СБОРОЧНЫХ ЕДИНИЦ

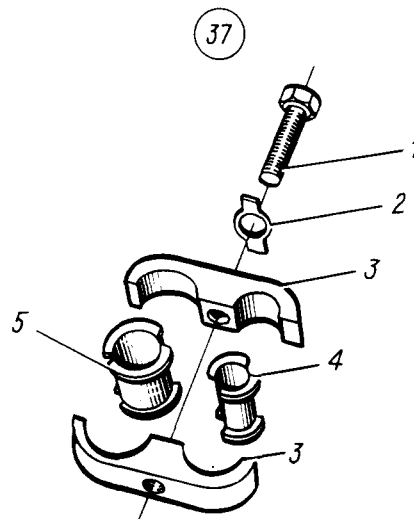
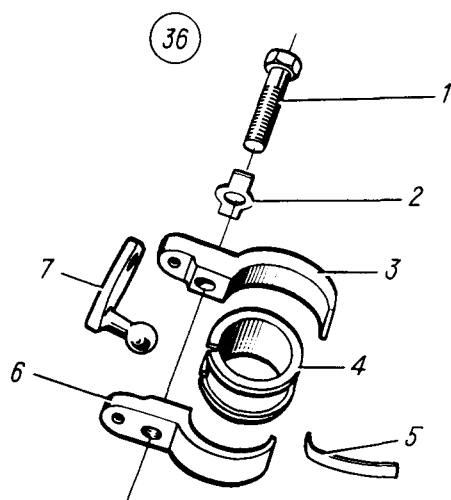
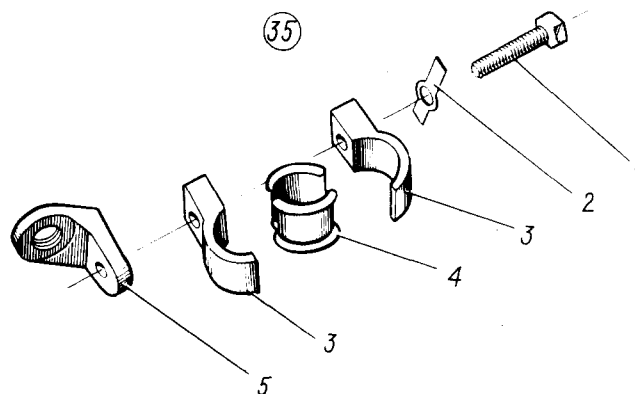
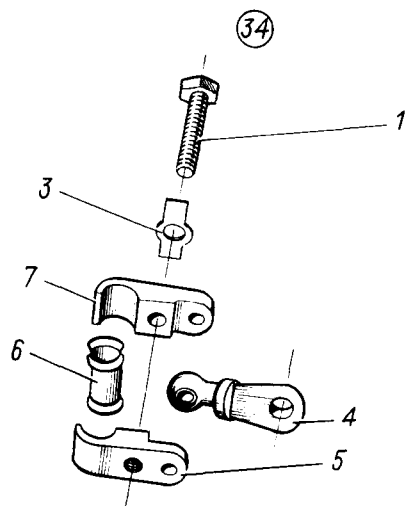
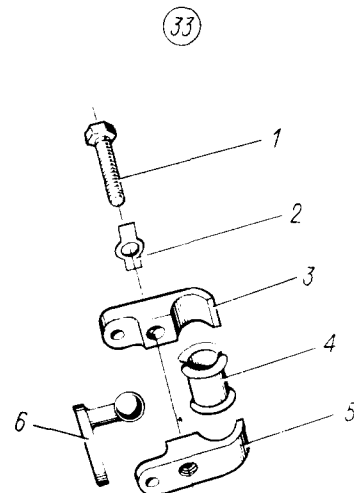
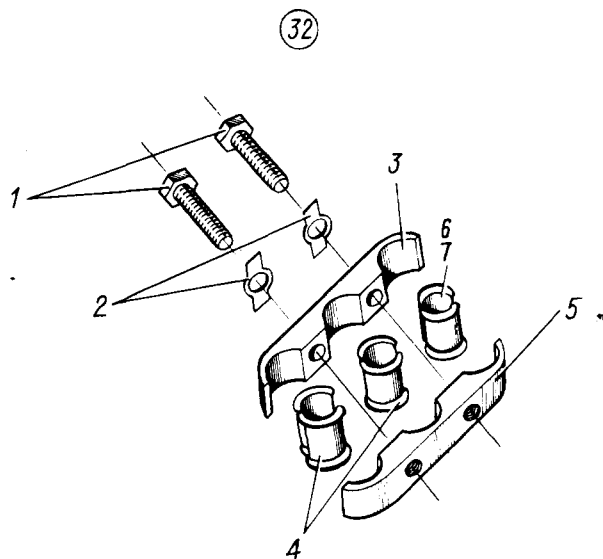

Элементы крепления электропроводов без реверсивного устройства
 Рис. 2 (лист 5 из 8)

Двигатель Д-30КУ-154
КАТАЛОГ ДЕТАЛЕЙ И СБОРОЧНЫХ ЕДИНИЦ

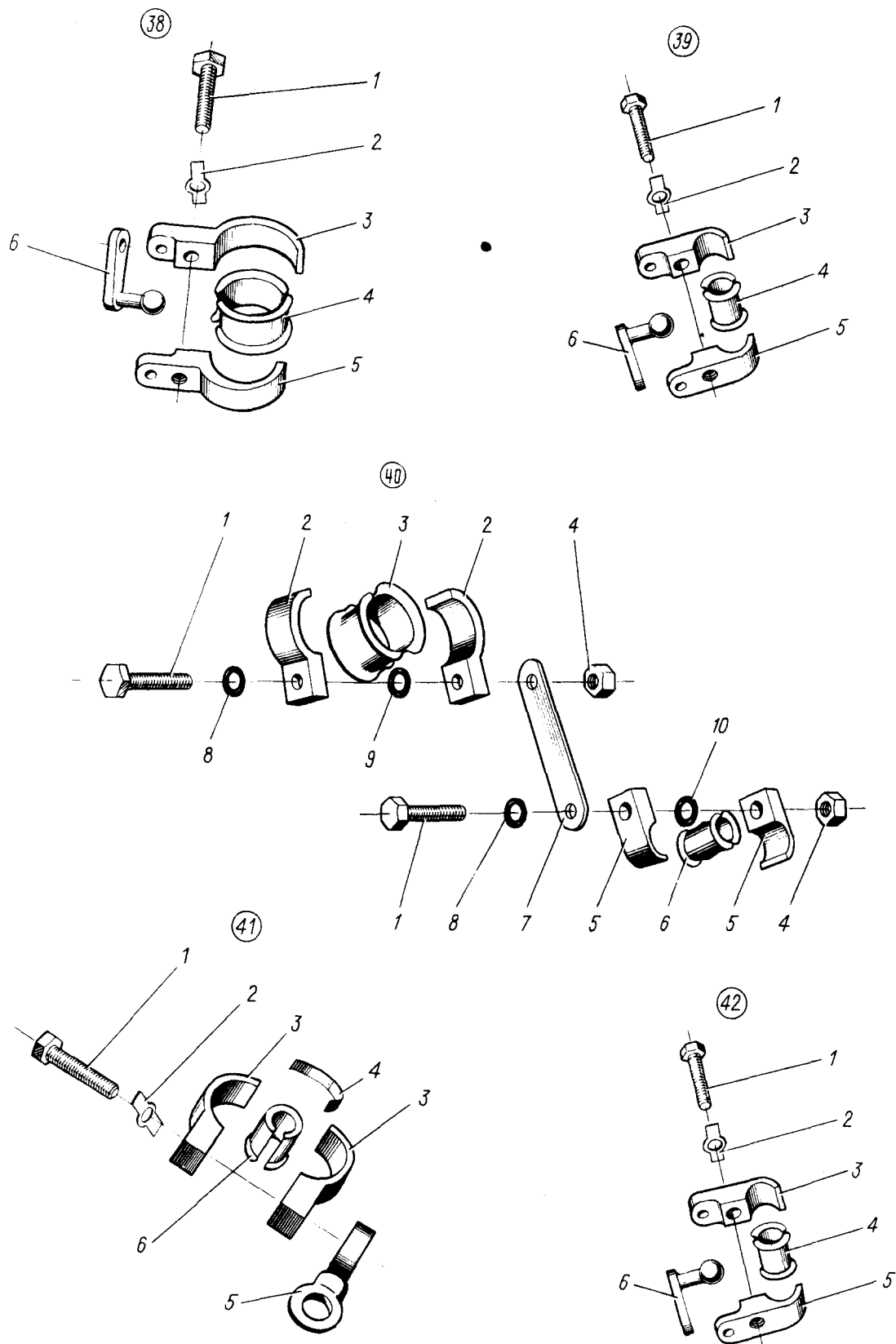

Элементы крепления электропроводов без реверсивного устройства
 Рис. 2 (лист 6 из 8)

Двигатель Д-30КУ-154
КАТАЛОГ ДЕТАЛЕЙ И СБОРОЧНЫХ ЕДИНИЦ

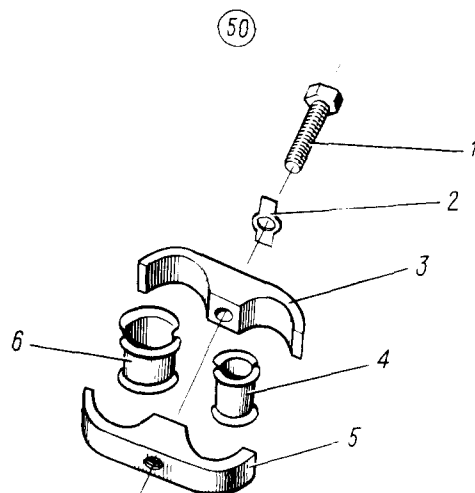
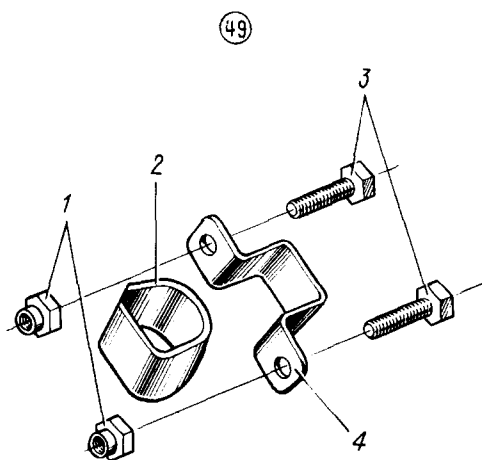
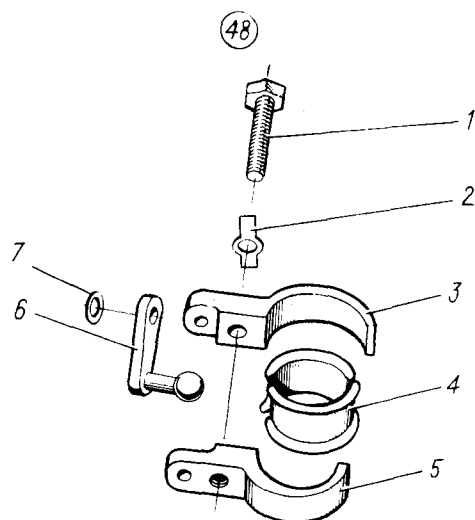
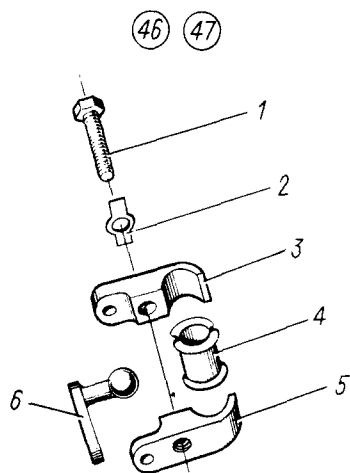
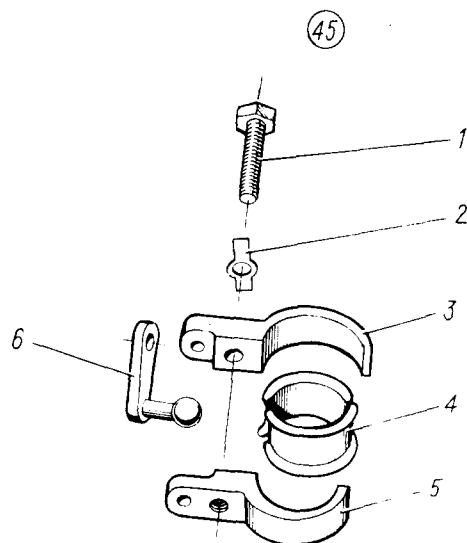
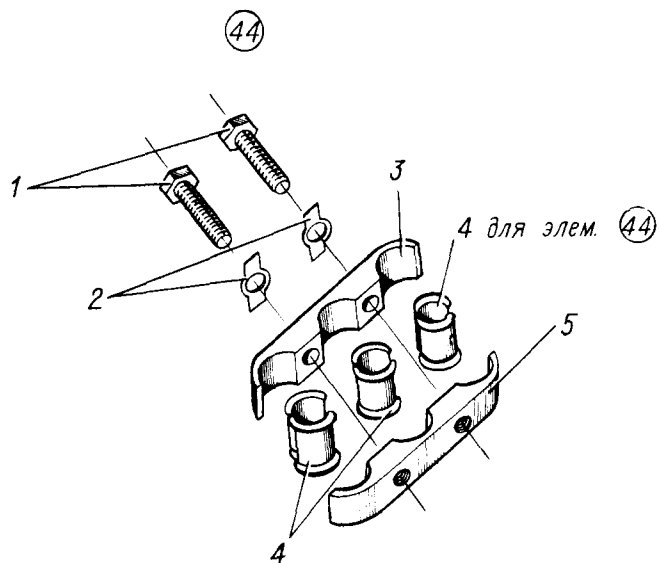

Элементы крепления электропроводов без реверсивного устройства
Рис. 2 (лист 7 из 8)

Двигатель Д-30КУ-154
КАТАЛОГ ДЕТАЛЕЙ И СБОРОЧНЫХ ЕДИНИЦ

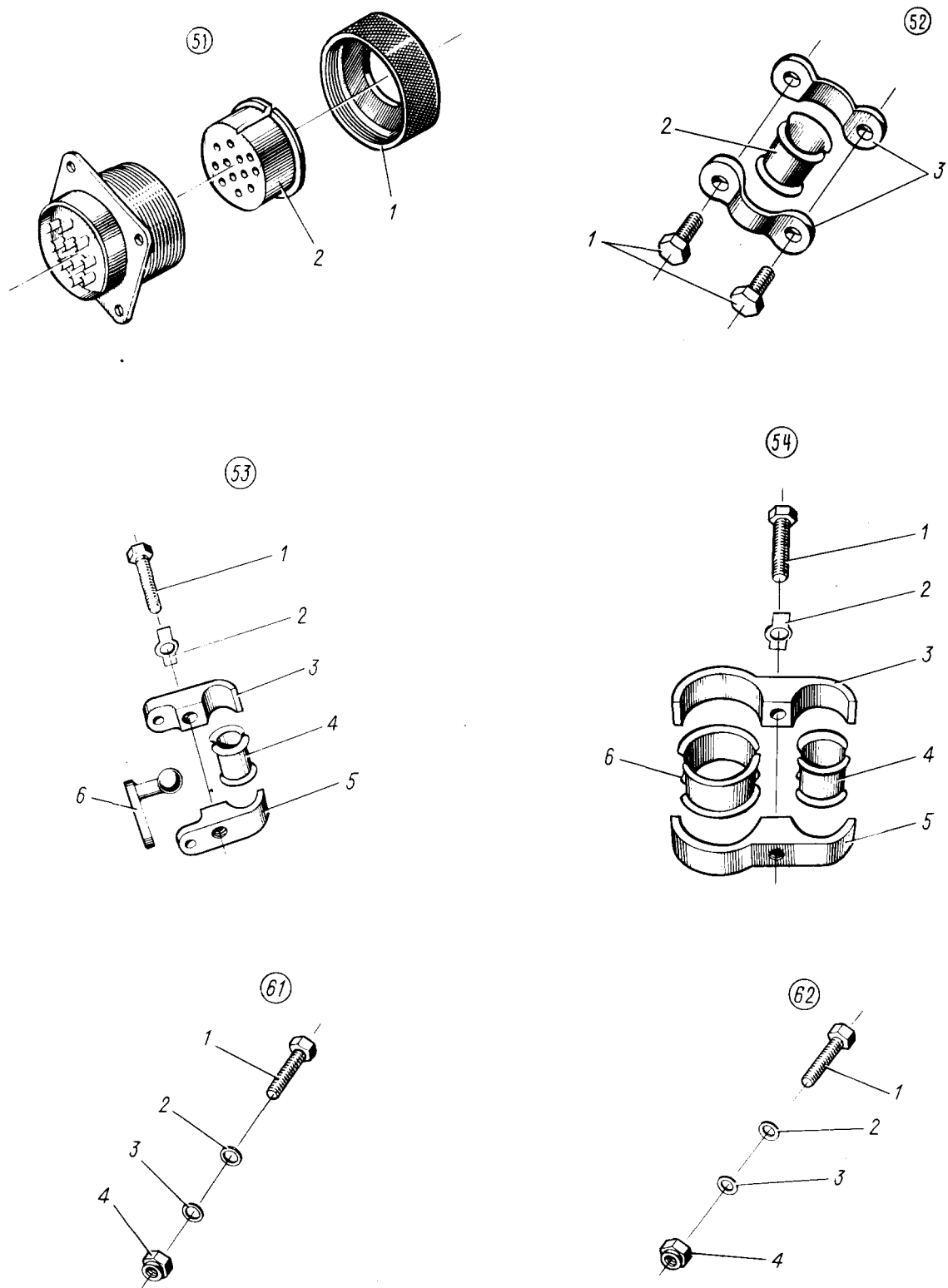

Элементы крепления электропроводов без реверсивного устройства
 Рис. 2 (лист 8 из 8)

Двигатель Д-30КУ-154
КАТАЛОГ ДЕТАЛЕЙ И СБОРОЧНЫХ ЕДИНИЦ

Номер рисунка	Номер позиции	Обозначение	Наименование сборочной единицы, детали	Колич. на сб. ед.	Сведения о взаимо- заменяемости и конст- руктивных изменениях
			I234567		
2		59-09-8000	ЭЛЕМЕНТЫ КРЕПЛЕНИЯ ЭЛЕКТРОПРОВОДОВ	-	
		59-09-4804	ЭЛЕМЕНТЫ КРЕПЛЕНИЯ ЭЛЕКТРОПРОВОДОВ С ЭПК (см. рис. I)	-	
	(I)	-	.Элемент крепления	6	
	I	3I47A-6-28	..Винт	I	
	2	H08-4.07I-6-I2	..Шайба контровочная	I	
	3	0864I64	..Колодка	I	
	4	094IOI7	..Прокладка	I	
	5	08642I4	..Колодка	I	
	6	094IOI9	..Прокладка	I	
	(2)	-	.Элемент крепления	4	
	I	3I47A-6-20	..Винт	I	
	2	H08-4.07I-6-I2	..Шайба контровочная	I	
	3	0864I55	..Колодка	I	
	4	094IOI4	..Прокладка	I	
	5	0864205	..Колодка	I	
	6	094IOI5	..Прокладка	I	
	(3)	-	.Элемент крепления	IO	
	I	3I47A-6-20	..Винт	I	
	2	H08-4.07I-6-I2	..Шайба контровочная	I	
	3	0864I57	..Колодка	I	
	4	094IOI5	..Прокладка	2	
	5	0864207	..Колодка	I	
	(4)	-	.Элемент крепления	I	
	I	3I47A-6-36	..Винт	I	
	2	H08-4.07I-6-I2	..Шайба контровочная	I	
	3	0864I64	..Колодка	2	
	4	094IOI7	..Прокладка	I	
	5	094IOI9	..Прокладка	I	
	(5)	-	.Элемент крепления	I	
	I	3I47A-6-20	..Винт	I	

Двигатель Д-30КУ-154
КАТАЛОГ ДЕТАЛЕЙ И СБОРОЧНЫХ ЕДИНИЦ

Номер рисунка	Номер позиции	Обозначение	Наименование сборочной единицы, детали	Колич. на сб. ед.	Сведения о взаимо- заменяемости и конст- руктивных изменениях
			I234567		
2	2	H08-4.07I-6-I2	..Шайба контровочная	2	
	3	30-I3-056	..Колодка	2	
	4	094I0I5	..Прокладка	I	
	5	30-I3-052	..Колодка	I	
	6	44-I3-284	..Кронштейн	I	
	7	-	..Элемент крепления	6	
	I	3I47A-6-24	..Винт	I	
	2	H08-4.07I-6-I2	..Шайба контровочная	I	
	3	0864I59	..Колодка	I	
	4	094I0I5	..Прокладка	I	
	5	0864209	..Колодка	I	
	6	094I0I7	..Прокладка	I	
	8	-	..Элемент крепления	I	
	I	3I47A-6-20	..Винт	I	
	2	H08-4.07I-6-I2	..Шайба контровочная	I	
	3	30-I3-032	..Колодка	I	
	4	094I0I9	..Прокладка	I	
	5	30-I3-042	..Колодка	I	
	6	30-I3-095	..Кронштейн	I	
	9	-	..Элемент крепления	2	
	I	3I47A-6-32	..Винт	I	
	2	H08-4.07I-6-I2	..Шайба контровочная	I	
	3	0864I68	..Колодка	I	
	4	094I0I9	..Прокладка	I	
	5	08642I8	..Колодка	I	
	6	094I02I	..Прокладка	I	
	10	-	..Элемент крепления	I	
	I	3I47A-6-24	..Винт	I	
	2	H08-4.07I-6-I2	..Шайба контровочная	I	
	3	44-09-252	..Колодка	I	
	4	40-09-4048	..Прокладка	I	
	5	44-09-353	..Колодка	I	
	6	44-I3-289	..Кронштейн сферический	I	

Двигатель Д-30КУ-154
КАТАЛОГ ДЕТАЛЕЙ И СБОРОЧНЫХ ЕДИНИЦ

Номер рисунка	Номер позиции	Обозначение	Наименование сборочной единицы, детали	Колич. на сб. ед.	Сведения о взаимо- заменяемости и конст- руктивных изменениях
			I234567		
2	7	3406A-3-6-I4-Хим.Пас	..Шайба	I	
	(II)	-	..Элемент крепления	I	
	I	3I47A-6-24	..Винт	I	
	2	H08-4.07I-6-I2	..Шайба контровочная	I	
	3	0864I56	..Колодка	I	
	4	094IOI4	..Прокладка	I	
	5	0864202	..Колодка	I	
	6	094IOI6	..Прокладка	I	
	(I2)	-	..Элемент крепления	2	
	I	3I47A-6-24	..Винт	I	
	2	H08-4.07I-6-I2	..Шайба контровочная	I	
	3	0864I6I	..Колодка	I	
	4	094IOI6	..Прокладка	I	
	5	08642II	..Колодка	I	
	6	094IOI7	..Прокладка	I	
	(I3)	-	..Элемент крепления	4	
	I	3I47A-6-24	..Винт	I	
	2	H08-4.07I-6-I2	..Шайба контровочная	I	
	3	0864394	..Колодка	I	
	4	094IOI7	..Прокладка	I	
	5	086440I	..Колодка	I	
	6	094IO2I	..Прокладка	I	
	(I4)	-	..Элемент крепления	3	
	I	3I47A-6-24	..Винт	I	
	2	H08-4.07I-6-I2	..Шайба контровочная	I	
	3	0864I60	..Колодка	I	
	4	094IOI6	..Прокладка	2	
	5	08642IO	..Колодка	I	
	(I5)	-	..Элемент крепления	2	
	I	3I47A-6-24	..Винт	I	
	2	H08-4.07I-6-I2	..Шайба контровочная	I	
	3	44-09-252	..Колодка	I	

Двигатель Д-30КУ-154
КАТАЛОГ ДЕТАЛЕЙ И СБОРОЧНЫХ ЕДИНИЦ

Номер рисунка	Номер позиции	Обозначение	Наименование сборочной единицы, детали I234567	Колич. на сб. ед.	Сведения о взаимо- заменяемости и конст- руктивных изменениях
2	4	40-09-4048	..Прокладка	I	
	5	I33377	..Пластина	I	
	6	44-09-253	..Колодка	I	
	7	26-I3-023	..Кронштейн	I	
	(I6)	-	..Элемент крепления	I	
	I	3I47A-6-24	..Винт	I	
	2	3I47A-6-20-I82AT	..Винт	I	
	3	H08-4.07I-6-I2	..Шайба контровочная	2	
	4	30-I3-057	..Колодка	I	
	5	094I0I6	..Прокладка	I	
	6	30-I3-053	..Колодка	I	
	7	30-I3-04I	..Колодка	I	
	8	40-09-4049	..Прокладка	I	
	9	30-I3-03I	..Колодка	I	
	IO	30-I3-283	..Стержень	I	
	(I7)	-	..Элемент крепления	II	
	I	3I47A-6-I8	..Винт	I	
	2	H08-4.07I-6-I2	..Шайба контровочная	I	
	3	40-I3-645	..Колодка	I	
	4	094I0I4	..Прокладка	I	
	5	40-I3-646	..Колодка	I	
	6	094I0I9	..Прокладка	I	
	(I9)	-	..Элемент крепления	2	
	I	3I47A-6-20	..Винт	I	
	2	H08-4.07I-6-I2	..Шайба контровочная	I	
	3	40-I3-350	..Колодка	I	
	4	3762A-8	..Втулка	I	
	5	40-I3-35I	..Колодка	I	
	6	3762A-20	..Втулка	I	
	(20)	-	..Элемент крепления	9	
	I	3I47A-6-20	..Винт	I	
	2	H08-4.07I-6-I2	..Шайба контровочная	I	

Двигатель Д-30КУ-154
КАТАЛОГ ДЕТАЛЕЙ И СБОРОЧНЫХ ЕДИНИЦ

Номер рисунка	Номер позиции	Обозначение	Наименование сборочной единицы, детали	Колич. на сб. ед.	Сведения о взаимо- заменяемости и конст- руктивных изменениях
			I234567		
2	3	0864I54	..Колодка	I	
	4	094I0I4	..Прокладка	2	
	5	0864I55	..Колодка	I	
	(2I)	-	..Элемент крепления	2	
	I	3I47A-6-24	..Винт	I	
	2	H08-4.07I-6-I2	..Шайба контрольная	I	
	3	0864I58	..Колодка	I	
	4	094I0I5	..Прокладка	I	
	5	0864208	..Колодка	I	
	6	094I0I6	..Прокладка	I	
	(22)	-	..Элемент крепления	I	
	I	3I47A-6-36	..Винт	I	
	2	H08-4.07I-6-I2	..Шайба контрольная	I	
	3	000I005I6	..Колодка	2	
	4	094I0I4	..Прокладка	I	
	5	3406A-0,5-6-I2-Хим.Пас	..Шайба	I	
	(23)	-	..Элемент крепления	I	
	I	3I47A-6-40	..Винт	I	
	2	H08-4.07I-6-I2	..Шайба контрольная	I	
	3	0864I68	..Колодка	2	
	4	094I0I9	..Прокладка	I	
	5	094I02I	..Прокладка	I	
	(24)	-	..Элемент крепления	I	
	I	3I47A-6-20	..Винт	I	
	2	H08-4.07I-6-I2	..Шайба контрольная	I	
	3	30-I3-052	..Колодка	I	
	4	094I0I5	..Прокладка	I	
	5	30-I3-056	..Колодка	I	
	6	44-I3-289	..Кронштейн	I	
	(25)	-	..Элемент крепления	2	
	I	3I47A-6-24	..Винт	I	
	2	H08-4.07I-6-I2	..Шайба контрольная	I	
	3	000I005I6	..Колодка	2	

Двигатель Д-30КУ-154
КАТАЛОГ ДЕТАЛЕЙ И СБОРОЧНЫХ ЕДИНИЦ

Номер рисунка	Номер позиции	Обозначение	Наименование сборочной единицы, детали I234567	Колич. на сб. ед.	Сведения о взаимо- заменяемости и конст- руктивных изменениях
2	4	094I0I4	..Прокладка	I	
	5	3406A-0,5-6-I2-Хим.Пас	..Шайба	I	
	(27)	-	..Элемент крепления	II	
	I	3I47A-6-I8	..Винт	I	
	2	H08-4.07I-6-I2	..Шайба контровочная	I	
	3	0864387	..Колодка	I	
	4	094I0I4	..Прокладка	I	
	5	0864398	..Колодка	I	
	6	094I0I7	..Прокладка	I	
	(28)	-	..Элемент крепления	I	
	I	3I47A-6-I6	..Винт	I	
	2	H08-4.07I-6-I2	..Шайба контровочная	I	
	3	40-I3-533	..Колодка	I	
	4	094I0I5	..Прокладка	I	
	5	40-I3-534	..Колодка	I	
	6	094I0I7	..Прокладка	I	
	(29)	-	..Элемент крепления	3	
	I	3I47A-6-28	..Винт	I	
	2	H08-4.07I-6-I2	..Шайба контровочная	I	
	3	40-I3-647	..Колодка	I	
	4	094I0I9	..Прокладка	I	
	5	40-I3-648	..Колодка	I	
	6	40-09-4048	..Прокладка	I	
	7	I33377	..Пластина	I	
	(30)	-	..Элемент крепления	I	
	2	0864I68	..Колодка	2	
	3	094I0I4	..Прокладка	2	
	4	H08-4.07I-6-I2	..Шайба контровочная	I	
	5	3I47A-6-28	..Винт	I	
	(3I)	-	..Элемент крепления	3	
	I	3I47A-6-20	..Винт	2	
	2	H08-4.07I-6-I2	..Шайба контровочная	2	
	3	40-09-323	..Колодка	I	

Двигатель Д-30КУ-154
КАТАЛОГ ДЕТАЛЕЙ И СБОРОЧНЫХ ЕДИНИЦ

Номер рисунка	Номер позиции	Обозначение	Наименование сборочной единицы, детали I234567	Колич. на сб. ед.	Сведения о взаимо- заменяемости и конст- руктивных изменениях
2	4	094I0I4	..Прокладка	3	
	5	40-09-324	..Колодка	I	
	6	094I0I7	..Прокладка	I	
	(32)	-	..Элемент крепления	I	
	I	3I47A-6-20	..Винт	2	
	2	H08-4.07I-6-I2	..Шайба контролочная	2	
	3	40-I3-7I0	..Колодка	I	
	4	094I0I4	..Прокладка	2	
	5	40-I3-7II	..Колодка	I	
	6	3762A-6	..Втулка	I	
	7	I33377	..Пластина	I	
	(33)	-	..Элемент крепления	I	
	I	3I47A-6-20	..Винт	I	
	2	H08-4.07I-6-I2	..Шайба контролочная	I	
	3	30-I3-052	..Колодка	I	
	4	094I0I5	..Прокладка	I	
	5	30-I3-056	..Колодка	I	
	6	26-I3-023	..Кронштейн	I	
	(34)	-	..Элемент крепления	2	
	I	3I47A-6-20	..Винт	I	
	3	H08-4.07I-6-I2	..Шайба контролочная	I	
	4	H08-4.057-6	..Кронштейн	I	
	5	30-I3-052	..Колодка	I	
	6	094I0I5	..Прокладка	I	
	7	30-I3-057	..Колодка	I	
	(35)	-	..Элемент крепления	2	
	I	3I47A-6-28	..Винт	I	
	2	H08-4.07I-6-I2	..Шайба контролочная	I	
	3	0864I46	..Колодка	4	
	4	094I0I9	..Прокладка	I	
	5	0894370	..Кронштейн	I	
	(36)	-	..Элемент крепления	I	
	I	3I47A-6-24	..Винт	I	

Двигатель Д-30КУ-154
КАТАЛОГ ДЕТАЛЕЙ И СБОРОЧНЫХ ЕДИНИЦ

Номер рисунка	Номер позиции	Обозначение	Наименование сборочной единицы, детали	Колич. на сб. ед.	Сведения о взаимо- заменяемости и конст- руктивных изменениях
			I234567		
2	2	H08-4.07I-6-I2	..Шайба контровочная	I	
	3	44-09-252	..Колодка	I	
	4	40-09-4048	..Прокладка	I	
	5	I33377	..Пластина	I	
	6	44-09-253	..Колодка	I	
	7	30-I3-095	..Кронштейн	I	
	(37)	-	..Элемент крепления	2	
	I	3I47A-6-28	..Винт	I	
	2	H08-4.07I-6-I2	..Шайба контровочная	I	
	3	0864I55	..Колодка	2	
	4	094I0I4	..Прокладка	I	
	(38)	-	..Элемент крепления	I	
	I	3I47A-6-20	..Винт	I	
	2	H08-4.07I-6-I2	..Шайба контровочная	I	
	3	30-I3-032	..Колодка	I	
	4	094I0I9	..Прокладка	I	
	5	30-I3-042	..Колодка	I	
	6	44-I3-287	..Кронштейн	I	
	(39)	-	..Элемент крепления	I	
	I	3I47A-6-20	..Винт	I	
	2	H08-4.07I-6-I2	..Шайба контровочная	I	
	3	30-I3-052	..Колодка	I	
	4	094I0I5	..Прокладка	I	
	5	30-I3-056	..Колодка	I	
	6	44-I3-286	..Кронштейн	I	
	(40)	-	..Элемент крепления	I	
	I	3I47A-6-32	..Винт	2	
	2	0864I46	..Колодка	2	
	3	094I0I9	..Прокладка	I	
	4	3373A-6-Кд	..Гайка самоконтрящаяся	2	
	5	0864I49	..Колодка	2	
	6	094I0I5	..Прокладка	I	
	7	44-09-4004	..Планка	I	

Двигатель Д-30КУ-154
КАТАЛОГ ДЕТАЛЕЙ И СБОРОЧНЫХ ЕДИНИЦ

Номер рисунка	Номер позиции	Обозначение	Наименование сборочной единицы, детали	Колич. на сб. ед.	Сведения о взаимо- заменяемости и конст- руктивных изменениях
			I234567		
2	8	3406A-I,5-6-I2-Хим.Пас	..Шайба	2	
	9	3406A-0,5-6-I2-Хим.Пас	..Шайба	I	
	10	3406A-I-6-I0-Хим.Пас	..Шайба	I	
	(41)	-	..Элемент крепления	2	
	I	3I47A-6-28	..Винт	I	
	2	H08-4.07I-6-I2	..Шайба контровочная	I	
	3	4I-I3-I39	..Колодка	2	
	4	I33377	..Пластина	I	
	5	30-I3-0I5	..Кронштейн	I	
	6	40-09-4048	..Втулка	I	
	(42)	-	..Элемент крепления	7	
	I	3I47A-6-24	..Винт	I	
	2	H08-4.07I-6-I2	..Шайба контровочная	I	
	3	30-I3-053	..Колодка	I	
	4	094I0I6	..Прокладка	I	
	5	30-I3-057	..Колодка	I	
	6	26-I3-023	..Кронштейн	I	
	(44)	-	..Элемент крепления	2	
	I	3I47A-6-20	..Винт	2	
	2	H08-4.07I-6-I2	..Шайба контровочная	2	
	3	40-I3-332	..Колодка	I	
	4	094I0I5	..Прокладка	3	
	5	40-I3-333	..Колодка	I	
	(45)	-	..Элемент крепления	2	
	I	3I47A-6-20	..Винт	I	
	2	H08-4.07I-6-I2	..Шайба контровочная	I	
	3	30-I3-032	..Колодка	I	
	4	094I0I9	..Прокладка	I	
	5	30-I3-042	..Колодка	I	
	6	26-I3-023	..Кронштейн сферический	I	
	(46)	-	..Элемент крепления	2	
	I	3I47A-6-20	..Винт	I	
	2	H08-4.07I-6-I2	..Шайба контровочная	I	

Двигатель Д-30КУ-154
КАТАЛОГ ДЕТАЛЕЙ И СБОРОЧНЫХ ЕДИНИЦ

Номер рисунка	Номер позиции	Обозначение	Наименование сборочной единицы, детали	Колич. на сб. ед.	Сведения о взаимо- заменяемости и конст- руктивных изменениях
			I234567		
2	3	30-I3-052	.. Колодка	I	
	4	094I0I5	.. Прокладка	I	
	5	30-I3-056	.. Колодка	I	
	6	30-I3-095	.. Кронштейн сферический	I	
	(47)	-	.. Элемент крепления	3	
	I	3I47A-6-20	.. Винт	I	
	2	H08-4.07I-6-I2	.. Шайба контровочная	I	
	3	30-I3-030	.. Колодка	I	
	4	094I0I7	.. Прокладка	I	
	5	30-I3-040	.. Колодка	I	
	6	30-I3-095	.. Кронштейн сферический	I	
	(48)	-	.. Элемент крепления	2	
	I	3I47A-6-20	.. Винт	I	
	2	H08-4.07I-6-I2	.. Шайба контровочная	I	
	3	30-I3-032	.. Колодка	I	
	4	094I0I9	.. Прокладка	I	
	5	30-I3-042	.. Колодка	I	
	6	30-I3-095	.. Кронштейн сферический	I	
	7	3406A-3-8-I6-Хим.Пас	.. Шайба	I	
	(49)	-	.. Элемент крепления	I	
	I	0I0040784	.. Гайка самоконтрящаяся	2	
	2	40-05-096	.. Втулка	I	
	3	3I47A-6-24	.. Винт	2	
	4	40-05-094	.. Скоба	I	
	(50)	-	.. Элемент крепления	4	
	I	3I47A-6-28	.. Винт	I	
	2	H08-4.07I-6-I2	.. Шайба контровочная	I	
	3	0864200	.. Колодка	I	
	4	40-09-4049	.. Прокладка	I	
	5	086422I	.. Колодка	I	
	6	094I0I7	.. Прокладка	I	
	(5I)	-	.. Элемент крепления	2	
	I	H08-4.058-53	.. Гайка	I	

Двигатель Д-30КУ-154
КАТАЛОГ ДЕТАЛЕЙ И СБОРОЧНЫХ ЕДИНИЦ

Номер рисунка	Номер позиции	Обозначение	Наименование сборочной единицы, детали	Колич. на сб. ед.	Сведения о взаимо- заменяемости и конст- руктивных изменениях
			I234567		
2	2	40-09-4002	..Заглушка	I	
	(52)	-	..Элемент крепления	I	
	I	3I47A-6-20-I82AT	..Винт	2	
	2	094IOI7	..Прокладка	I	
	3	44-09-335	..Хомут	2	
	(53)	-	..Элемент крепления	I	
	I	3I47A-6-20	..Винт	I	
	2	H08-4.07I-6-I2	..Шайба контровочная	I	
	3	30-I3-052	..Колодка	I	
	4	094IOI5	..Прокладка	I	
	5	30-I3-056	..Колодка	I	
	6	44-I3-284	..Кронштейн	I	
	(54)	-	..Элемент крепления	3	
	I	3I47A-6-I8	..Винт	I	
	2	H08-4.07I-6-I2	..Шайба контровочная	I	
	3	0864388	..Колодка парная	I	
	4	094IOI4	..Прокладка	I	
	5	0864399	..Колодка парная	I	
	6	40-09-4049	..Прокладка	I	
	(6I)	-	..Элемент крепления	3	
	I	3I55A-4-I2-Kд	..Винт	I	
	2	3406A-I-4-8-Xлм.Пас	..Шайба	I	
	3	4 65Г 029 ГОСТ 6402-70	..Шайба	I	
	4	3373A-4-Kд	..Гайка самоконтрящаяся	I	
	(62)	-	..Элемент крепления	3	
	I	3I55A-5-I2-Kд	..Винт	I	
	2	3406A-I-5-I0-Xлм.Пас	..Шайба	I	
	3	3 65Г 029 ГОСТ 6402-70	..Шайба	I	
	4	3373A-5-Kд	..Гайка самоконтрящаяся	I	

Двигатель Д-30КУ-154

КАТАЛОГ ДЕТАЛЕЙ И СБОРОЧНЫХ ЕДИНИЦ

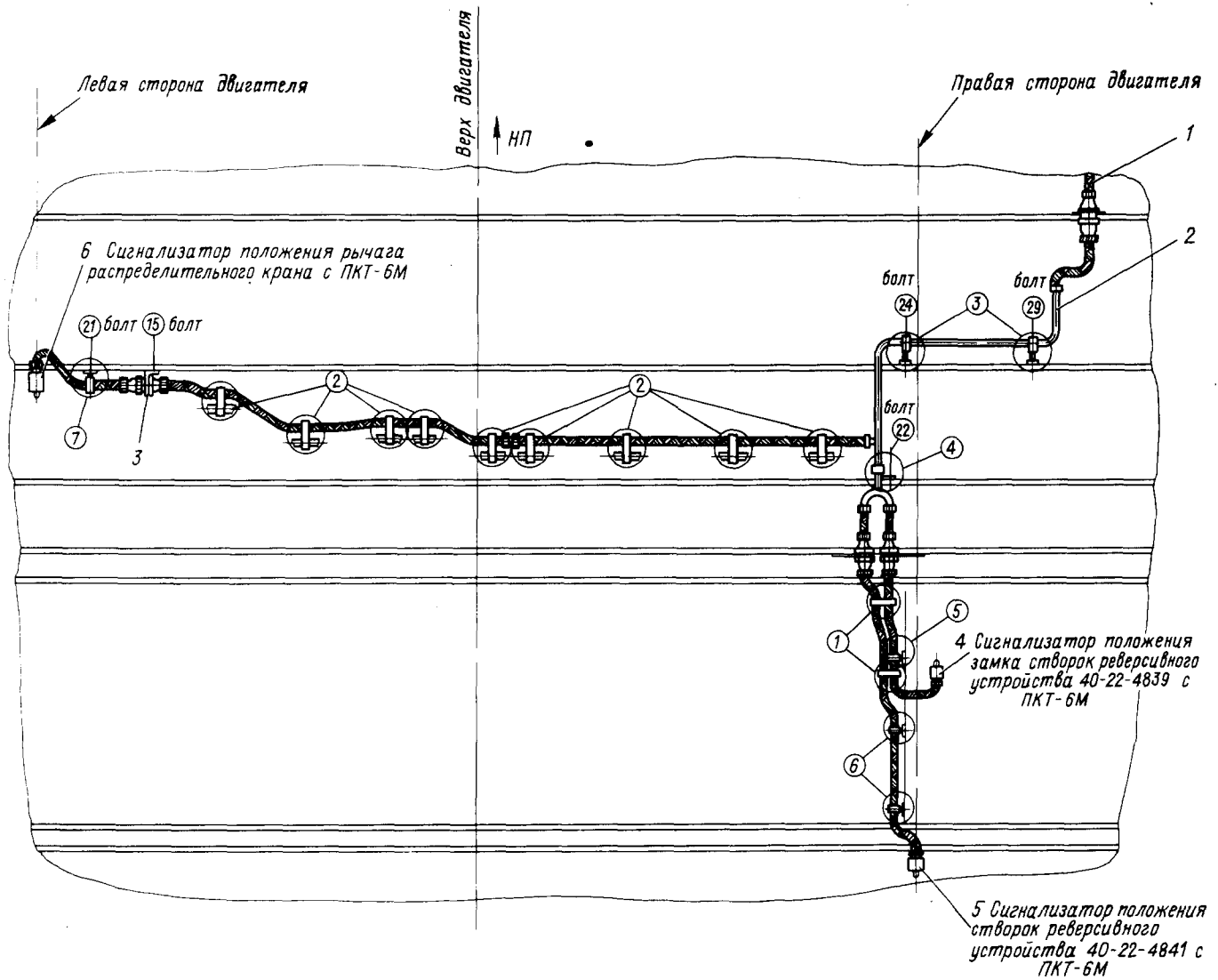

Электроразводка реверсивного устройства
Рис. 3

Двигатель Д-30КУ-154
КАТАЛОГ ДЕТАЛЕЙ И СБОРОЧНЫХ ЕДИНИЦ

Номер рисунка	Номер позиции	Обозначение	Наименование сборочной единицы, детали I234567	Колич. на сб. ед.	Сведения о взаимо- заменяемости и конст- руктивных изменениях
3		59-09-800I	ЭЛЕКТРОПРОВОДКА РЕВЕРСИВНОГО УСТРОЙСТВА		
		59-09-4803	ЭЛЕКТРОПРОВОДКА РЕВЕРСИВНОГО УСТРОЙСТВА С ЗПК		
	I	59-09-8054	.Коллектор проводов ревер- са передний	I	
	2	59-09-480I	.Коллектор реверса тяги задний	I	
	3	44-09-22I	.Кронштейн	I	
	4	40-22-4839	.Сигнализатор положения замка створок реверсивно- го устройства с ПКТ-6М	I	
	5	40-22-484I	.Сигнализатор положения створок реверсивного уст- ройства с ПКТ-6М	I	
	6	59-22-480I	.Сигнализатор положения рычага распределительно- го крана с ПКТ-6М	I	

Двигатель Д-30КУ-154
КАТАЛОГ ДЕТАЛЕЙ И СБОРОЧНЫХ ЕДИНИЦ

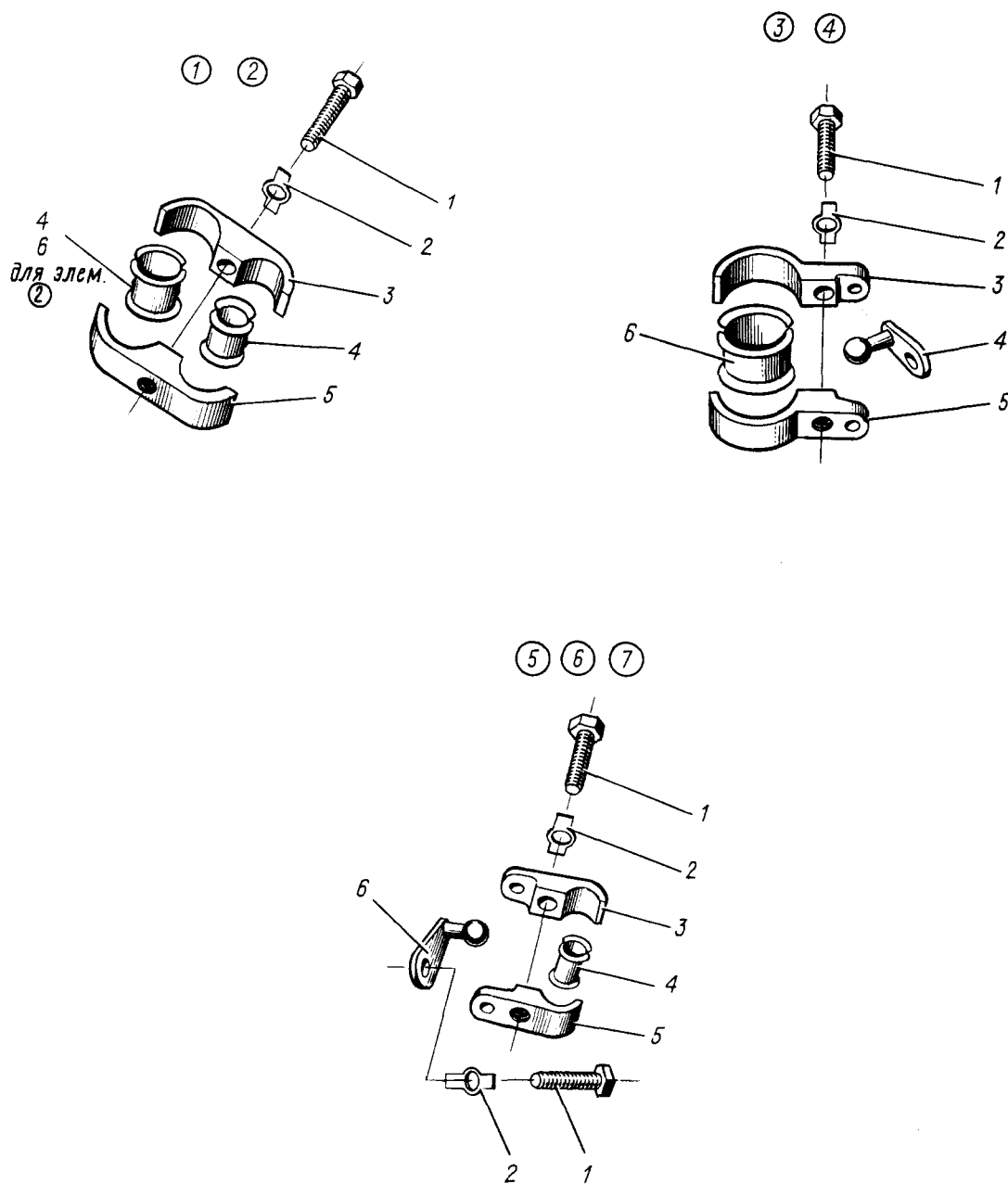

Элементы крепления электропроводов РУ

Рис. 4

Двигатель Д-30КУ-154
КАТАЛОГ ДЕТАЛЕЙ И СБОРОЧНЫХ ЕДИНИЦ

Номер рисунка	Номер позиции	Обозначение	Наименование сборочной единицы, детали I234567	Колич. на сб. ед.	Сведения о взаимо- заменяемости и конст- руктивных изменениях
4		59-09-800I	ЭЛЕМЕНТЫ КРЕПЛЕНИЯ ЭЛЕКТРОПРОВОДОВ РЕВЕРСИВНОГО УСТРОЙСТВА	-	
		59-09-4803	ЭЛЕМЕНТЫ КРЕПЛЕНИЯ ЭЛЕКТРОПРОВОДОВ РЕВЕРСИВНОГО УСТРОЙСТВА С ЗПК	-	
	①	-	..Элемент крепления	2	
	I	3I47A-6-20	..Винт	I	
	2	H08-4.07I-6-I2	..Шайба контровочная	I	
	3	0864I57	..Колодка парная	I	
	4	094IOI5	..Прокладка	2	
	5	0864207	..Колодка парная	I	
	②	-	..Элемент крепления	9	
	I	3I47A-6-24	..Винт	I	
	2	H08-4.07I-6-I2	..Шайба контровочная	I	
	3	0864I58	..Колодка парная	I	
	4	094IOI5	..Прокладка	I	
	5	0864208	..Колодка парная	I	
	6	094IOI6	..Прокладка	I	
	③	-	..Элемент крепления	2	
	I	3I47A-6-20	..Винт	I	
	2	H08-4.07I-6-I2	..Шайба контровочная	I	
	3	30-I3-040	..Колодка	I	
	4	30-I3-095	..Кронштейн сферический	I	
	5	30-I3-030	..Колодка	I	
	6	094IOI7	..Прокладка	I	
	④	-	..Элемент крепления	I	
	I	3I47A-6-20	..Винт	I	
	2	H08-4.07I-6-I2	..Шайба контровочная	I	
	3	30-I3-040	..Колодка	I	
	4	44-I3-287	..Кронштейн сферический	I	
	5	30-I3-030	..Колодка	I	
	6	094IOI7	..Прокладка	I	

Двигатель Д-30КУ-154
КАТАЛОГ ДЕТАЛЕЙ И СБОРОЧНЫХ ЕДИНИЦ

Номер рисунка	Номер позиции	Обозначение	Наименование сборочной единицы, детали	Колич. на сб. ед.	Сведения о взаимо- заменяемости и конст- руктивных изменениях
			I234567		
4	5	-	.Элемент крепления	I	
	I	3I47A-6-20	..Винт	I	
	2	H08-4.07I-6-I2	..Шайба контровочная	2	
	3	30-I3-056	..Колодка	2	
	4	094IOI5	..Прокладка	I	
	5	30-I3-052	..Колодка	I	
	6	44-I3-284	..Кронштейн	I	
	6	-	.Элемент крепления	2	
	I	3I47A-6-20	..Винт	2	
	2	H08-4.07I-6-I2	..Шайба контровочная	2	
	3	30-I3-056	..Колодка	I	
	4	094IOI5	..Прокладка	I	
	5	30-I3-052	..Колодка	I	
	6	26-I3-023	..Кронштейн сферический	I	
	7	-	.Элемент крепления	I	
	I	3I47A-6-20	..Винт	2	
	2	H08-4.07I-6-I2	..Шайба контровочная	2	
	3	30-I3-056	..Колодка	I	
	4	094IOI5	..Прокладка	I	
	5	30-I3-052	..Колодка	I	
	6	30-I3-095	..Кронштейн сферический	I	

ЦИФРОВОЙ УКАЗАТЕЛЬ

Двигатель Д-30КУ-154
КАТАЛОГ ДЕТАЛЕЙ И СБОРОЧНЫХ ЕДИНИЦ

ЛИСТ РЕГИСТРАЦИИ ИЗМЕНЕНИЙ

Изм.	Номер раздела, подраздела, пункта	Номер страницы			Номер доку- мента	Входящий номер сопро- водительного документа и дата	Подпись	Дата
		изме- ненной	новой	аннули- рованной				

Двигатель Д-30КУ-154
КАТАЛОГ ДЕТАЛЕЙ И СБОРОЧНЫХ ЕДИНИЦ

Изм.	Номер раздела, подраздела, пункта	Номер страницы			Номер доку- мента	Входящий номер сопро- водительного документа и дата	Подпись	Дата
		изме- ненной	новой	аннули- рованной				

Двигатель Д-30КУ-154
КАТАЛОГ ДЕТАЛЕЙ И СБОРОЧНЫХ ЕДИНИЦ

ПЕРЕЧЕНЬ ДЕЙСТВУЮЩИХ СТРАНИЦ

Раздел, подраздел, пункт	Стр.	Дата	Раздел, подраздел, пункт	Стр.	Дата
Шмуцтитул "Цифровой указа- тель"	—	Июль 4/88		26	Июль 4/88
				27	Июль 4/88
				28	Июль 4/88
				29	Июль 4/88
Лист регистрации изменений	I	Июль 4/88		30	Июль 4/88
	2	Июль 4/88		31	Июль 4/88
Перечень дейст- вующих страниц	I	Июль 4/88		32	Июль 4/88
	2	Июль 4/88		33	Июль 4/88
	3/4	Июль 4/88		34	Июль 4/88
Введение	I/2	Июль 4/88		35	Июль 4/88
				36	Июль 4/88
				37	Июль 4/88
Цифровая часть	I	Июль 4/88		38	Июль 4/88
	2	Июль 4/88		39	Июль 4/88
	3	Июль 4/88		40	Июль 4/88
	4	Июль 4/88		41	Июль 4/88
	5	Июль 4/88		42	Июль 4/88
	6	Июль 4/88		43	Июль 4/88
	7	Июль 4/88		44	Июль 4/88
	8	Июль 4/88		45	Июль 4/88
	9	Июль 4/88		46	Июль 4/88
	10	Июль 4/88		47	Июль 4/88
	11	Июль 4/88		48	Июль 4/88
	12	Июль 4/88		49	Июль 4/88
	13	Июль 4/88		50	Июль 4/88
	14	Июль 4/88		51	Июль 4/88
	15	Июль 4/88		52	Июль 4/88
	16	Июль 4/88		53	Июль 4/88
	17	Июль 4/88		54	Июль 4/88
	18	Июль 4/88		55	Июль 4/88
	19	Июль 4/88		56	Июль 4/88
	20	Июль 4/88		57	Июль 4/88
	21	Июль 4/88		58	Июль 4/88
	22	Июль 4/88		59	Июль 4/88
	23	Июль 4/88		60	Июль 4/88
	24	Июль 4/88		61	Июль 4/88
	25	Июль 4/88		62	Июль 4/88
				63	Июль 4/88

Двигатель Д-30КУ-154
КАТАЛОГ ДЕТАЛЕЙ И СБОРОЧНЫХ ЕДИНИЦ

Раздел, подраздел, пункт	Стр.	Дата	Раздел, подраздел, пункт	Стр.	Дата
	64	Июль 4/88		102	Июль 4/88
	65	Июль 4/88		103	Июль 4/88
	66	Июль 4/88		104	Июль 4/88
	67	Июль 4/88		105	Июль 4/88
	68	Июль 4/88		106	Июль 4/88
	69	Июль 4/88		107	Июль 4/88
	70	Июль 4/88		108	Июль 4/88
	71	Июль 4/88		109	Июль 4/88
	72	Июль 4/88		110	Июль 4/88
	73	Июль 4/88		111	Июль 4/88
	74	Июль 4/88		112	Июль 4/88
	75	Июль 4/88		113	Июль 4/88
	76	Июль 4/88		114	Июль 4/88
	77	Июль 4/88		115	Июль 4/88
	78	Июль 4/88		116	Июль 4/88
	79	Июль 4/88		117	Июль 4/88
	80	Июль 4/88		118	Июль 4/88
	81	Июль 4/88		119	Июль 4/88
	82	Июль 4/88		120	Июль 4/88
	83	Июль 4/88		121	Июль 4/88
	84	Июль 4/88		122	Июль 4/88
	85	Июль 4/88		123	Июль 4/88
	86	Июль 4/88		124	Июль 4/88
	87	Июль 4/88		125	Июль 4/88
	88	Июль 4/88		126	Июль 4/88
	89	Июль 4/88		127	Июль 4/88
	90	Июль 4/88		128	Июль 4/88
	91	Июль 4/88		129	Июль 4/88
	92	Июль 4/88		130	Июль 4/88
	93	Июль 4/88		131	Июль 4/88
	94	Июль 4/88		132	Июль 4/88
	95	Июль 4/88		133	Июль 4/88
	96	Июль 4/88		134	Июль 4/88
	97	Июль 4/88		135	Июль 4/88
	98	Июль 4/88		136	Июль 4/88
	99	Июль 4/88		137	Июль 4/88
	100	Июль 4/88		138	Июль 4/88
	101	Июль 4/88		139	Июль 4/88

Двигатель Д-30КУ-154
КАТАЛОГ ДЕТАЛЕЙ И СБОРОЧНЫХ ЕДИНИЦ

Раздел, подраздел, пункт	Стр.	Дата	Раздел, подраздел, пункт	Стр.	Дата
	I40	Июль 4/88			
	I41	Июль 4/88			
	I42	Июль 4/88			
	I43	Июль 4/88			
	I44	Июль 4/88			
	I45	Июль 4/88			
	I46	Июль 4/88			
	I47	Июль 4/88			
	I48	Июль 4/88			
	I49	Июль 4/88			
	I50	Июль 4/88			
	I51	Июль 4/88			
	I52	Июль 4/88			
	I53	Июль 4/88			
	I54	Июль 4/88			
	I55	Июль 4/88			
	I56	Июль 4/88			
	I57	Июль 4/88			
	I58	Июль 4/88			
	I59/I60	Июль 4/88			

Двигатель Д-30КУ-154

КАТАЛОГ ДЕТАЛЕЙ И СБОРОЧНЫХ ЕДИНИЦ

ВВЕДЕНИЕ

Цифровой указатель представляет собой перечень всех деталей и сборочных единиц, включенных в Каталог.

Для удобства пользования детали и сборочные единицы расположены по группам в порядке возрастания номеров групп, деталей и сборочных единиц в группе. Это позволяет по обозначению детали или сборочной единицы легко найти в Каталоге раздел, рисунок и позицию, где указана искомая деталь или сборочная единица.

Если в Каталоге деталь или сборочная единица на иллюстрации не показана, то перед номером позиции поставлен знак "-". Данные по этой детали или сборочной единице находятся в перечне указанного раздела, в строке под номером данной позиции.

Для сборочной единицы, на которую составлен рисунок, номер позиции не указан.

Если номер позиции указан дробью, то в числителе указан порядковый номер элемента на рисунке (на рисунке позиция элемента указана в кружке), в знаменателе - позиция детали в элементе.

Двигатель Д-30КУ-154
КАТАЛОГ ДЕТАЛЕЙ И СБОРОЧНЫХ ЕДИНИЦ

Обозначение детали	Шифр детали, присвоенный эксплуатирующей организацией	Раздел, подраздел, пункт. Рисунок (Позиция)	Колич. на сб. ед.
40-00-84I		073.II.07 7 (-5)	I
40-00-844		073.II.07 7 (I0)	I
40-00-845		073.II.07 7 (6)	I
40-00-4036		073.II.07 7 (4)	2
40-00-4047		072.50.70 34 (I04)	I
40-00-48II		072.50.70 34 (59)	I
4I-00-0I5		073.II.07 7 (II)	I
4I-00-0I6		073.II.07 7 (I3)	I
4I-00-0I7		073.20.00 9 (I9)	I
4I-00-024		073.20.00 9 (I0)	4
4I-00-025		073.20.00 9 (43)	I
4I-00-045		073.20.00 9 (34)	7
44-00-057		073.20.00 9 (3I)	2
44-00-058		073.20.00 9 (28)	2
44-00-079		073.20.00 9 (I7)	I
44-00-085		073.20.00 9 (2I)	I
44-00-086		072.63.20 45 (7)	4
44-00-II3		073.20.00 9 (49)	IO
44-00-I25		073.20.00 9 (I8)	I
44-00-I43		073.20.00 9 (39)	I
44-00-I44		073.20.00 9 (6)	4
44-00-925		073.20.00 9 (25)	2
44-00-926		073.20.00 9 (33)	I
44-00-4045		073.20.00 9 (29)	2
59-00-00I		073.20.00 9 (II)	I
59-00-002		073.20.00 9 (9)	I
59-00-004		073.20.00 9 (32)	I
59-00-008		073.20.00 9 (46)	I
59-00-0I0		073.20.00 9 (42)	I
59-00-0II		073.20.00 9 (23)	I
59-00-0I2		073.20.00 9 (45)	I
59-00-0I3		072.50.70 34 (I05)	2
59-00-0I8		073.II.07 7 (8)	I

Двигатель Д-30КУ-154
КАТАЛОГ ДЕТАЛЕЙ И СБОРОЧНЫХ ЕДИНИЦ

Обозначение детали	Шифр детали, присвоенный эксплуатирующей организацией	Раздел, подраздел, пункт. Рисунок (Позиция)	Колич. на сб. ед.
59-00-831		073.20.00 9 (-7)	I
59-00-832		073.20.00 9 (-27)	I
59-00-833		073.20.00 9 (-4I)	I
59-00-834		073.20.00 9 (4)	I
59-00-834-0I		073.20.00 9 (40)	I
59-00-834-02		073.20.00 9 (48)	I
59-00-834-03		073.20.00 9 (26)	I
59-00-835		073.20.00 9 (-I)	I
59-00-835-0I		073.20.00 9 (-47)	I
59-00-835-02		073.20.00 9 (-24)	I
59-00-835-03		073.20.00 9 (-38)	I
58-00-836		073.20.00 9 (8)	I
59-00-837		073.20.00 9 (35)	I
59-00-838		073.20.00 9 (30)	I
59-00-839		073.20.00 9 (44)	I
59-00-840		073.II.07 7 (I)	I

Двигатель Д-30КУ-154
КАТАЛОГ ДЕТАЛЕЙ И СБОРОЧНЫХ ЕДИНИЦ

Обозначение детали	Шифр детали, присвоенный эксплуатирующей организацией	Раздел, подраздел, пункт. Рисунок (Позиция)	Колич. на сб. ед.
I5-0I-073		072.3I.20 5 (3)	I
I5-0I-I27		072.3I.00 3 (86)	I
		072.3I.20 5 (2)	2
I8-0I-320		072.3I.00 3 (85)	I
30-0I-028		072.32.25 22 (3)	37
30-0I-344		072.3I.00 3 (80)	I
30-0I-398		072.20.00 2 (5)	I
30-0I-405		072.20.00 2 (6)	I
30-0I-406		072.3I.00 3 (32)	I
		072.3I.I0 4 (II)	I
30-0I-450		072.3I.00 3 (43)	6
30-0I-45I		072.3I.00 3 (23)	6
40-0I-004		072.32.24 2I (2)	67
40-0I-008		072.32.20 I7 (-36)	84
40-0I-0I0		072.32.20 I7 (-3I)	85
40-0I-0I3		072.32.27 24 (2/2)	52
40-0I-0I6		072.32.27 24 (5/2)	78
40-0I-0I7		072.32.27 24 (6/2)	86
40-0I-0I8		072.32.27 24 (7/2)	82
40-0I-0I9		072.32.27 24 (8/2)	80
40-0I-020		072.32.27 24 (9/2)	78
40-0I-02I		072.32.28 25 (6)	92
40-0I-022		072.32.28 25 (2)	92
40-0I-023		072.32.27 24 (I0/2)	78
40-0I-034		072.32.24 2I (I)	I
40-0I-035		072.32.20 I7 (-I8)	I
40-0I-036		072.32.20 I7 (-46)	I
40-0I-037		072.32.20 I7 (-40)	I
40-0I-038		072.32.20 I7 (-35)	I
40-0I-039		072.32.20 I7 (-30)	I
40-0I-04I		072.32.20 I7 (-6)	I
40-0I-042		072.32.20 I7 (-I0)	I
40-0I-043		072.32.20 I7 (-I3)	I

Двигатель Д-30КУ-154
КАТАЛОГ ДЕТАЛЕЙ И СБОРОЧНЫХ ЕДИНИЦ

Обозначение детали	Шифр детали, присвоенный эксплуатирующей организацией	Раздел, подраздел, пункт. Рисунок (Позиция)	Колич. на сб. ед.
40-0I-044		072.32.20 I7 (-I6)	I
40-0I-045		072.32.20 I7 (-2I)	I
40-0I-046		072.32.20 I7 (-43)	I
40-0I-047		072.32.20 I7 (-38)	I
40-0I-048		072.32.20 I7 (-33)	I
40-0I-049		072.32.20 I7 (-28)	I
40-0I-074		072.20.00 2 (I3)	I
40-0I-079		072.20.00 2 (9)	23
40-0I-083		072.3I.00 3 (27)	26
40-0I-088		072.3I.20 5 (I)	I
40-0I-089		072.3I.28 I3 (4)	48
40-0I-090		072.3I.20 5 (7)	I
40-0I-098		072.3I.24 9 (7)	I
40-0I-099		072.3I.26 II (7)	I
40-0I-100		072.3I.00 3 (70)	I
40-0I-102		072.3I.25 IO (6)	33
		072.3I.27 I2 (4)	4I
		072.3I.29 I4 (6)	94
40-0I-105		072.3I.20 5 (II)	I
40-0I-106		072.3I.20 5 (IO)	2
40-0I-107		072.3I.22 7 (2)	35
40-0I-108		072.3I.23 8 (2)	37
40-0I-110		072.3I.22 7 (4)	35
		072.3I.23 8 (4)	37
40-0I-112		072.3I.22 7 (I)	I
40-0I-113		072.3I.23 8 (I)	I
40-0I-114		072.3I.20 5 (I3)	I
40-0I-115		072.3I.2I 6 (6)	3I
40-0I-117		072.3I.24 9 (I3)	I
		072.3I.26 II (II)	I
40-0I-118		072.3I.26 II (I3)	I
40-0I-119		072.3I.28 I3 (5)	I
40-0I-128		072.3I.25 IO (3)	33
40-0I-135		072.3I.IO 4 (9)	I

Двигатель Д-30КУ-154
КАТАЛОГ ДЕТАЛЕЙ И СБОРОЧНЫХ ЕДИНИЦ

Обозначение детали	Шифр детали, присвоенный эксплуатирующей организацией	Раздел, подраздел, пункт. Рисунок (Позиция)	Колич. на сб. ед.
40-0I-I55		072.3I.I0 4 (-I4)	I
40-0I-I56		072.3I.00 3 (54)	I
40-0I-I98		072.3I.28 I3 (7)	I
40-0I-I99		072.3I.24 9 (I5)	I
40-0I-203		072.3I.22 7 (3)	35
		072.3I.23 8 (3)	37
40-0I-22I		072.32.I0 I6 (6)	I
40-0I-222		072.32.00 I5 (9)	4
40-0I-223		072.32.I0 I6 (5)	I
40-0I-225		072.32.00 I5 (I0)	I
40-0I-226		072.32.00 I5 (I4)	I
40-0I-229		072.3I.I0 4 (25)	I
40-0I-236		072.3I.24 9 (I4)	I
		072.3I.26 II (I2)	I
		072.3I.28 I3 (6)	I
40-0I-239		072.3I.00 3 (20)	I
40-0I-246		072.32.25 22 (I0)	37
40-0I-256		072.32.00 I5 (34)	2
40-0I-266		072.32.00 I5 (I02)	2
40-0I-275		072.32.I0 I6 (I6)	I
40-0I-276		072.32.I0 I6 (I7)	I
40-0I-277		072.32.I0 I6 (I4)	I
40-0I-278		072.32.I0 I6 (I5)	I
40-0I-279		072.32.25 22 (I8)	5
40-0I-288		072.32.00 I5 (97)	I
40-0I-296		072.32.I0 I6 (I2)	I
40-0I-308		072.32.25 22 (24)	I
40-0I-3II		072.32.00 I5 (99)	2
40-0I-3I9		072.32.00 I5 (23)	I
40-0I-320		072.32.00 I5 (2I)	I
40-0I-329		072.32.00 I5 (98)	2
40-0I-335		072.32.00 I5 (82)	46
40-0I-345		072.32.00 I5 (II5)	2

Двигатель Д-30КУ-154
КАТАЛОГ ДЕТАЛЕЙ И СБОРОЧНЫХ ЕДИНИЦ

Обозначение детали	Шифр детали, присвоенный эксплуатирующей организацией	Раздел, подраздел, пункт. Рисунок (Позиция)	Колич. на сб. ед.
40-0I-369		072.3I.00 3 (42)	I
40-0I-392		072.32.2I 18 (2)	35
40-0I-395		072.32.27 24 (5/I)	I
40-0I-396		072.32.27 24 (7/I)	I
40-0I-397		072.32.27 24 (8/I)	I
40-0I-398		072.32.27 24 (9/I)	I
40-0I-40I		072.32.27 24 (6/I)	I
40-0I-435		072.32.00 15 (I)	I
40-0I-443		072.32.00 15 (35)	2
40-0I-463		072.32.10 16 (9)	I
40-0I-464		072.32.10 16 (8)	I
40-0I-478		072.3I.24 9 (2)	20
		072.3I.26 11 (5)	20
		072.32.25 22 (6)	2
		072.32.26 23 (5)	40
		073.30.06 15 (-3)	3
		075.11.0I I (13)	2
		078.7I.14 15 (-3)	3
40-0I-487		072.3I.00 3 (16)	I
40-0I-495		072.32.25 22 (26)	2
40-0I-499		072.32.25 22 (29)	I
40-0I-503		072.32.25 22 (30)	I
40-0I-505		072.32.26 23 (2)	I
40-0I-506		072.32.26 23 (4)	I
40-0I-51I		072.32.2I 18 (I)	I
40-0I-512		072.32.22 19 (I)	I
40-0I-522		072.3I.00 3 (4I)	3
40-0I-523		072.20.00 2 (I)	I
40-0I-528		072.20.00 2 (2I)	3
40-0I-536		072.20.00 2 (18)	I
40-0I-537		072.20.00 2 (4)	I
40-0I-540		072.20.00 2 (15)	I
40-0I-554		072.32.20 17 (-4I)	83
40-0I-56I		072.32.26 23 (1I)	I

ЦИФРОВОЙ УКАЗАТЕЛЬ

Цифровая часть

Стр. 6

Июль 4/88

Двигатель Д-30КУ-154
КАТАЛОГ ДЕТАЛЕЙ И СБОРОЧНЫХ ЕДИНИЦ

Обозначение детали	Шифр детали, присвоенный эксплуатирующей организацией	Раздел, подраздел, пункт. Рисунок (Позиция)	Колич. на сб. ед.
40-0I-57I		072.32.25 22 (I3)	32
40-0I-572		072.32.25 22 (I4)	32
40-0I-573		072.32.25 22 (I5)	5
40-0I-576		072.3I.2I 6 (5)	3I
40-0I-577		072.3I.2I 6 (7)	I
40-0I-578		072.3I.2I 6 (3)	I
40-0I-586		072.3I.00 3 (I5)	I
40-0I-593		072.32.20 I7 (-I9)	75
40-0I-594		072.32.20 I7 (-47)	8I
40-0I-595		072.32.23 20 (2)	45
40-0I-596		072.32.23 20 (I)	I
40-0I-600		072.32.25 22 (27)	I
40-0I-6II		072.32.27 24 (2/I)	I
40-0I-658		072.32.00 I5 (36)	I
40-0I-67I		072.32.00 I5 (I8)	4
40-0I-7I2		072.32.25 22 (I7)	6
40-0I-7I3		072.3I.I0 4 (5)	I
40-0I-7I9		072.32.20 I7 (2)	2
40-0I-723		072.32.27 24 (3/2)	70
40-0I-724		072.32.27 24 (4/2)	76
40-0I-725		072.32.27 24 (3/I)	I
40-0I-726		072.32.27 24 (4/I)	I
40-0I-749		072.3I.28 I3 (3)	I
40-0I-750		072.3I.29 I4 (5)	47
40-0I-75I		072.3I.I0 4 (-I5)	2
40-0I-766		072.32.2I I8 (4)	35
		072.32.22 I9 (4)	4I
		072.32.23 20 (4)	45
		072.32.24 2I (4)	67
40-0I-767		072.32.25 22 (9)	2
40-0I-775		072.3I.00 3 (24)	I
40-0I-83I		072.32.20 I7 (5)	I
40-0I-832		072.32.20 I7 (9)	I

ЦИФРОВОЙ УКАЗАТЕЛЬ

Цифровая часть

Стр. 7

Июль 4/88

Двигатель Д-30КУ-154
КАТАЛОГ ДЕТАЛЕЙ И СБОРОЧНЫХ ЕДИНИЦ

Обозначение детали	Шифр детали, присвоенный эксплуатирующей организацией	Раздел, подраздел, пункт. Рисунок (Позиция)	Колич. на сб. ед.
40-0I-833		072.32.20 I7 (I2)	I
40-0I-834		072.32.20 I7 (I5)	I
40-0I-835		072.32.20 I7 (20)	I
40-0I-836		072.32.20 I7 (42)	I
40-0I-837		072.32.20 I7 (37)	I
40-0I-838		072.32.20 I7 (32)	I
40-0I-839		072.32.20 I7 (27)	2
40-0I-84I		072.32.26 23 (I2)	I
40-0I-844		072.32.26 23 (I7)	I
40-0I-845		072.32.26 23 (3I)	I
40-0I-846		072.32.26 23 (29)	I
40-0I-847		072.32.26 23 (25)	I
40-0I-848		072.32.26 23 (23)	I
40-0I-864		072.3I.22 7 (5)	35
40-0I-865		072.3I.23 8 (5)	37
40-0I-866		072.3I.I0 4 (20)	I
40-0I-867		072.3I.I0 4 (34)	I
40-0I-872		072.3I.20 5 (5)	I
40-0I-873		072.3I.20 5 (6)	I
40-0I-884		072.32.20 I7 (I4)	I
40-0I-885		072.32.20 I7 (I7)	I
40-0I-886		072.32.20 I7 (45)	I
40-0I-887		072.32.20 I7 (39)	I
40-0I-888		072.32.20 I7 (34)	I
40-0I-889		072.32.20 I7 (29)	2
40-0I-89I		072.32.25 22 (4)	37
40-0I-9I3		072.3I.00 3 (75)	I
40-0I-932		072.3I.I0 4 (I3)	I
40-0I-933		072.3I.00 3 (74)	I
40-0I-937		072.3I.00 3 (76)	I
40-0I-94I		072.32.25 22 (5)	I
40-0I-955		072.32.00 I5 (I06)	2
40-0I-959		072.3I.00 3 (29)	2

Двигатель Д-30КУ-154
КАТАЛОГ ДЕТАЛЕЙ И СБОРОЧНЫХ ЕДИНИЦ

Обозначение детали	Шифр детали, присвоенный эксплуатирующей организацией	Раздел, подраздел, пункт. Рисунок (Позиция)	Колич. на сб. ед.
40-0I-983		072.3I.24 9 (5)	I
40-0I-987		072.32.26 23 (I4)	I
40-0I-988		072.32.26 23 (I6)	I
40-0I-989		072.32.26 23 (30)	I
40-0I-990		072.32.26 23 (28)	I
40-0I-993		072.32.26 23 (I8)	I
40-0I-995		072.3I.26 II (2)	I
40-0I-I080		072.32.00 I5 (24)	I
40-0I-I08I		072.32.00 I5 (4I)	2
40-0I-40I3		072.32.25 22 (8)	2
40-0I-40I5		072.3I.24 9 (I2)	I7
		072.3I.26 II (IO)	2I
40-0I-40I7		072.20.00 2 (23)	52
40-0I-4023		072.3I.24 9 (4)	20
		072.3I.26 II (3)	20
40-0I-4025		075.3I.05 9 (2)	I
40-0I-4027		075.3I.05 9 (6)	I
40-0I-4028		072.20.00 2 (7)	I
40-0I-403I		072.20.00 2 (IO)	I56
40-0I-4032		072.20.00 2 (28)	I2
		072.32.26 23 (I9)	I44
40-0I-4042		072.32.00 I5 (III)	2
40-0I-4050		075.3I.05 9 (I)	I
40-0I-4059		075.II.0I I (23)	I
40-0I-4060		075.3I.05 9 (3)	I
40-0I-406I		072.32.27 24 (IO/I)	I
40-0I-4064		072.32.00 I5 (28)	2
40-0I-4065		072.32.00 I5 (IO9)	2
40-0I-4066		072.32.00 I5 (IO8)	2
40-0I-4069		072.32.28 25 (I)	I
40-0I-4074		072.32.20 I7 (7)	I
40-0I-4077		072.3I.00 3 (38)	I
40-0I-4083		072.3I.I0 4 (I2)	I

Двигатель Д-30КУ-154
КАТАЛОГ ДЕТАЛЕЙ И СБОРОЧНЫХ ЕДИНИЦ

Обозначение детали	Шифр детали, присвоенный эксплуатирующей организацией	Раздел, подраздел, пункт. Рисунок (Позиция)	Колич. на сб. ед.
40-0I-4097		072.20.00 2 (22)	52
40-0I-4I08		072.3I.00 3 (66)	I
40-0I-4II0		072.3I.00 3 (I)	I
40-0I-4II7		072.20.00 2 (I4)	I
40-0I-4I23		072.32.I0 I6 (2)	I
40-0I-4I24		072.3I.00 3 (25)	4
40-0I-4I29		072.3I.I0 4 (I)	I
40-0I-4I30		072.3I.00 3 (30)	23
40-0I-4I3I		072.32.00 I5 (II3)	II0
		075.II.0I I (23)	I
40-0I-4I33		072.32.00 I5 (96)	I
40-0I-4I34		072.3I.25 IO (4)	66
		072.3I.29 I4 (3)	47
40-0I-4I35		072.3I.29 I4 (4)	47
40-0I-4I36		072.3I.25 IO (5)	66
40-0I-4I37		072.3I.27 I2 (3)	4I
40-0I-4I38		072.32.25 22 (28)	I
40-0I-4I40		072.32.20 I7 (3)	I
40-0I-4I44		072.32.20 I7 (I)	I
40-0I-4I46		072.32.2I I8 (3)	35
		072.32.22 I9 (3)	4I
40-0I-4I55		072.3I.00 3 (87)	I
40-0I-4I57		072.32.00 I5 (5I)	2
40-0I-4I58		072.3I.00 3 (52)	2
40-0I-4I59		072.3I.00 3 (49)	I
40-0I-4I63		072.32.00 I5 (IO6)	2
40-0I-4I64		072.32.00 I5 (II8)	2
40-0I-4I65		072.32.00 I5 (II7)	8
40-0I-4I66		072.32.00 I5 (II6)	6
40-0I-4I67		072.32.20 I7 (22)	I
40-0I-4I87		072.32.00 I5 (44)	2
40-0I-4I92		072.32.22 I9 (2)	4I
40-0I-4I93		072.3I.00 3 (5I)	I

Двигатель Д-30КУ-154
КАТАЛОГ ДЕТАЛЕЙ И СБОРОЧНЫХ ЕДИНИЦ

Обозначение детали	Шифр детали, присвоенный эксплуатирующей организацией	Раздел, подраздел, пункт. Рисунок (Позиция)	Колич. на сб. ед.
40-0I-4I94		072.3I.00 3 (50)	4
40-0I-4207		072.32.00 15 (49)	2
		078.30.00 2 (97)	I
		078.30.00 2 (97)	I
		078.7I.05 7 (74)	I
40-0I-4208		072.3I.25 10 (2)	33
40-0I-4209		072.3I.27 12 (2)	4I
40-0I-42I0		072.3I.29 14 (2)	47
40-0I-42II		072.3I.25 10 (I)	I
40-0I-42I2		072.3I.27 12 (I)	I
40-0I-42I3		072.3I.29 14 (I)	I
40-0I-4238		072.32.20 17 (-24)	I
40-0I-4245		072.3I.00 3 (I4)	I
40-0I-4250		078.7I.05 7 (72)	I
40-0I-4267		072.3I.20 5 (II)	I
40-0I-4268		072.3I.20 5 (7)	I
40-0I-429I		072.3I.00 3 (27)	26
40-0I-430I		072.3I.27 24 (2/2)	52
40-0I-4302		072.3I.27 24 (3/2)	70
40-0I-4800		072.20.00 2 (25)	3
40-0I-480I		072.32.00 15 (I03)	I
40-0I-4802		072.32.00 15 (67)	3
40-0I-4803		072.32.00 15 (70)	3
40-0I-4804		075.3I.05 9 (4)	I
40-0I-48I2		072.32.00 15 (I07)	2
40-0I-48I3		072.3I.00 3 (36)	I
40-0I-48I5		072.32.00 15 (84)	I
40-0I-48I7		072.32.26 23 (2I)	I
40-0I-48I8		072.3I.00 3 (35)	I
40-0I-4822		072.32.26 23 (7)	I
40-0I-4827		072.32.00 15 (92)	I
40-0I-4828		072.3I.00 3 (2)	I
40-0I-4829		072.3I.00 3 (7)	I

Двигатель Д-30КУ-154
КАТАЛОГ ДЕТАЛЕЙ И СБОРОЧНЫХ ЕДИНИЦ

Обозначение детали	Шифр детали, присвоенный эксплуатирующей организацией	Раздел, подраздел, пункт. Рисунок (Позиция)	Колич. на сб. ед.
40-0I-483I		072.32.00 15 (76)	I
40-0I-4835		072.32.26 23 (26)	I
40-0I-4836		072.32.26 23 (3)	I
40-0I-4837		072.32.00 15 (15)	I
40-0I-4838		072.32.25 22 (I)	I
40-0I-484I		072.32.00 15 (63)	I
40-0I-4842		072.3I.00 3 (88)	I
40-0I-4843		072.3I.00 3 (82)	I
40-0I-4844		072.3I.00 3 (8I)	I
40-0I-4845		072.32.00 15 (50)	I
40-0I-485I		072.32.25 22 (I6)	I
40-0I-4853		072.32.00 15 (38)	2
40-0I-4862		072.3I.00 3 (67)	I
40-0I-4863		072.3I.00 3 (69)	I
40-0I-4864		072.3I.00 3 (72)	I
40-0I-4865		072.3I.24 9 (I)	I
40-0I-4866		072.3I.26 II (I)	I
40-0I-4867		072.3I.28 13 (I)	I
40-0I-4872		072.32.26 23 (20)	I
40-0I-4873		072.32.26 23 (22)	I
40-0I-4874		072.32.26 23 (24)	I
40-0I-4876		072.32.00 15 (80)	I
40-0I-4877		072.32.00 15 (83)	I
40-0I-4878		072.32.20 17 (23)	I
40-0I-4879		072.32.10 16 (7)	I
40-0I-4880		072.32.00 15 (73)	I
40-0I-4882		072.3I.00 3 (II)	I
40-0I-4885		072.32.00 15 (47)	2
		078.7I.05 7 (73)	I
		078.30.00 2 (96)	I
		078.30.00 2 (96)	I
40-0I-4887		072.32.00 15 (75)	I
40-0I-8009		072.32.00 15 (74)	I

Двигатель Д-30КУ-154
КАТАЛОГ ДЕТАЛЕЙ И СБОРОЧНЫХ ЕДИНИЦ

Обозначение детали	Шифр детали, присвоенный эксплуатирующей организацией	Раздел, подраздел, пункт. Рисунок (Позиция)	Колич. на сб. ед.
40-0I-80I7		072.32.25 22 (I9)	I
40-0I-802I		072.32.20 I7 (4)	I
40-0I-8025		072.3I.00 3 (63)	I
40-0I-8029		072.3I.00 3 (39)	I
40-0I-8035		072.3I.00 3 (I8)	I
40-0I-804I		072.20.00 2 (2)	3
40-0I-8044		072.32.25 22 (I2)	37
40-0I-8045		072.3I.00 3 (65)	I
40-0I-8046		072.3I.00 3 (57)	I
40-0I-8047		072.3I.00 3 (58)	I
40-0I-8048		072.3I.20 5 (4)	I
40-0I-8050		072.3I.00 3 (40)	I
40-0I-8054		072.3I.00 3 (IO)	2
40-0I-8057		072.32.20 I7 (II)	I
40-0I-8077		072.32.00 I5 (I3)	4
40-0I-8078		072.32.00 I5 (I9)	I
40-0I-8I00		072.32.00 I5 (II)	I
40-0I-8I02		072.32.26 23 (I3)	I
40-0I-8I03		072.32.26 23 (I5)	I
40-0I-8I4I		072.20.00 2 (8)	23
40-0I-8I54		072.32.00 I6 (65)	I
40-0I-8I86		072.32.20 I7 (8)	I
40-0I-8I99		072.32.00 I5 (37)	I
40-0I-82I7		072.32.00 I5 (22)	2
44-0I-00I		072.32.00 I5 (5)	2
44-0I-232		072.32.26 23 (IO)	I50
44-0I-233		072.32.26 23 (9)	I2
		072.40.00 26 (I75)	4
44-0I-235		072.32.00 I5 (II2)	IO
44-0I-237		072.32.26 23 (I)	40
44-0I-238		072.32.25 22 (2I)	6
44-0I-283		072.3I.05 9 (9)	I
44-0I-302		072.32.00 I5 (32)	4

ЦИФРОВОЙ УКАЗАТЕЛЬ
Цифровая часть
Стр. I3
Июль 4/88

Двигатель Д-30КУ-154
КАТАЛОГ ДЕТАЛЕЙ И СБОРОЧНЫХ ЕДИНИЦ

Обозначение детали	Шифр детали, присвоенный эксплуатирующей организацией	Раздел, подраздел, пункт. Рисунок (Позиция)	Колич. на сб. ед.
44-01-318		072.32.25 22 (II)	37
44-01-322		072.20.00 2 (3)	26
44-01-344		072.32.27 24 (I/2)	38
44-01-345		072.32.27 24 (I/3)	2
44-01-346		072.32.27 24 (I/I)	I
44-01-352		072.32.25 22 (2)	37
44-01-354		072.31.10 4 (23)	I
44-01-355		072.32.10 16 (10)	I
44-01-356		072.31.10 4 (21)	I
44-01-357		072.31.10 4 (6)	I
44-01-359		072.31.10 4 (22)	I
44-01-360		072.32.10 16 (4)	2
44-01-361		072.31.10 4 (4)	I
44-01-884		072.32.00 15 (87)	3
44-01-886		072.32.00 15 (56)	9
44-01-887		072.32.00 15 (89)	3
44-01-891		072.32.00 15 (54)	3
44-01-892		072.32.00 15 (86)	I
44-01-947		072.31.10 4 (16)	I
44-01-948		072.31.00 3 (34)	I
44-01-955		072.31.00 3 (3)	I
44-01-956		072.32.00 15 (66)	6
44-01-959		072.32.00 15 (2)	I
44-01-961		072.32.00 15 (71)	I
51-01-060		072.32.10 16 (13)	I
51-01-061		072.32.20 17 (-25)	86
51-01-852		072.32.10 16 (19)	I

Двигатель Д-30КУ-154
КАТАЛОГ ДЕТАЛЕЙ И СБОРОЧНЫХ ЕДИНИЦ

Обозначение детали	Шифр детали, присвоенный эксплуатирующей организацией	Раздел, подраздел, пункт. Рисунок (Позиция)	Колич. на сб. ед.
I8-03-237		072.40.00 26 (I0)	I
I8-03-242		072.40.00 26 (67)	2
I8-03-8426		072.40.00 26 (II)	I
30-03-I84		072.40.00 26 (I06)	2
30-03-304		073.II.OI I (I3)	2
30-03-35I		072.40.00 26 (I63)	I
30-03-738		072.40.00 26 (6I)	2
30-03-854		072.40.00 26 (57)	I
		072.32.00 I5 (79)	I
30-03-9I0		072.40.00 26 (68)	I
30-03-8056		072.40.00 26 (66)	2
38-03-03I		073.II.OI I (4)	I
40-03-032		073.II.OI I (3)	I
40-03-033		073.II.OI I (5)	I
40-03-035		073.II.OI I (I2)	2
40-03-05I		072.40.00 26 (-4)	I2
40-03-079		072.40.00 26 (23)	I2
40-03-085		072.40.00 26 (6)	I2
40-03-088		072.40.00 26 (76)	2
40-03-089		072.40.00 26 (80)	2
40-03-I43		072.40.00 26 (87)	2
40-03-I66		072.40.00 26 (84)	2
40-03-234		072.40.00 26 (83)	2
40-03-235		072.40.00 26 (9I)	I
40-03-236		072.40.00 26 (II9)	I
40-03-244		072.40.00 26 (90)	I
40-03-254		072.40.00 26 (77)	2
40-03-346		072.40.00 26 (I34)	I
40-03-349		072.40.00 26 (II0)	2
40-03-35I		072.40.00 26 (94)	I
40-03-352		072.40.00 26 (96)	I
40-03-356		072.40.00 26 (99)	I
40-03-365		072.40.00 26 (II5)	8

ЦИФРОВОЙ УКАЗАТЕЛЬ

Цифровая часть

Стр. I5

Июль 4/88

Двигатель Д-30КУ-154
КАТАЛОГ ДЕТАЛЕЙ И СБОРОЧНЫХ ЕДИНИЦ

Обозначение детали	Шифр детали, присвоенный эксплуатирующей организацией	Раздел, подраздел, пункт. Рисунок (Позиция)	Колич. на сб. ед.
40-03-400		072.40.00 26 (43)	24
40-03-404		072.40.00 26 (-5)	12
40-03-439		072.40.00 26 (I53)	I
40-03-487		072.40.00 26 (I05)	2
40-03-488		072.40.00 26 (I04)	2
40-03-506		072.40.00 26 (I37)	I
40-03-539		072.40.00 26 (I24)	I
40-03-576		072.40.00 26 (-I86)	2
40-03-663		072.40.00 26 (2I)	24
40-03-794		073.II.0I I (7)	I
40-03-795		073.II.0I I (6)	I
40-03-796		073.II.0I I (2)	I
40-03-840		072.40.00 26 (20)	12
40-03-843		072.40.00 26 (I9)	12
40-03-850		072.40.00 26 (56)	I
		072.40.00 26 (56)	I
40-03-854		072.40.00 26 (42)	14
40-03-86I		072.40.00 26 (I4I)	2
40-03-867		072.40.00 26 (I57)	I...2
40-03-875		072.40.00 26 (73)	10
40-03-878		072.40.00 26 (I39)	2
40-03-880		072.40.00 26 (I55)	2
40-03-88I		072.40.00 26 (88)	2
40-03-9I5		072.40.00 26 (92)	I
40-03-92I		072.40.00 26 (-I84)	I
40-03-922		072.40.00 26 (-I85)	I
40-03-923		072.40.00 26 (III)	3
40-03-933		072.40.00 26 (-I26)	I
40-03-936		073.II.0I I (I0)	I
40-03-945		072.40.00 26 (98)	2
40-03-946		072.40.00 26 (I48)	2
40-03-947		072.40.00 26 (I54)	4
40-03-002I		072.40.00 26 (I64)	I

Двигатель Д-30КУ-154
КАТАЛОГ ДЕТАЛЕЙ И СБОРОЧНЫХ ЕДИНИЦ

Обозначение детали	Шифр детали, присвоенный эксплуатирующей организацией*	Раздел, подраздел, пункт. Рисунок (Позиция)	Колич. на сб. ед.
40-03-0205		072.40.00 26 (79)	2
40-03-405I		072.40.00 26 (I49)	I
40-03-4057		072.40.00 26 (9)	I
40-03-4059		072.40.00 26 (I02)	2
40-03-4065		072.40.00 26 (26)	I2
40-03-4I63		072.40.00 26 (II5)	8
40-03-4I67		072.40.00 26 (74)	2
40-03-4I68		072.40.00 26 (I70)	I
40-03-4I97		072.40.00 26 (I05)	2
40-03-4227		072.40.00 26 (67)	2
40-03-4823		072.40.00 26 (32)	I2
40-03-485I		073.II.0I I (I5)	I
40-03-4860		072.40.00 26 (35)	2
40-03-486I		072.40.00 26 (37)	IO
40-03-4862		072.40.00 26 (58)	I
40-03-4866		073.II.0I I (I)	I
40-03-4868		072.40.00 26 (I20)	I
40-03-4875		072.40.00 26 (I7I)	I
40-03-49I6		072.40.00 26 (57)	I
40-03-49I7		072.40.00 26 (68)	I
40-03-8075		073.II.0I I (8)	I
40-03-8097		072.40.00 26 (I46)	I
40-03-8098		072.40.00 26 (I56)	I
40-03-8099		072.40.00 26 (I40)	I
40-03-8I00		072.40.00 26 (72)	I
		072.40.00 26 (72)	I
		072.40.00 26 (I7I)	I
40-03-8I03		072.40.00 26 (I47)	2
40-03-8I56		072.40.00 26 (I36)	I
40-03-8I62		072.40.00 26 (I03)	I
40-03-8I76		072.40.00 26 (27)	I
40-03-82I4		072.40.00 26 (II4)	I
40-03-82I5		072.40.00 26 (II3)	2

Двигатель Д-30КУ-154
КАТАЛОГ ДЕТАЛЕЙ И СБОРОЧНЫХ ЕДИНИЦ

Обозначение детали	Шифр детали, присвоенный эксплуатирующей организацией	Раздел, подраздел, пункт. Рисунок (Позиция)	Колич. на сб. ед.
40-03-8225		072.40.00 26 (I45)	I
44-03-I90		072.40.00 26 (28)	4
44-03-2I0		072.40.00 26 (78)	2
44-03-2I5		072.40.00 26 (29)	22
44-03-40I		072.40.00 26 (-3)	I
44-03-83I		072.40.00 26 (25)	I
44-03-833		072.40.00 26 (-2)	I
44-03-872		072.40.00 26 (I09)	I
44-03-874		072.40.00 26 (I23)	I
44-03-875		072.40.00 26 (93)	I
44-03-876		072.40.00 26 (97)	I
44-03-879		072.40.00 26 (I3I)	I
44-03-900		072.40.00 26 (I)	I
44-03-932		072.40.00 26 (I25)	I
44-03-986		072.40.00 26 (I6)	I
44-03-987		072.40.00 26 (I8)	I
44-03-4805		072.40.00 26 (II2)	I
44-03-4806		072.40.00 26 (II8)	I
44-03-4807		072.40.00 26 (I42)	I
44-03-48I7		072.40.00 26 (4I)	I2
48-03-0260		072.40.00 26 (36)	2
48-03-0273		072.40.00 26 (47)	70
5I-03-869		072.40.00 26 (-I27)	I
59-03-83I		072.40.00 26 (I58)	I
I5-04-089		072.50.00 27 (5I)	I
30-04-I08		072.50.00 27 (7)	6
30-04-I75		072.50.00 27 (5)	I
30-04-I93		072.32.00 I5 (7)	I
		072.50.00 27 (III)	4
30-04-I95		072.50.00 27 (36)	I
30-04-2I0		072.50.00 27 (I28)	I
30-04-2I2		072.50.00 27 (I45)	I
30-04-225		072.50.00 27 (I36)	I

Двигатель Д-30КУ-154
КАТАЛОГ ДЕТАЛЕЙ И СБОРОЧНЫХ ЕДИНИЦ

Обозначение детали	Шифр детали, присвоенный эксплуатирующей организацией	Раздел, подраздел, пункт. Рисунок (Позиция)	Колич. на сб. ед.
30-04-233		072.50.00 27 (I4I)	2
30-04-352		072.50.00 27 (IOI)	I
30-04-370		072.50.00 27 (II4)	I
30-04-852		072.50.00 27 (98)	2
35-04-I99		072.50.00 27 (48)	I
35-04-204		072.50.00 27 (47)	I
35-04-897		072.50.00 27 (I30)	2
40-04-007		072.50.00 27 (34)	I
40-04-009		072.50.00 27 (33)	I
40-04-0I7		072.50.00 27 (29)	80
40-04-02I		072.50.00 27 (96)	84
40-04-024		072.50.00 27 (28)	48
40-04-039		072.50.00 27 (9I)	I
40-04-04I		072.50.00 27 (27)	I
40-04-043		072.50.30 30 (I)	I
40-04-053		072.50.30 30 (6)	I
40-04-077		072.50.20 29 (9)	I
40-04-09I		072.50.00 27 (I6)	I
40-04-093		072.50.00 27 (66)	I
40-04-II3		072.50.00 27 (45)	I
40-04-II4		072.50.00 27 (I60)	I
40-04-II9		072.50.00 27 (32)	I
40-04-I20		072.50.00 27 (II5)	I
40-04-I2I		072.50.00 27 (39)	I
40-04-I22		072.50.00 27 (3I)	I
40-04-I23		072.50.00 27 (42)	I
40-04-I28		072.50.00 27 (46)	I
40-04-I36		072.50.00 27 (I48)	I
40-04-I42		072.50.00 27 (I35)	I
40-04-I43		072.50.00 27 (I34)	I
40-04-I50		072.50.00 27 (I8)	6
40-04-I5I		072.50.00 27 (63)	I
40-04-I52		072.50.00 27 (6I)	I

Двигатель Д-30КУ-154
КАТАЛОГ ДЕТАЛЕЙ И СБОРОЧНЫХ ЕДИНИЦ

Обозначение детали	Шифр детали, присвоенный эксплуатирующей организацией	Раздел, подраздел, пункт. Рисунок (Позиция)	Колич. на сб. ед.
40-04-165		072.50.00 27 (I04)	2
40-04-172		072.50.00 27 (44)	24
40-04-229		072.50.00 27 (75)	I
40-04-230		072.50.00 27 (70)	2
40-04-23I		072.50.00 27 (7I)	I
40-04-232		072.50.00 27 (20)	I
40-04-233		072.50.00 27 (I2)	I
40-04-272		072.50.00 27 (35)	I
40-04-273		072.50.00 27 (74)	I
40-04-278		072.50.00 27 (4I)	I
40-04-292		072.50.00 27 (25)	I
40-04-306		072.50.00 27 (95)	84
40-04-435		072.50.00 27 (60)	I
40-04-534		072.50.00 27 (I54)	I
40-04-535		072.50.00 27 (I53)	2
40-04-537		072.50.00 27 (I57)	I
40-04-538		072.50.00 27 (I58)	I...2
40-04-634		072.50.00 27 (65)	I
40-04-642		072.50.00 27 (23)	80
40-04-687		072.50.00 27 (57)	I
40-04-689		072.50.00 27 (I3I)	I
40-04-690		072.50.00 27 (II2)	I
40-04-69I		072.50.00 27 (2)	I
40-04-728		072.50.40 3I (I)	I
40-04-752		072.50.00 27 (26)	I
40-04-754		072.50.00 27 (I4)	I
40-04-763		072.50.00 27 (I68)	I
40-04-764		072.50.00 27 (I75)	I
40-04-765		072.50.00 27 (I79)	3
40-04-77I		072.50.00 27 (I70)	I80
40-04-772		072.50.00 27 (I7I)	I80
40-04-789		072.50.00 27 (93)	I
40-04-790		072.50.00 27 (83)	I

Двигатель Д-30КУ-154
КАТАЛОГ ДЕТАЛЕЙ И СБОРОЧНЫХ ЕДИНИЦ

Обозначение детали	Шифр детали, присвоенный эксплуатирующей организацией	Раздел, подраздел, пункт. Рисунок (Позиция)	Колич. на сб. ед.
40-04-791		072.50.00 27 (88)	2
40-04-792		072.50.00 27 (I5)	I
40-04-793		072.50.00 27 (24)	I
40-04-794		072.50.00 27 (8I)	3
40-04-795		072.50.00 27 (II)	I
40-04-796		072.50.00 27 (69)	I
40-04-837		072.50.I0 27 (4)	I
40-04-859		072.50.00 27 (I06)	I
40-04-860		072.50.00 27 (I9)	I
40-04-876		072.50.00 27 (I39)	I
40-04-878		072.50.00 27 (54)	I
40-04-960		072.50.00 27 (52)	I
40-04-0025		072.50.00 27 (I0)	72
		072.50.00 27 (I26)	26
40-04-0025-0I		072.50.00 27 (I26)	26
40-04-4006		072.50.00 27 (90)	84
40-04-4007		072.50.00 27 (95)	84
40-04-40I7		072.50.00 27 (30)	80
40-04-40I8		072.50.00 27 (78)	84
40-04-40I9		072.50.00 27 (87)	84
40-04-4029		072.50.00 27 (I29)	I
40-04-4035		072.50.00 27 (I76)	30
40-04-4050		072.50.00 27 (6)	I
40-04-4054		072.50.00 27 (I49)	I
40-04-4055		072.50.00 27 (I50)	I
40-04-4II8		072.50.00 27 (94)	28
40-04-4II9		072.50.00 27 (86)	56
40-04-4I20		072.50.00 27 (77)	28
40-04-4I2I		072.50.00 27 (80)	II2
40-04-4I25		072.50.00 27 (79)	II2
40-04-4I29		072.50.00 27 (72)	I
40-04-4I30		072.50.I0 28 (3)	I
40-04-4I50		072.50.00 27 (73)	I

Двигатель Д-30КУ-154
КАТАЛОГ ДЕТАЛЕЙ И СБОРОЧНЫХ ЕДИНИЦ

Обозначение детали	Шифр детали, присвоенный эксплуатирующей организацией	Раздел, подраздел, пункт. Рисунок (Позиция)	Колич. на сб. ед.
40-04-4I69		072.50.20 29 (9)	I
40-04-4I82		072.50.00 27 (43)	I2
40-04-4205		072.50.00 27 (II0)	I
40-04-4209		072.50.00 27 (I22)	I
40-04-42I7		072.50.00 27 (22)	80
40-04-42I8		072.50.I0 28 (7)	I
40-04-42I9		072.50.I0 28 (9)	I2
40-04-4220		072.50.I0 28 (II)	I
40-04-422I		072.50.20 29 (I)	I
40-04-4222		072.50.20 29 (3)	I2
40-04-4223		072.50.20 29 (5)	I
40-04-4226		072.50.00 27 (2I)	80
40-04-4230		072.50.00 27 (97)	I
40-04-4242		072.50.00 27 (58)	2
40-04-4245		072.50.00 27 (II6)	I
40-04-4246		072.50.20 29 (8)	I
40-04-4248		072.50.40 3I (4)	I
		072.50.50 32 (3)	I
		072.50.60 33 (4)	I
40-04-425I		072.50.00 27 (9)	72
40-04-4262		072.50.00 27 (I70)	I80
40-04-4263		072.50.00 27 (I7I)	I80
40-04-48I8		072.50.00 27 (IO5)	I
40-04-48I9		072.50.00 27 (64)	I
40-04-482I		072.50.00 27 (II3)	I
40-04-4827		072.50.00 27 (-59)	I
40-04-4828		072.50.00 27 (-38)	I
40-04-4829		072.50.00 27 (-76)	I
40-04-4830		072.50.00 27 (-85)	I
40-04-4832		072.50.00 27 (-92)	I
40-04-4835		072.50.00 27 (I44)	I
40-04-4836		072.50.00 27 (I42)	I
40-04-4837		072.50.00 27 (I37)	I

Двигатель Д-30КУ-154
КАТАЛОГ ДЕТАЛЕЙ И СБОРОЧНЫХ ЕДИНИЦ

Обозначение детали	Шифр детали, присвоенный эксплуатирующей организацией	Раздел, подраздел, пункт. Рисунок (Позиция)	Колич. на сб. ед.
40-04-4853		072.50.30 30 (4)	I
40-04-4897		072.50.00 27 (I6I)	I
40-04-4898		072.50.10 28 (6)	3I
40-04-4905		072.50.00 27 (-89)	I
40-04-49I7		072.50.00 27 (-92)	I
40-04-49I8		072.50.00 27 (52)	I
40-04-4923		072.50.00 27 (I4I)	2
40-04-80I7		072.50.00 27 (I59)	I
40-04-8079		072.50.00 27 (84)	I
48-04-I53		072.50.10 28 (5)	3I
48-04-383		072.50.10 28 (2)	48
48-04-409		072.50.10 28 (I2)	I
5I-04-003		072.50.30 30 (5)	79
5I-04-004		072.50.40 3I (5)	79
5I-04-005		072.50.50 32 (4)	79
5I-04-0I2		072.50.00 27 (I32)	4
5I-04-0I3		072.50.00 27 (I09)	4
5I-04-0I9		072.50.00 27 (82)	4
5I-04-020		072.50.00 27 (I69)	I
5I-04-02I		072.50.40 3I (6)	I
5I-04-022		072.50.50 32 (I)	I
5I-04-023		072.50.60 33 (I)	I
5I-04-83I		072.50.20 29 (6)	33
5I-04-832		072.50.20 29 (7)	14
5I-04-833		072.50.00 27 (I72)	I
5I-04-834		072.50.00 27 (I77)	I
5I-04-835		072.50.00 27 (I80)	I
5I-04-836		072.50.00 27 (I82)	I
5I-04-840		072.50.00 27 (I46)	I
5I-04-400I		072.50.60 33 (3)	79
5I-04-4003		072.50.00 27 (I25)	I
5I-04-4009		072.50.30 30 (I)	I
5I-04-40I0		072.50.30 30 (6)	I

Двигатель Д-30КУ-154
КАТАЛОГ ДЕТАЛЕЙ И СБОРОЧНЫХ ЕДИНИЦ

Обозначение детали	Шифр детали, присвоенный эксплуатирующей организацией	Раздел, подраздел, пункт. Рисунок (Позиция)	Колич. на сб. ед.
5I-04-40II		072.50.40 3I (I)	I
5I-04-40I2		072.50.40 3I (6)	I
5I-04-40I6		072.50.20 29 (IO)	47
5I-04-480I		072.50.00 27 (I84)	I
5I-04-4802		072.50.00 27 (II9)	I
5I-04-4804		072.50.00 27 (I72)	I
5I-04-4806		072.50.20 29 (6)	33
5I-04-4807		072.50.20 29 (7)	I4
5I-04-4808		072.50.00 27 (I77)	I
5I-04-4809		072.50.00 27 (I80)	I
53-04-004		072.50.00 27 (I27)	26
53-04-005		072.50.00 27 (I3)	I
53-04-832		072.50.00 27 (-8)	I
53-04-833		072.50.00 27 (-I)	I

Двигатель Д-30КУ-154
КАТАЛОГ ДЕТАЛЕЙ И СБОРОЧНЫХ ЕДИНИЦ

Обозначение детали	Шифр детали, присвоенный эксплуатирующей организацией	Раздел, подраздел, пункт. Рисунок (Позиция)	Колич. на сб. ед.
40-05-019		072.50.70 34 (10)	6
40-05-031		072.50.70 34 (14)	8
40-05-038		072.50.70 34 (21)	6
40-05-047		072.50.70 34 (20)	6
40-05-052		072.50.70 34 (42)	I
40-05-054		072.50.70 34 (39)	I
40-05-055		072.50.70 34 (40)	I
40-05-071		072.50.70 34 (83)	6
40-05-073		072.50.70 34 (84)	I2
40-05-075		072.50.70 34 (89)	I2
40-05-078		072.50.70 34 (90)	6
40-05-094		072.50.70 34 (73)	4
		09I.I0.I0 2 (49/4)	I
40-05-096		072.50.70 34 (72)	4
		09I.I0.I0 2 (49/2)	I
40-05-098		072.50.70 34 (45)	I
40-05-101		072.50.70 34 (69)	4
40-05-107		072.50.70 34 (96)	I
40-05-108		072.50.70 34 (95)	I
40-05-124		072.50.70 34 (37)	I2
		077.20.00 3 (2)	I
40-05-128		072.50.70 34 (24)	5
40-05-136		072.50.70 34 (71)	5
40-05-192		072.50.70 34 (7)	I
40-05-196		072.50.70 34 (12)	I
40-05-198		072.50.70 34 (77)	I
40-05-199		072.50.70 34 (78)	I
40-05-200		072.50.70 34 (79)	I
40-05-201		072.50.70 34 (80)	I
40-05-202		072.50.70 34 (81)	I
40-05-203		072.50.70 34 (82)	I
40-05-836		072.50.70 34 (13)	I
40-05-884		072.50.70 34 (107)	I

Двигатель Д-30КУ-154
КАТАЛОГ ДЕТАЛЕЙ И СБОРОЧНЫХ ЕДИНИЦ

Обозначение детали	Шифр детали, присвоенный эксплуатирующей организацией	Раздел, подраздел, пункт. Рисунок (Позиция)	Колич. на сб. ед.
40-05-888		072.50.70 34 (8)	I
40-05-889		072.50.70 34 (2)	I
40-05-9I2		072.50.70 34 (-98)	I
40-05-9I9		078.30.00 2 (I7)	I
40-05-927		072.50.70 34 (32)	I
40-05-937		072.50.70 34 (II)	6
40-05-4028		072.50.70 34 (30)	I
40-05-4039		072.50.70 34 (97)	6
40-05-4046		072.50.70 34 (86)	I2
40-05-4050		072.50.70 34 (37)	I2
		077.20.00 3 (2)	I
40-05-4053		072.50.70 34 (95)	I
40-05-4054		072.50.70 34 (4)	8
40-05-4055		072.50.70 34 (6)	I8
40-05-4802		072.50.70 34 (9)	I
40-05-48I3		072.50.70 34 (3I)	I
40-05-48I6		072.50.70 34 (II0)	I
40-05-48I7		072.50.70 34 (I00)	6
40-05-48I9		072.50.70 34 (25)	I
40-05-4820		072.50.70 34 (26)	2
40-05-482I		072.50.70 34 (27)	2
40-05-4825		072.50.70 34 (I7)	I
44-05-037		072.50.70 34 (52)	I
44-05-038		072.50.70 34 (5I)	I
44-05-039		072.50.70 34 (43)	I
44-05-049		072.50.70 34 (I0I)	2
44-05-052		072.50.70 34 (I02)	4
44-05-078		072.50.70 34 (57)	I
44-05-082		072.50.70 34 (58)	I
44-05-087		072.50.70 34 (44)	I
44-05-834		072.50.70 34 (99)	I
44-05-876		072.50.70 34 (-4I)	I
44-05-4003		072.50.70 34 (92)	6

Двигатель Д-30КУ-154
КАТАЛОГ ДЕТАЛЕЙ И СБОРОЧНЫХ ЕДИНИЦ

Обозначение детали	Шифр детали, присвоенный эксплуатирующей организацией	Раздел, подраздел, пункт. Рисунок (Позиция)	Колич. на сб. ед.
44-05-4004		072.50.70 34 (87)	6
53-05-83I		072.50.70 34 (-I)	I
59-05-834-0I		078.10.00 I (I)	I
59-05-838		078.10.00 I (3)	I

Двигатель Д-30КУ-154
КАТАЛОГ ДЕТАЛЕЙ И СБОРОЧНЫХ ЕДИНИЦ

Обозначение детали	Шифр детали, присвоенный эксплуатирующей организацией	Раздел, подраздел, пункт. Рисунок (Позиция)	Колич. на сб. ед.
I8-06-I34		072.60.00 35 (23)	I
30-06-053		072.6I.00 38 (38)	I
30-06-I09		072.60.I0 37 (83)	I
		072.6I.00 38 (86)	2
30-06-II3		072.60.I0 37 (35)	I
		072.6I.00 38 (I9)	I
30-06-II7		072.6I.00 38 (42)	2
30-06-II8		072.6I.00 38 (50)	I
30-06-I23		072.60.00 35 (25)	I
30-06-2I0		072.6I.00 38 (II5)	3
30-06-226		072.6I.00 38 (I23)	I
30-06-228		072.6I.00 38 (I26)	I
30-06-238		072.6I.00 38 (74)	I
30-06-239		072.6I.00 38 (I02)	I
30-06-24I		072.6I.00 38 (II9)	3
30-06-242		072.6I.00 38 (II4)	3
30-06-243		072.6I.00 38 (65)	I
30-06-245		072.6I.00 38 (68)	I
30-06-249		072.6I.00 38 (I07)	I
30-06-250		072.6I.00 38 (I06)	I
30-06-256		072.6I.00 38 (I59)	I
30-06-258		072.6I.00 38 (73)	I
30-06-259		072.6I.00 38 (II3)	6
30-06-60I		072.63.I0 44 (I4)	I
30-06-642		072.63.I0 44 (I6)	I
		080.I0.20 4 (I8)	I
		080.I0.23 7 (I7)	I
30-06-66I		072.63.I0 44 (4I)	I
30-06-662		072.63.I0 44 (40)	I
30-06-668		072.63.I0 44 (33)	I
30-06-709		072.63.I0 44 (45)	I
30-06-727		072.63.I0 44 (65)	4
30-06-729		072.63.I0 44 (6I)	I
30-06-734		072.63.I0 44 (69)	I

Двигатель Д-30КУ-154
КАТАЛОГ ДЕТАЛЕЙ И СБОРОЧНЫХ ЕДИНИЦ

Обозначение детали	Шифр детали, присвоенный эксплуатирующей организацией	Раздел, подраздел, пункт. Рисунок (Позиция)	Колич. на сб. ед.
30-06-76I		072.63.I0 44 (35)	I
30-06-764		072.63.I0 44 (5)	I
30-06-777		072.63.I0 44 (8)	2
30-06-789		072.63.I0 44 (39)	I
30-06-79I		072.63.I0 44 (IO)	I
30-06-793		072.63.I0 44 (9)	2
30-06-796		072.63.I0 44 (I7)	I
30-06-797		072.63.I0 44 (I8)	I
30-06-799		072.63.I0 44 (4)	I
30-06-9I3		072.6I.00 38 (I27)	I
30-06-9I6		072.6I.00 38 (63)	I
30-06-400I		072.63.I0 44 (53)	2
30-06-4002		072.63.I0 44 (60)	4
30-06-4004		072.63.I0 44 (67)	I
30-06-8059		072.63.I0 44 (55)	I
30-06-8082		072.63.I0 44 (-3I)	I
35-06-033		072.60.I0 37 (52)	I
		072.6I.00 38 (82)	2
35-06-245		072.60.I0 37 (96)	I
		072.6I.00 38 (83)	2
35-06-257		072.60.I0 37 (68)	I
40-06-003		072.3I.I0 4 (30)	I
40-06-0I2		072.60.05 36 (42)	I
40-06-0I6		072.60.05 36 (36)	I
40-06-0I7		072.60.05 36 (I2)	2
40-06-0I8		072.60.05 36 (I8)	2
40-06-0I9		072.60.00 35 (26)	I
40-06-02I		072.60.05 36 (I6)	I
40-06-023		072.3I.I0 4 (29)	I
40-06-024		072.60.05 36 (6)	I
40-06-028		072.60.I0 37 (93)	I
40-06-037		072.60.I0 37 (I9)	I
40-06-038		072.60.05 36 (3I)	I

ЦИФРОВОЙ УКАЗАТЕЛЬ

Цифровая часть

Стр. 29

Июль 4/88

Двигатель Д-30КУ-154
КАТАЛОГ ДЕТАЛЕЙ И СБОРОЧНЫХ ЕДИНИЦ

Обозначение детали	Шифр детали, присвоенный эксплуатирующей организацией	Раздел, подраздел, пункт. Рисунок (Позиция)	Колич. на сб. ед.
40-06-039		072.60.05 36 (22)	I
		072.60.10 37 (27)	I
40-06-040		072.60.05 36 (26)	I
40-06-046		072.60.10 37 (42)	I
40-06-047		072.60.05 36 (10)	I
40-06-050		072.60.10 37 (51)	I
40-06-051		072.60.10 37 (17)	2
40-06-057		072.60.10 37 (3)	I
40-06-058		072.60.10 37 (49)	I
40-06-059		072.32.28 25 (5)	2
40-06-061		072.60.10 37 (78)	I
40-06-062		072.60.10 37 (4)	I
40-06-069		072.60.10 37 (79)	I
40-06-071		072.60.00 35 (4)	I
40-06-083		072.61.00 38 (51)	I
40-06-085		072.61.00 38 (46)	I
40-06-108		072.60.10 37 (62)	I
40-06-122		072.61.00 38 (15)	2
40-06-130		072.61.00 38 (13)	4
40-06-135		072.61.00 38 (12)	4
40-06-138		072.61.00 38 (17)	2
40-06-139		072.61.00 38 (140)	I
40-06-140		072.60.00 35 (41)	I
40-06-143		072.31.10 4 (26)	I
40-06-144		072.61.00 38 (112)	6
40-06-145		072.61.00 38 (16)	2
40-06-150		072.61.00 38 (58)	I
40-06-155		072.60.10 37 (73)	I
40-06-156		072.61.00 38 (137)	I
40-06-157		073.11.04 4 (3)	I
40-06-187		072.60.10 37 (13)	I
40-06-190		072.60.00 35 (8)	2
40-06-195		072.61.00 38 (69)	I

Двигатель Д-30КУ-154
КАТАЛОГ ДЕТАЛЕЙ И СБОРОЧНЫХ ЕДИНИЦ

Обозначение детали	Шифр детали, присвоенный эксплуатирующей организацией	Раздел, подраздел, пункт. Рисунок (Позиция)	Колич. на сб. ед.
40-06-200		072.3I.I0 4 (28)	2
40-06-245		072.60.I0 37 (88)	I
40-06-246		072.60.I0 37 (85)	I
40-06-247		072.60.I0 37 (I2)	I
40-06-252		072.60.I0 37 (29)	I
40-06-253		072.60.I0 37 (6)	I
40-06-256		072.60.I0 37 (57)	I
40-06-257		072.60.I0 37 (86)	I
40-06-258		072.60.I0 37 (90)	I
40-06-26I		072.60.I0 37 (87)	2
40-06-265		072.60.I0 37 (65)	I
40-06-266		072.60.I0 37 (33)	I
40-06-268		072.6I.00 38 (80)	I
40-06-287		072.6I.00 38 (55)	I
40-06-288		072.6I.00 38 (53)	I
40-06-297		072.6I.00 38 (I53)	I
40-06-304		072.63.2I 46 (I9)	I
40-06-306		072.6I.00 38 (I24)	I
40-06-307		072.6I.00 38 (24)	3
40-06-3II		072.63.2I 46 (I4)	I
40-06-3I7		072.63.2I 46 (I7)	2
40-06-333		072.60.05 36 (II)	I
40-06-334		072.60.05 36 (I3)	I
40-06-343		072.60.05 36 (24)	I
40-06-344		072.60.05 36 (29)	I
40-06-345		072.60.05 36 (34)	I
40-06-349		072.6I.00 38 (93)	I
40-06-35I		072.60.00 35 (34)	I
40-06-367		072.60.05 36 (27)	I
40-06-368		072.63.2I 46 (I)	2
40-06-380		072.60.05 36 (33)	I
40-06-384		072.60.00 35 (20)	I2
40-06-385		072.63.2I 46 (2)	I

Двигатель Д-30КУ-154
КАТАЛОГ ДЕТАЛЕЙ И СБОРОЧНЫХ ЕДИНИЦ

Обозначение детали	Шифр детали, присвоенный эксплуатирующей организацией	Раздел, подраздел, пункт. Рисунок (Позиция)	Колич. на сб. ед.
40-06-403		072.63.2I 46 (20)	2
40-06-404		072.63.2I 46 (I5)	2
40-06-4I8		072.60.I0 37 (39)	I
40-06-4I9		072.60.I0 37 (67)	I
40-06-435		072.63.I0 44 (49)	I
40-06-436		072.63.I0 44 (46)	I
40-06-44I		072.63.I0 44 (62)	I
40-06-445		072.63.20 45 (8)	4
40-06-468		072.63.I0 44 (43)	I
40-06-47I		072.63.I0 44 (52)	I
40-06-472		072.63.I0 44 (50)	I
40-06-473		072.63.I0 44 (48)	I
40-06-8I0		072.60.00 35 (I)	I
40-06-822		072.63.00 48 (I)	I
40-06-832		072.60.05 36 (I)	I
40-06-833		072.60.05 36 (4I)	I
40-06-834		072.60.I0 37 (50)	I
40-06-835		072.60.I0 37 (I5)	I
40-06-837		072.6I.00 38 (32)	I
40-06-84I		072.6I.00 38 (37)	I
40-06-847		072.6I.00 38 (4)	I
40-06-848		072.6I.00 38 (9)	I
40-06-867		072.6I.00 38 (6I)	I
40-06-872		072.6I.00 38 (72)	I
40-06-880		072.60.I0 37 (II)	I
40-06-883		072.6I.00 38 (I60)	I
40-06-887		072.6I.00 38 (47)	I
40-06-893		072.60.05 36 (39)	I
40-06-90I		072.60.00 35 (35)	I
40-06-906		072.6I.00 38 (57)	I
40-06-949		072.60.05 36 (2)	I
40-06-957		072.63.20 45 (3)	I
		073.20.00 9 (2)	I

Двигатель Д-30КУ-154
КАТАЛОГ ДЕТАЛЕЙ И СБОРОЧНЫХ ЕДИНИЦ

Обозначение детали	Шифр детали, присвоенный эксплуатирующей организацией	Раздел, подраздел, пункт. Рисунок (Позиция)	Колич. на сб. ед.
40-06-958		072.63.20 45 (4)	2
40-06-959		072.63.20 45 (5)	I
40-06-960		072.63.20 45 (6)	I
40-06-964		072.63.I0 44 (-47)	I
40-06-4005		072.60.05 36 (9)	4
		072.60.I0 37 (I)	2
40-06-40I4		072.6I.00 38 (I42)	I
40-06-40I5		072.6I.00 38 (I43)	I
40-06-4039		072.63.20 45 (9)	I
40-06-4045		072.63.2I 46 (I6)	2
40-06-4057		072.60.I0 37 (25)	I
40-06-4058		072.60.I0 37 (58)	I
40-06-406I		072.60.I0 37 (70)	I
40-06-4072		072.6I.00 38 (I09)	I
40-06-4092		072.60.05 36 (28)	I
40-06-4I32		072.60.I0 37 (99)	I
40-06-4I33		072.60.I0 37 (I00)	I
40-06-4I36		072.60.I0 37 (37)	I
40-06-4I48		080.I0.II 3 (I2)	I
40-06-4I52		072.60.I0 37 (72)	I
40-06-4I78		072.60.I0 37 (33)	I
40-06-4I79		072.60.I0 37 (65)	I
40-06-4I92		072.60.05 36 (25)	I
40-06-4202		072.60.I0 37 (63)	I
40-06-4205		072.6I.00 38 (III)	I
40-06-42I6		072.6I.00 38 (I56)	I
40-06-42I7		072.6I.00 38 (29)	I
40-06-42I9		072.6I.00 38 (I34)	I
40-06-4244		072.6I.00 38 (92)	I
40-06-4246		072.60.I0 37 (48)	I
40-06-4250		072.60.I0 37 (55)	I
40-06-4255		072.6I.00 38 (45)	I
40-06-4258		072.60.05 36 (I7)	4

Двигатель Д-30КУ-154
КАТАЛОГ ДЕТАЛЕЙ И СБОРОЧНЫХ ЕДИНИЦ

Обозначение детали	Шифр детали, присвоенный эксплуатирующей организацией	Раздел, подраздел, пункт. Рисунок (Позиция)	Колич. на сб. ед.
40-06-4260		072.6I.00 38 (I54)	I
40-06-426I		072.6I.00 38 (I55)	I
40-06-4264		072.6I.00 38 (I33)	I
40-06-4267		072.6I.00 38 (I4)	2
40-06-4283		072.60.00 37 (86)	I
40-06-4288		072.60.00 35 (24)	I
40-06-4306		072.6I.00 38 (I57)	I
40-06-4345		072.6I.00 38 (I33)	I
40-06-4346		072.6I.00 38 (66)	I
40-06-4350		072.6I.00 38 (II2)	6
40-06-48I7		072.6I.00 38 (I05)	I
40-06-4822		072.60.I0 37 (60)	I
40-06-4847		072.60.I0 37 (II)	I
40-06-4855		072.60.I0 37 (82)	I
		072.6I.00 38 (87)	2
40-06-4857		072.60.I0 37 (9I)	I
40-06-4859		072.6I.00 38 (30)	I
40-06-4865		072.6I.00 38 (49)	I
40-06-4866		072.60.05 36 (5)	I
40-06-4868		072.60.I0 37 (5)	I
40-06-4872		072.6I.00 38 (I20)	3
40-06-4874		072.6I.00 38 (27)	I
40-06-4880		072.60.00 35 (I)	I
40-06-4894		072.6I.00 38 (I58)	I
40-06-49I5		072.6I.00 38 (6I)	I
40-06-500I		072.63.I0 44 (58)	I
40-06-5003		072.63.I0 44 (I2)	I
40-06-5004		072.63.I0 44 (20)	I
40-06-5005		072.63.I0 44 (32)	I
40-06-5006		072.63.I0 44 (26)	I
40-06-50I0		072.63.I0 44 (28)	I
40-06-5029		072.63.I0 44 (56)	I
40-06-5803		072.63.I0 44 (64)	I

Двигатель Д-30КУ-154
КАТАЛОГ ДЕТАЛЕЙ И СБОРОЧНЫХ ЕДИНИЦ

Обозначение детали	Шифр детали, присвоенный эксплуатирующей организацией	Раздел, подраздел, пункт. Рисунок (Позиция)	Колич. на сб. ед.
40-06-58I4		072.63.I0 44 (66)	I
40-06-58I7		072.63.I0 44 (-37)	I
40-06-5828		072.63.I0 44 (-I)	I
40-06-5829		072.63.I0 44 (29)	I
4I-06-027		072.6I.00 38 (66)	I
4I-06-043		072.6I.00 38 (I45)	I
4I-06-044		072.6I.00 38 (I30)	I
4I-06-848		072.6I.00 38 (I08)	I
44-06-0I0		072.6I.00 38 (7)	I
44-06-030		072.60.00 35 (2I)	I
44-06-I03		072.60.00 35 (22)	I
44-06-I07		072.63.2I 46 (9)	2
44-06-I08		072.63.2I 46 (8)	2
44-06-I09		072.63.2I 46 (II)	2
44-06-I49		072.6I.00 38 (I50)	I
44-06-I79		072.6I.00 38 (I6I)	I
44-06-I85		072.60.I0 37 (40)	I
44-06-I90		072.6I.00 38 (I62)	I
44-06-I92		072.6I.00 38 (I64)	I
44-06-204		072.6I.00 38 (II7)	3
44-06-206		072.6I.00 38 (II8)	3
44-06-8I4		072.63.20 45 (I)	I
44-06-83I		072.60.00 35 (7)	I
44-06-834		072.6I.00 38 (-3)	2
44-06-4032		072.63.20 45 (IO)	I
44-06-4052		072.6I.00 38 (39)	I
44-06-4066		072.6I.00 38 (90)	I
44-06-4070		072.6I.00 38 (I52)	I
44-06-4072		072.63.2I 46 (6)	I
44-06-4075		072.6I.00 38 (I35)	I
44-06-4076		072.6I.00 38 (4I)	I
44-06-4084		072.6I.00 38 (I65)	I
44-06-4I64		072.6I.00 38 (97)	I

ЦИФРОВОЙ УКАЗАТЕЛЬ
Цифровая часть
Стр. 35
Июль 4/88

Двигатель Д-30КУ-154
КАТАЛОГ ДЕТАЛЕЙ И СБОРОЧНЫХ ЕДИНИЦ

Обозначение детали	Шифр детали, присвоенный эксплуатирующей организацией	Раздел, подраздел, пункт. Рисунок (Позиция)	Колич. на сб. ед.
44-06-4I65		072.6I.00 38 (96)	I
44-06-4I76		072.6I.00 38 (I00)	I
44-06-48II		072.6I.00 38 (33)	I
44-06-48I3		072.6I.00 38 (40)	I
44-06-4829		072.6I.00 38 (34)	I
44-06-4838		072.6I.00 38 (I22)	I
44-06-4839		072.63.2I 46 (-5)	2
44-06-484I		072.60.00 35 (29)	I
44-06-4842		072.6I.00 38 (I)	I
44-06-4846		072.6I.00 38 (I04)	I
44-06-4878		072.6I.00 38 (2)	I
44-06-4880		072.6I.00 38 (98)	I
44-06-4884		072.6I.00 38 (I0I)	I
44-06-4888		072.6I.00 38 (95)	I
44-06-4893		072.6I.00 38 (-III)	I
53-06-003		072.60.00 35 (24)	I
59-06-005		072.6I.00 38 (2I)	I
59-06-006		072.6I.40 38 (26)	I
59-06-83I		072.6I.00 38 (25)	I
59-06-834		072.6I.00 38 (43)	I
59-06-834-0I		072.6I.00 38 (I32)	I

Двигатель Д-30КУ-154
КАТАЛОГ ДЕТАЛЕЙ И СБОРОЧНЫХ ЕДИНИЦ

Обозначение детали	Шифр детали, присвоенный эксплуатирующей организацией	Раздел, подраздел, пункт. Рисунок (Позиция)	Колич. на сб. ед.
I5-07-054		072.62.02 40 (35)	I
I8-07-007		072.62.04 42 (5I)	I
I8-07-023		072.62.05 43 (I4)	2
29-07-056		072.62.05 43 (I9)	I
29-07-057		072.62.05 43 (20)	I
29-07-85I		079.I0.03 3 (I)	2
29-07-855		079.I0.04 4 (4)	20
30-07-0II		079.I0.04 4 (2)	I
30-07-028		072.62.03 4I (30)	I
30-07-029		072.62.03 4I (27)	I
30-07-030		072.62.03 4I (20)	I
30-07-033		072.62.03 4I (29)	I
30-07-035		072.62.03 4I (28)	I
30-07-036		072.62.03 4I (5)	2
30-07-039		072.62.03 4I (26)	I
30-07-054		072.62.04 42 (39)	4
30-07-057		072.62.04 42 (42)	I
30-07-06I		072.62.02 40 (28)	I
30-07-083		072.62.05 43 (2I)	I
30-07-I00		079.I0.04 4 (IO)	I
30-07-I0I		079.I0.04 4 (I5)	I
30-07-I02		079.I0.04 4 (8)	I
30-07-II5		072.62.04 42 (48)	I
30-07-I20		072.62.02 40 (I8)	6
30-07-I22		072.62.03 4I (8)	I
30-07-I23		072.62.03 4I (I8)	I
30-07-I24		072.62.03 4I (I7)	I
30-07-I63		072.62.04 42 (6)	I
30-07-I89		072.62.03 4I (34)	2
30-07-I90		072.62.03 4I (33)	I
30-07-I9I		072.62.03 4I (9)	I
30-07-240		072.62.04 42 (26)	I
30-07-290		072.62.04 42 (52)	I

Двигатель Д-30КУ-154
КАТАЛОГ ДЕТАЛЕЙ И СБОРОЧНЫХ ЕДИНИЦ

Обозначение детали	Шифр детали, присвоенный эксплуатирующей организацией	Раздел, подраздел, пункт. Рисунок (Позиция)	Колич. на сб. ед.
30-07-832		072.62.03 4I (I4)	I
30-07-844		072.62.04 42 (50)	I
30-07-869		072.62.03 4I (I2)	I
30-07-87I		072.62.03 4I (-6)	I
30-07-893		072.62.04 42 (8)	I
30-07-906		072.62.04 42 (II)	I
35-07-044		072.62.02 40 (40)	I
35-07-053		072.62.02 40 (3)	I
35-07-I64		072.62.02 40 (20)	I
35-07-I68		079.I0.04 4 (3)	I
40-07-00I		072.62.0I 39 (7)	I
40-07-002		072.62.0I 39 (8)	I
40-07-005		072.62.0I 39 (9)	I
40-07-008		072.62.0I 39 (3)	I
40-07-0I0		072.62.05 43 (I0)	I
40-07-0I4		072.62.05 43 (23)	I
40-07-0I5		072.62.05 43 (5)	I
40-07-04I		079.I0.0I I (I2)	I
40-07-042		079.I0.0I I (I5)	I
40-07-043		079.I0.0I I (I4)	I
40-07-047		079.I0.0I I (I9)	I
40-07-052		079.I0.0I I (23)	I
40-07-060		079.I0.0I I (39)	I
40-07-I33		079.I0.02 2 (5)	3
40-07-I39		079.I0.02 2 (II)	I
40-07-I49		079.I0.0I I (79)	2
		078.7I.20 I6 (38)	2
40-07-I50		079.I0.0I I (78)	2
		078.7I.20 I6 (37)	2
40-07-I5I		079.I0.0I I (80)	2
		078.7I.20 I6 (39)	2
40-07-I63		078.7I.07 9 (-9)	I
40-07-I73		072.62.0I 39 (2)	I

Двигатель Д-30КУ-154
КАТАЛОГ ДЕТАЛЕЙ И СБОРОЧНЫХ ЕДИНИЦ

Обозначение детали	Шифр детали, присвоенный эксплуатирующей организацией	Раздел, подраздел, пункт. Рисунок (Позиция)	Колич. на сб. ед.
40-07-174		072.62.01 39 (I)	I
40-07-184		072.62.05 43 (I)	I
40-07-200		078.71.05 7 (62)	I
40-07-201		078.71.05 7 (60)	I
40-07-202		078.71.05 7 (6)	I
40-07-204		078.71.05 7 (24)	I
40-07-206		078.71.05 7 (44)	I
40-07-208		078.71.05 7 (3)	I
40-07-213		078.71.05 7 (13)	I
40-07-218		078.71.05 7 (26)	I
40-07-219		078.71.05 7 (I)	I
40-07-222		078.71.05 7 (39)	I
40-07-253		078.71.12 13 (2)	I
40-07-254		078.71.13 14 (5)	I
40-07-259		078.71.12 13 (3)	I
40-07-260		078.71.13 14 (2)	I
40-07-280		072.62.02 40 (5)	I
40-07-341		078.71.05 7 (70)	I
40-07-344		078.71.05 7 (69)	I
40-07-345		078.71.05 7 (63)	I
40-07-348		078.71.20 16 (26)	I
40-07-355		078.71.20 16 (27)	I
40-07-369		078.71.06 8 (10)	I
40-07-377		078.71.06 8 (9)	I
40-07-384		078.71.06 8 (5)	I
40-07-418		078.71.20 16 (28)	I
40-07-419		078.71.20 16 (19)	I
40-07-421		079.10.01 I (27)	2
40-07-430		078.71.07 9 (8)	I
40-07-433		078.71.07 9 (7)	I
40-07-436		078.71.09 II (-13)	I
40-07-437		079.10.01 I (46)	I
40-07-460		079.10.01 I (34)	I

ЦИФРОВОЙ УКАЗАТЕЛЬ

Цифровая часть

Стр. 39

Июль 4/88

Двигатель Д-30КУ-154
КАТАЛОГ ДЕТАЛЕЙ И СБОРОЧНЫХ ЕДИНИЦ

Обозначение детали	Шифр детали, присвоенный эксплуатирующей организацией	Раздел, подраздел, пункт. Рисунок (Позиция)	Колич. на сб. ед.
40-07-464		078.7I.05 7 (40)	I
40-07-465		078.7I.05 7 (35)	I
40-07-466		078.7I.05 7 (30)	I
40-07-467		078.7I.05 7 (27)	I
40-07-468		078.7I.05 7 (38)	I
40-07-493		072.62.04 42 (34)	I
40-07-534		078.7I.20 I6 (23)	I
40-07-623		079.I0.0I I (24)	I
40-07-624		079.I0.0I I (22)	I
40-07-678		078.7I.05 7 (83)	I
40-07-7I8		078.7I.05 7 (85)	I
40-07-807		078.7I.07 9 (I)	I
40-07-8I2		079.I0.02 2 (I)	I
40-07-83I		072.62.0I 39 (5)	I
40-07-832		072.62.0I 39 (6)	I
		072.62.03 4I (I4)	I
40-07-833		072.62.0I 39 (-4)	I
40-07-834		072.62.05 43 (25)	I
40-07-835		072.62.05 43 (-24)	I
40-07-840		072.62.05 43 (-6)	I
40-07-84I		072.3I.00 3 (46)	I
40-07-849		079.I0.0I I (-II)	I
40-07-850		079.I0.0I I (I8)	I
40-07-853		079.I0.0I I (2I)	I
40-07-875		079.I0.0I I (47)	2
		078.7I.20 I6 (32)	I
		079.I0.02 2 (2)	I
40-07-878		079.I0.0I I (82)	I
40-07-880		079.I0.0I I (8I)	I
40-07-882		079.I0.02 2 (I0)	2
40-07-890		079.I0.0I I (4)	4
		078.7I.20 I6 (5)	4
40-07-9II		078.7I.20 I6 (7)	I

Двигатель Д-30КУ-154
КАТАЛОГ ДЕТАЛЕЙ И СБОРОЧНЫХ ЕДИНИЦ

Обозначение детали	Шифр детали, присвоенный эксплуатирующей организацией	Раздел, подраздел, пункт. Рисунок (Позиция)	Колич. на сб. ед.
40-07-9I2		078.7I.20 I6 (35)	I
40-07-9I3		078.7I.20 I6 (3)	I
40-07-9I4		078.7I.20 I6 (33)	I
40-07-923		078.7I.06 7 (II)	I
40-07-924		078.7I.05 7 (2I)	I
40-07-927		078.7I.05 7 (29)	I
40-07-929		078.7I.05 7 (42)	I
40-07-930		078.7I.05 7 (IO)	I
40-07-952		072.62.02 40 (-4)	I
40-07-955		078.7I.09 II (2)	I
40-07-960		072.62.05 43 (3)	I
40-07-96I		079.IO.OI I (-20)	I
40-07-962		078.7I.I4 I5 (I)	I
40-07-963		078.7I.08 IO (I)	I
40-07-972		078.7I.05 7 (7I)	I
40-07-976		078.7I.20 I6 (24)	I
40-07-977		078.7I.20 I6 (-25)	I
40-07-989		078.7I.II I2 (3)	4
40-07-990		079.IO.OI I (37)	I
40-07-40I5		078.7I.06 8 (I8)	I
40-07-40I6		078.7I.06 8 (I6)	I
40-07-40I7		078.7I.06 8 (2I)	I
40-07-4020		078.7I.09 II (6)	I
40-07-4034		078.7I.II I2 (4)	4
40-07-4037		072.62.04 42 (2I)	I
40-07-4039		072.62.05 43 (26)	I
40-07-4040		072.62.05 43 (8)	I
40-07-4044		072.62.05 43 (I5)	I
40-07-4045		072.62.02 43 (34)	I
40-07-4046		072.62.02 43 (22)	I
40-07-4048		072.62.02 43 (I7)	I
40-07-4049		072.62.02 43 (39)	I
40-07-405I		072.62.04 43 (38)	I

Двигатель Д-30КУ-154
КАТАЛОГ ДЕТАЛЕЙ И СБОРОЧНЫХ ЕДИНИЦ

Обозначение детали	Шифр детали, присвоенный эксплуатирующей организацией	Раздел, подраздел, пункт. Рисунок (Позиция)	Колич. на сб. ед.
40-07-4068		078.7I.02 4 (6)	I
40-07-4069		078.7I.02 4 (8)	I
40-07-4070		078.7I.02 4 (II)	I
40-07-407I		078.7I.02 4 (4)	2
40-07-4072		078.7I.02 4 (9)	4
40-07-4073		078.7I.02 4 (5)	2
40-07-4076		078.7I.02 4 (I)	I
40-07-4077		078.7I.02 4 (2)	I
40-07-4078		078.7I.02 4 (IO)	2
40-07-4079		078.7I.02 4 (3)	I
40-07-4080		078.7I.02 4 (7)	I
40-07-408I		078.7I.02 4 (I4)	I
40-07-4083		078.7I.02 4 (I2)	I
40-07-4089		078.7I.06 8 (I5)	I
40-07-409I		078.7I.II I2 (6)	I
40-07-4093		072.62.02 40 (36)	I
40-07-4095		079.IO.OI I (I6)	I
40-07-4097		072.62.04 42 (44)	I
40-07-4098		072.62.04 42 (33)	I
40-07-4I00		079.IO.OI I (45)	I
40-07-4II5		079.IO.OI I (I)	4
40-07-4II7		072.62.03 4I (32)	I
40-07-4II8		072.62.03 4I (3I)	I
40-07-4II9		072.62.03 4I (22)	I
40-07-4I36		072.62.02 40 (37)	I
40-07-4I39		072.62.02 40 (3I)	I
40-07-4I40		078.7I.06 8 (I2)	I
40-07-4I4I		078.7I.06 8 (4)	I
40-07-4I50		072.62.04 42 (I5)	I
40-07-4I52		079.IO.OI I (77)	I
40-07-4I6I		072.62.03 4I (IO)	I
40-07-4I63		078.7I.II I2 (5)	I
40-07-4I64		078.7I.20 I6 (I)	4

Двигатель Д-30КУ-154
КАТАЛОГ ДЕТАЛЕЙ И СБОРОЧНЫХ ЕДИНИЦ

Обозначение детали	Шифр детали, присвоенный эксплуатирующей организацией	Раздел, подраздел, пункт. Рисунок (Позиция)	Колич. на сб. ед.
40-07-4I64		079.10.0I I (6)	4
40-07-4I67		072.62.03 4I (4)	2
40-07-4I68		072.62.03 4I (I9)	2
40-07-4I87		072.62.04 42 (23)	I
40-07-4I88		072.62.02 40 (26)	I
40-07-4I93		079.10.04 4 (I6)	I
40-07-4233		078.30.00 2 (95)	I
		078.30.00 2 (95)	I
		078.7I.05 7 (67)	I
40-07-4236		078.7I.05 7 (I9)	I
40-07-424I		078.7I.05 7 (8I)	I
40-07-4264		078.7I.05 7 (70)	I
40-07-4265		072.62.04 42 (47)	I
40-07-4266		079.10.04 4 (I3)	I
40-07-4299		072.62.04 42 (24)	I
40-07-4300		078.7I.II I2 (I)	4
40-07-43I2		072.62.05 43 (I)	I
40-07-43I7		072.62.04 42 (I)	I
40-07-432I		078.7I.02 4 (I3)	I
40-07-4333		078.7I.I3 I4 (2)	I
40-07-4334		078.7I.I3 I4 (5)	I
40-07-4347		072.62.05 43 (I4)	2
40-07-4348		072.62.04 42 (58)	I
40-07-4804		072.62.02 40 (30)	I
40-07-4808		079.10.0I I (40)	I
40-07-4809		072.62.05 43 (I7)	I
40-07-48I3		072.62.04 42 (-37)	I
40-07-48I6		072.62.02 40 (IO)	I
40-07-48I7		072.62.02 40 (-9)	I
40-07-4823		072.62.04 42 (-3)	I
40-07-4826		078.7I.06 8 (-6)	I
40-07-4827		078.7I.06 8 (7)	I
40-07-483I		072.62.04 42 (27)	I

Двигатель Д-30КУ-154
КАТАЛОГ ДЕТАЛЕЙ И СБОРОЧНЫХ ЕДИНИЦ

Обозначение детали	Шифр детали, присвоенный эксплуатирующей организацией	Раздел, подраздел, пункт. Рисунок (Позиция)	Колич. на сб. ед.
40-07-4843		072.62.03 4I (I5)	I
40-07-4847		072.62.03 4I (I3)	I
40-07-4848		072.62.03 4I (-II)	I
40-07-4849		072.62.03 4I (3)	I
40-07-4850		072.62.02 40 (I2)	I
40-07-485I		079.I0.02 2 (6)	I
40-07-4852		079.I0.02 2 (7)	I
40-07-4853		079.I0.02 2 (9)	I
40-07-4854		079.I0.02 2 (8)	I
40-07-4856		072.62.03 4I (24)	3
40-07-486I		072.62.04 42 (9)	I8
40-07-4862		072.62.02 40 (-25)	I
40-07-4864		072.62.04 42 (I)	I
40-07-4879		072.62.04 42 (22)	I
40-07-4882		072.62.04 42 (32)	I
40-07-4885		078.30.00 2 (96)	I
40-07-49II		079.I0.04 4 (4)	20
40-07-49I5		078.7I.20 I6 (3I)	I
		079.I0.0I I (37)	I
40-07-4922		072.62.02 40 (II)	I
40-07-4926		072.62.04 42 (-45)	I
40-07-4932		072.62.04 42 (50)	I
40-07-4937		072.62.04 42 (IO)	2
40-07-4943		072.62.04 42 (-3)	I
40-07-4947		072.62.04 42 (35)	I
40-07-495I		072.62.04 42 (22)	I
40-07-4960		072.62.04 42 (I4)	I
40-07-4962		072.62.03 4I (I4)	I
40-07-8028		078.7I.06 8 (3)	I
40-07-8045		078.7I.I2 I3 (I)	I
40-07-8046		078.7I.I3 I4 (I)	I
40-07-8058		079.I0.0I I (8)	I
40-07-8059		079.I0.0I I (5)	I

Двигатель Д-30КУ-154
КАТАЛОГ ДЕТАЛЕЙ И СБОРОЧНЫХ ЕДИНИЦ

Обозначение детали	Шифр детали, присвоенный эксплуатирующей организацией	Раздел, подраздел, пункт. Рисунок (Позиция)	Колич. на сб. ед.
40-07-8068		072.62.02 40 (7)	I
40-07-8I03		078.7I.09 II (I)	I
40-07-8I06		079.I0.0I I (I3)	I
40-07-8I68		078.7I.05 7 (46)	I
4I-07-004		072.62.04 42 (4)	I
44-07-063		078.7I.20 I6 (I2)	I
44-07-I06		078.7I.05 7 (45)	I
44-07-I49		078.7I.05 7 (58)	I
44-07-I50		078.7I.05 7 (56)	I
44-07-I5I		078.7I.05 7 (55)	I
44-07-2I4		072.62.02 40 (I6)	I
44-07-2I6		072.62.02 40 (4I)	I
44-07-837		078.7I.20 I6 (34)	2
44-07-838		078.7I.20 I6 (4)	2
44-07-842		078.7I.20 I6 (I4)	I
44-07-854		078.7I.20 I6 (9)	I
44-07-869		079.I0.0I I (7)	2
44-07-870		079.I0.0I I (9)	2
44-07-900		078.7I.05 7 (-54)	I
44-07-40I8		078.7I.20 I6 (2)	4
44-07-4024		072.62.02 40 (2)	I
44-07-4022		078.7I.I4 I5 (7)	I
44-07-4023		078.7I.I4 I5 (-8)	I
44-07-4028		078.7I.I4 I5 (-9)	I
44-07-4803		078.7I.20 I6 (I3)	I
		078.7I.I4 I5 (2)	I
44-07-48I7		078.7I.05 7 (65)	I
48-07-343		079.I0.04 4 (5)	I
48-07-360		079.I0.04 4 (I7)	I
59-07-043		079.I0.0I I (63)	I
59-07-054		079.I0.0I I (65)	I
59-07-056		079.I0.0I I (75)	I
59-07-06I		079.I0.0I I (50)	I

Двигатель Д-30КУ-154
КАТАЛОГ ДЕТАЛЕЙ И СБОРОЧНЫХ ЕДИНИЦ

Обозначение детали	Шифр детали, присвоенный эксплуатирующей организацией	Раздел, подраздел, пункт. Рисунок (Позиция)	Колич. на сб. ед.
59-07-065		079.10.01 I (55)	I
59-07-067		079.10.01 I (74)	I
59-07-068		079.10.01 I (72)	I
59-07-069		079.10.01 I (70)	I
59-07-070		079.10.01 I (68)	I
59-07-071		079.10.01 I (62)	I
59-07-076		079.10.01 I (51)	I
59-07-077		079.10.01 I (60)	I
59-07-084		079.10.01 I (84)	I
59-07-090		079.10.01 I (32)	I
59-07-102		079.10.01 I (86)	I
59-07-105		079.10.01 I (55)	I
59-07-107		079.10.01 I (60)	I
59-07-804		078.71.20 I6 (-8)	I
59-07-807		078.71.20 I6 (-17)	I
59-07-812		079.10.01 I (-10)	I
59-07-832		078.71.05 7 (49)	I
59-07-833		078.71.20 I6 (18)	I
59-07-844		079.10.01 I (-49)	I
59-07-849		079.10.01 I (-54)	I
59-07-850		079.10.01 I (61)	I
59-07-851		079.10.01 I (-48)	I
59-07-854		079.10.01 I (38)	I
59-07-860		079.10.01 I (-48)	I
59-07-861		079.10.01 I (-54)	I
59-07-862		079.10.01 I (18)	I
59-07-863		079.10.01 I (61)	I
ТНА-07-007		072.62.04 42 (46)	2
30-08-800		073.11.02 2 (I)	I

Двигатель Д-30КУ-154
КАТАЛОГ ДЕТАЛЕЙ И СБОРОЧНЫХ ЕДИНИЦ

Обозначение детали	Шифр детали, присвоенный эксплуатирующей организацией	Раздел, подраздел, пункт. Рисунок (Позиция)	Колич. на сб. ед.
30-09-806 (ДТЭ-5Т)		077.10.01 I (I)	I
35-09-889 (КУ-30Б)		080.22.00 9 (2)	I
35-09-8036 (СКНА-22-2А)		080.21.00 8 (I)	I
40-09-247		072.80.2I 52 (8/I)	I
40-09-286		09I.10.00 I (24)	I
40-09-322		09I.10.00 I (33)	2
40-09-323		09I.10.10 2 (3I/3)	I
40-09-324		09I.10.10 2 (3I/5)	I
40-09-33I		09I.10.00 I (37)	I
40-09-322		09I.10.00 I (33)	2
40-09-804		080.22.00 9 (I)	2
40-09-4002		09I.10.10 2 (5I/2)	2
40-09-4002		09I.10.00 I (28)	I
40-09-4048		09I.10.10 2 (10/4)	I
		09I.10.10 2 (15/4)	I
40-09-4048		09I.10.10 2 (29/6)	I
		09I.10.10 2 (36/4)	I
		09I.10.10 2 (4I/6)	I
40-09-4049		09I.10.10 2 (16/8)	I
		09I.10.10 2 (50/4)	I
		09I.10.10 2 (54/6)	I
40-09-4084		080.10.10 2 (I8)	I
		080.10.1I 3 (30)	I
40-09-804 (СП-06ВП-3)		080.22.00 9 (I)	2
40-09-4807		09I.10.00 I (2)	I
40-09-4808		09I.10.00 I (I)	I
44-09-22I		09I.20.00 3 (3)	I
44-09-252		09I.10.10 2 (10/3)	I
		09I.10.10 2 (15/3)	I
		09I.10.10 2 (36/3)	I
44-09-253		09I.10.10 2 (15/6)	I
		09I.10.10 2 (36/6)	I
44-09-335		09I.10.10 2 (52/3)	2
44-09-353		09I.10.10 2 (10/5)	I
44-09-4004		09I.10.10 4 (40/7)	I

Двигатель Д-30КУ-154
КАТАЛОГ ДЕТАЛЕЙ И СБОРОЧНЫХ ЕДИНИЦ

Обозначение детали	Шифр детали, присвоенный эксплуатирующей организацией	Раздел, подраздел, пункт. Рисунок (Позиция)	Колич. на сб. ед.
44-09-803 (PTI2-4M)		077.23.00 6 (I)	I
53-09-4803		09I.I0.00 I (5)	I
59-09-400I		09I.I0.00 I (26)	I
59-09-4002		09I.I0.00 I (28)	I
59-09-480I		09I.20.00 3 (2)	I
59-09-8052		09I.I0.00 I (I0)	I
59-09-8053		09I.I0.00 I (II)	I
59-09-8054		09I.I0.00 I (I3)	I
		09I.20.00 3 (I)	I
59-09-8055		09I.I0.00 I (I4)	I
59-09-8062		09I.I0.00 I (I5)	I
59-09-8063		09I.I0.00 I (I6)	I

Двигатель Д-30КУ-154
КАТАЛОГ ДЕТАЛЕЙ И СБОРОЧНЫХ ЕДИНИЦ

Обозначение детали	Шифр детали, присвоенный эксплуатирующей организацией	Раздел, подраздел, пункт. Рисунок (Позиция)	Колич. на сб. ед.
23-10-031		072.63.22 47 (I4)	I
23-10-036		072.63.22 47 (I5)	I
40-10-041		072.63.22 47 (8)	I
40-10-047		072.63.21 46 (7)	I
40-10-056		072.63.22 47 (I7)	I
40-10-059		072.63.22 47 (6)	I
40-10-061		072.63.22 47 (3)	I
40-10-062		073.22.08 8 (4)	I
40-10-067		072.31.00 3 (60)	I
		073.30.04 13 (2)	I
40-10-120		075.II.01 I (29)	I
40-10-123		075.II.01 I (22)	2
40-10-129		075.II.01 I (27)	I
40-10-192		075.II.01 I (I0)	I
40-10-196		075.II.01 I (8)	I
40-10-199		075.II.01 I (40)	I
40-10-200		075.II.01 I (41)	I
40-10-803		075.31.01 5 (I)	I
40-10-805		075.31.02 6 (I)	I
40-10-808		075.31.04 8 (I)	I
40-10-810		075.31.03 7 (I)	I
40-10-821		073.II.08 8 (I)	I
40-10-824		073.30.04 13 (I)	I
40-10-845		072.63.22 47 (2)	I
40-10-896		075.II.01 I (-I4)	I
40-10-4010		075.II.01 I (54)	I
40-10-4012		075.II.01 I (55)	I
40-10-4013		075.II.01 I (48)	I
40-10-4017		075.II.01 I (60)	I
40-10-4018		075.II.01 I (39)	I
40-10-4024		072.63.22 47 (7)	I
40-10-4025		072.63.22 47 (II)	I
40-10-4029		075.II.01 I (I5)	I

ЦИФРОВОЙ УКАЗАТЕЛЬ

Цифровая часть

Стр. 49

Июль 4/88

Двигатель Д-30КУ-154
КАТАЛОГ ДЕТАЛЕЙ И СБОРОЧНЫХ ЕДИНИЦ

Обозначение детали	Шифр детали, присвоенный эксплуатирующей организацией	Раздел, подраздел, пункт. Рисунок (Позиция)	Колич. на сб. ед.
40-IO-4030		075.II.OI I (9)	I
40-IO-403I		075.II.OI I (6)	I
40-IO-4033		075.II.OI I (2)	2
40-IO-4034		075.II.OI I (3)	4
40-IO-4035		075.II.OI I (4)	I
40-IO-4036		075.II.OI I (7)	I
40-IO-4037		075.II.OI I (I7)	I
40-IO-4038		075.II.OI I (I6)	I
40-IO-4045		075.II.OI I (42)	I
40-IO-4046		075.II.OI I (2I)	I
40-IO-4057		075.II.OI I (42)	I
40-IO-4058		075.II.OI I (2I)	I
40-IO-4059		075.II.OI I (4I)	I
40-IO-480I		075.II.OI I (-20)	I
40-IO-4802		075.II.OI I (-59)	I
40-IO-4806		072.63.20 45 (2)	I
40-IO-48IO		075.II.OI I (-I)	I
4I-IO-0I2		072.63.2I 46 (IO)	56
4I-IO-023		072.63.2I 46 (I3)	2
26-II-I5I		072.60.IO 37 (2)	I

Двигатель Д-30КУ-154
КАТАЛОГ ДЕТАЛЕЙ И СБОРОЧНЫХ ЕДИНИЦ

Обозначение детали	Шифр детали, присвоенный эксплуатирующей организацией	Раздел, подраздел, пункт. Рисунок (Позиция)	Колич. на сб. ед.
26-13-023		072.80.10 49 (200)	I
		072.80.II 50 (4/3)	I
		072.80.II 50 (5/3)	I
		072.80.II 50 (7/3)	I
		072.80.II 50 (9/3)	I
		072.80.II 50 (10/3)	I
		072.80.II 50 (26/5)	I
		072.80.II 50 (27/5)	I
		072.80.II 50 (29/5)	I
		072.80.II 50 (125/5)	I
		072.80.2I 52 (14/3)	I
		072.80.2I 52 (24/6)	I
		072.80.2I 52 (37/3)	I
		09I.I0.I0 2 (33/6)	I
		09I.I0.I0 2 (42/6)	I
		09I.I0.I0 2 (45/6)	I
		09I.I0.I0 2 (15/7)	I
		09I.20.I0 4 (6/6)	I
29-13-162		07I.00.00 2 (7)	I
		07I.00.00 3 (5)	I
30-13-015		072.80.II 50 (20/9)	I
		09I.I0.I0 2 (41/5)	I
30-13-030		072.80.II 50 (5/I)	I
		072.80.II 50 (9/I)	I
		072.80.II 50 (12/I)	I
		072.80.II 50 (18/I)	I
		072.80.II 50 (72/I)	I
		072.80.2I 52 (5/I)	I
		072.80.2I 52 (37/I)	I
		072.80.2I 52 (39/I)	I
		09I.I0.I0 I (47/3)	I
		09I.20.I0 4 (3/5)	I
		09I.20.I0 4 (4/5)	I
30-13-031		072.80.II 50 (11/I)	I
		09I.I0.I0 2 (16/9)	I
30-13-032		072.80.2I 52 (3/I)	I
		072.80.2I 52 (13/I)	I

Двигатель Д-30КУ-154
КАТАЛОГ ДЕТАЛЕЙ И СБОРОЧНЫХ ЕДИНИЦ

Обозначение детали	Шифр детали, присвоенный эксплуатирующей организацией	Раздел, подраздел, пункт. Рисунок (Позиция)	Колич. на сб. ед.
30-13-032		09I.I0.I0 2 (8/3)	I
		09I.I0.I0 2 (38/3)	I
		09I.I0.I0 2 (45/3)	I
		09I.I0.I0 2 (48/3)	I
30-13-033		072.80.II 50 (3/I)	I
		072.80.II 50 (4/I)	I
		072.80.II 50 (II9/I)	I
		072.80.II 50 (I20/I)	I
30-13-034		072.80.II 50 (I0/I)	I
		072.80.II 50 (47/7)	I
		072.80.II 50 (78/I)	I
		072.80.II 50 (93/I)	I
		072.80.II 50 (I08/I)	I
		072.80.2I 52 (2/I)	I
30-13-038		072.80.II 50 (7/I)	I
		072.80.II 50 (8/I)	I
		072.80.II 50 (I9/I)	I
		072.80.II 50 (20/I)	I
		072.80.II 50 (82/I)	I
		072.80.II 50 (I2I/I)	I
		072.80.II 50 (I25/I)	I
		072.80.2I 52 (6/I)	I
		072.80.2I 52 (24/I)	I
		072.80.2I 52 (3I/I)	I
		072.80.2I 52 (35/I)	I
		072.80.II 50 (9I/I)	I
30-13-039		072.80.II 50 (5/2)	I
30-13-040		072.80.II 50 (9/2)	I
		072.80.II 50 (I2/2)	I
		072.80.II 50 (I8/2)	I
		072.80.II 50 (72/2)	I
		072.80.2I 52 (5/2)	I
		072.80.2I 52 (37/2)	I
		072.80.2I 52 (39/2)	I
		09I.I0.I0 2 (47/5)	I
		09I.20.I0 4 (3/3)	I
		09I.20.I0 4 (4/3)	I
		072.80.II 50 (II/2)	I
		09I.I0.I0 2 (I6/7)	I
		072.80.2I 52 (3/2)	I
30-13-042		072.80.2I 52 (I3/2)	I

ЦИФРОВОЙ УКАЗАТЕЛЬ

Цифровая часть

Стр. 52

Июль 4/88

Двигатель Д-30КУ-154
КАТАЛОГ ДЕТАЛЕЙ И СБОРОЧНЫХ ЕДИНИЦ

Обозначение детали	Шифр детали, присвоенный эксплуатирующей организацией	Раздел, подраздел, пункт. Рисунок (Позиция)	Колич. на сб. ед.
30-13-042		091.10.10 2 (8/5)	I
		091.10.10 2 (38/5)	I
		091.10.10 2 (45/5)	I
		091.10.10 2 (48/5)	I
30-13-043		072.80.II 50 (3/2)	I
		072.80.II 50 (4/2)	I
		072.80.II 50 (119/2)	I
		072.80.II 50 (120/2)	I
30-13-044		072.80.II 50 (10/2)	I
		072.80.II 50 (47/6)	I
		072.80.II 50 (78/2)	I
		072.80.II 50 (93/2)	I
		072.80.II 50 (108/2)	I
		072.80.2I 52 (2/2)	I
30-13-048		072.80.II 50 (7/2)	I
		072.80.II 50 (8/2)	I
		072.80.II 50 (19/2)	I
		072.80.II 50 (20/2)	I
		072.80.II 50 (82/2)	I
		072.80.II 50 (121/2)	I
		072.80.II 50 (125/2)	I
		072.80.2I 52 (6/2)	I
		072.80.2I 52 (24/2)	I
		072.80.2I 52 (31/2)	I
		072.80.2I 52 (35/2)	I
		072.80.II 50 (91/2)	I
30-13-049		072.80.II 50 (25/I)	I
30-13-050		072.80.II 50 (29/I)	I
		072.80.2I 52 (36/I)	I
30-13-05I		072.80.I0 49 (20I)	I
		072.80.II 50 (21/I)	I
		072.80.II 50 (22/I)	I
		072.80.II 50 (23/I)	I
		072.80.II 50 (24/I)	I
		072.80.II 50 (25/I)	I
		072.80.II 50 (26/I)	I
		072.80.II 50 (30/I)	I

ЦИФРОВОЙ УКАЗАТЕЛЬ

Цифровая часть

Стр. 53

Июль 4/88

Двигатель Д-30КУ-154
КАТАЛОГ ДЕТАЛЕЙ И СБОРОЧНЫХ ЕДИНИЦ

Обозначение детали	Шифр детали, присвоенный эксплуатирующей организацией	Раздел, подраздел, пункт. Рисунок (Позиция)	Колич. на сб. ед.
30-13-051		072.80.II 50 (II4/I)	I
		072.80.II 50 (II5/I)	I
		072.80.II 50 (II7/7)	I
		072.80.2I 52 (I6/I)	I
		072.80.2I 52 (40/I)	I
30-13-052		072.80.II 50 (27/I)	I
		072.80.II 50 (3I/I)	I
		072.80.II 50 (II7/I)	I
		072.80.II 50 (II9/8)	I
		072.80.II 50 (I24/I)	I
		072.80.2I 52 (I4/I)	I
		072.80.2I 52 (I5/I)	I
		072.80.2I 52 (27/I)	I
		09I.I0.I0 2 (24/3)	I
		09I.I0.I0 2 (33/3)	I
		09I.I0.I0 2 (39/3)	I
		09I.I0.I0 2 (46/3)	I
		09I.I0.I0 2 (34/5)	I
		09I.I0.I0 2 (53/3)	I
		09I.I0.I0 2 (53/5)	I
		09I.20.I0 4 (5/5)	I
		09I.20.I0 4 (6/5)	I
		09I.20.I0 4 (7/5)	I
30-13-053		072.80.II 50 (28/I)	I
		072.80.2I 52 (4/I)	I
		072.80.2I 52 (7/I)	I
		072.80.2I 52 (I9/I)	I
		09I.I0.I0 2 (I6/6)	I
		09I.I0.I0 2 (42/3)	I
30-13-054		072.80.II 50 (25/2)	I
		072.80.II 50 (29/2)	I
		072.80.2I 52 (36/2)	I
30-13-055		072.80.I0 49 (202)	I
		072.80.II 50 (2I/2)	I
		072.80.II 50 (22/2)	I
		072.80.II 50 (23/2)	I
		072.80.II 50 (24/2)	I
		072.80.II 50 (26/2)	I
		072.80.II 50 (30/2)	I
		072.80.II 50 (II4/2)	I
		072.80.II 50 (II5/2)	I
		072.80.II 50 (II7/8)	I

Двигатель Д-30КУ-154
КАТАЛОГ ДЕТАЛЕЙ И СБОРОЧНЫХ ЕДИНИЦ

Обозначение детали	Шифр детали, присвоенный эксплуатирующей организацией	Раздел, подраздел, пункт. Рисунок (Позиция)	Колич. на сб. ед.
30-13-055		072.80.2I 52 (16/2)	I
		072.80.2I 52 (40/2)	I
30-13-056		072.80.II 50 (27/2)	I
		072.80.II 50 (31/2)	I
		072.80.II 50 (II7/2)	I
		072.80.II 50 (II9/2)	I
		072.80.II 50 (I24/2)	I
		072.80.2I 50 (I4/2)	I
		072.80.2I 52 (I5/2)	I
		072.80.2I 52 (27/2)	I
		09I.I0.I0 2 (24/5)	I
		09I.I0.I0 2 (33/5)	I
		09I.I0.I0 2 (39/5)	I
		09I.I0.I0 2 (46/5)	I
		09I.I0.I0 2 (53/5)	I
		09I.20.I0 4 (5/3)	2
		09I.20.I0 4 (6/3)	I
		09I.20.I0 4 (7/3)	I
30-13-057		072.80.II 50 (28/2)	I
		072.80.2I 52 (4/2)	I
		072.80.2I 52 (7/2)	I
		072.80.2I 52 (I9/2)	I
		09I.I0.I0 2 (I6/4)	I
		09I.I0.I0 2 (42/5)	I
		09I.I0.I0 2 (34/7)	I
30-13-095		072.80.I0 49 (203)	I
		072.80.II 50 (3/3)	I
		072.80.II 50 (8/3)	I
		072.80.II 50 (II/3)	I
		072.80.II 50 (I2/3)	I
		072.80.II 50 (24/5)	I
		072.80.II 50 (25/5)	I
		072.80.II 50 (28/5)	I
		072.80.II 50 (I08/3)	I
		072.80.2I 52 (4/3)	I
		072.80.2I 52 (5/3)	I
		072.80.2I 52 (6/3)	I
		072.80.2I 52 (I5/3)	I
		072.80.2I 52 (I6/3)	I
		072.80.2I 52 (I9/7)	I
		072.80.2I 52 (27/5)	I
		09I.I0.I0 2 (8/6)	I

Двигатель Д-30КУ-154
КАТАЛОГ ДЕТАЛЕЙ И СБОРОЧНЫХ ЕДИНИЦ

Обозначение детали	Шифр детали, присвоенный эксплуатирующей организацией	Раздел, подраздел, пункт. Рисунок (Позиция)	Колич. на сб. ед.
30-13-095		09I.I0.I0 2 (46/6)	I
		09I.I0.I0 2 (47/6)	I
		09I.I0.I0 2 (48/6)	I
		09I.I0.I0 2 (36/7)	I
		09I.20.I0 4 (3/4)	I
		09I.20.I0 4 (7/6)	I
30-13-225		072.80.II 50 (75/3)	I
30-13-227		072.80.II 50 (83/I)	I
		072.80.2I 52 (29/3)	I
30-13-243		072.80.II 50 (100/I)	I
30-13-244		072.80.II 50 (100/3)	I
30-13-273		09I.I0.00 I (99)	I
30-13-283		072.80.II 50 (II7/9)	I
		072.80.II 50 (II9/I0)	I
		072.80.II 50 (82/I0)	I
		072.80.II 50 (47/I0)	I
		09I.I0.I0 2 (I6/I0)	I
40-13-0005		075.II.04 4 (I)	I
40-13-0015		075.II.04 4 (2)	I
40-13-011		072.80.I0 49 (204)	I
40-13-069		072.80.I0 49 (205)	I
40-13-109		072.80.II 50 (43/I)	2
40-13-114		072.80.II 50 (43/5)	I
40-13-130		072.80.II 50 (70/6)	2
40-13-131		072.80.II 50 (82/7)	I
40-13-132		072.80.II 50 (82/8)	I
40-13-133		072.80.II 50 (70/7)	I
40-13-137		072.80.II 50 (89/6)	2
40-13-142		072.80.II 50 (8I/2)	2
40-13-145		072.80.II 50 (47/2)	I
40-13-146		072.80.II 50 (47/I)	I
40-13-182		072.80.II 50 (109/4)	I
40-13-264		072.80.II 50 (48/2)	I
40-13-265		072.80.II 50 (48/I)	I
40-13-281		072.80.II 50 (62/I)	I

ЦИФРОВОЙ УКАЗАТЕЛЬ

Цифровая часть

Стр. 56

Июль 4/88

Двигатель Д-30КУ-154
КАТАЛОГ ДЕТАЛЕЙ И СБОРОЧНЫХ ЕДИНИЦ

Обозначение детали	Шифр детали, присвоенный эксплуатирующей организацией	Раздел, подраздел, пункт. Рисунок (Позиция)	Колич. на сб. ед.
40-І3-282		072.80.ІІ 50 (62/2)	І
40-І3-283		072.80.ІІ 50 (58/І)	2
40-І3-288		072.80.ІІ 50 (70/8)	І
40-І3-296		072.80.ІІ 50 (63/І)	І
40-І3-297		072.80.ІІ 50 (63/2)	І
40-І3-305		072.80.ІІ 50 (56/І)	І
40-І3-332		09І.І0.І0 2 (44/3)	І
40-І3-333		09І.І0.І0 2 (44/5)	І
40-І3-338		072.80.ІІ 50 (85/І)	І
40-І3-339		072.80.ІІ 50 (85/2)	І
40-І3-342		072.80.ІІ 50 (І6/І)	І
40-І3-343		072.80.ІІ 50 (І6/2)	І
40-І3-350		072.80.ІІ 50 (І7/І)	І
		09І.І0.І0 2 (І9/3)	І
40-І3-35І		072.80.ІІ 50 (І7/2)	І
		09І.І0.І0 2 (І9/5)	І
40-І3-368		072.80.І0 49 (206)	І
40-І3-370		072.80.ІІ 50 (92/І)	І
40-І3-37І		072.80.ІІ 50 (92/2)	І
40-І3-376		072.80.І0 49 (239)	І
40-І3-399		072.80.І0 49 (207)	І
40-І3-40І		072.80.ІІ 50 (55/І)	І
		072.80.ІІ 50 (ІІ8/І)	І
40-І3-402		072.80.ІІ 50 (55/2)	І
		072.80.ІІ 50 (ІІ8/2)	І
40-І3-404		075.3І.06 І0 (3)	І
40-І3-439		072.80.ІІ 50 (70/І2)	2
40-І3-454		072.80.І0 49 (208)	І
40-І3-460		072.80.ІІ 50 (44/І)	2
40-І3-484		072.80.ІІ 50 (57/І)	І
40-І3-485		072.80.ІІ 50 (57/2)	І
40-І3-52І		072.80.ІІ 50 (89/4)	І
40-І3-533		09І.І0.І0 2 (28/3)	І

Двигатель Д-30КУ-154
КАТАЛОГ ДЕТАЛЕЙ И СБОРОЧНЫХ ЕДИНИЦ

Обозначение детали	Шифр детали, присвоенный эксплуатирующей организацией	Раздел, подраздел, пункт. Рисунок (Позиция)	Колич. на сб. ед.
40-И3-534		09I.I0.I0 2 (28/5)	I
40-И3-555		072.80.II 50 (64/I)	I
40-И3-556		072.80.II 50 (64/2)	I
40-И3-558		072.80.II 50 (70/2)	I
40-И3-559		072.80.II 50 (52/I)	I
40-И3-563		072.80.2I 52 (I0/I)	I
40-И3-564		072.80.2I 52 (I0/2)	I
		078.7I.08 I0 (7)	I
40-И3-568		072.80.II 50 (I3/I)	I
		072.80.2I 52 (32/I)	I
40-И3-569		072.80.II 50 (I3/2)	I
		072.80.2I 52 (32/2)	I
40-И3-579		072.80.II 50 (84/I)	I
40-И3-580		072.80.II 50 (84/2)	I
40-И3-597		072.80.II 50 (49/4)	I
40-И3-600		072.80.II 50 (50/I)	I
40-И3-6I5		072.80.2I 52 (28/I)	I
40-И3-6I6		072.80.2I 52 (28/2)	I
40-И3-6I9		072.80.II 50 (II0/I)	I
40-И3-620		072.80.II 50 (I09/I)	2
		072.80.II 50 (II0/2)	I
40-И3-622		072.80.II 50 (69/I)	I
40-И3-626		072.80.2I 52 (22/I)	I
40-И3-627		072.80.2I 52 (22/2)	I
40-И3-645		09I.I0.I0 2 (I7/3)	I
40-И3-646		09I.I0.I0 2 (I7/5)	I
40-И3-647		09I.I0.I0 2 (29/3)	I
40-И3-648		09I.I0.I0 2 (29/5)	I
40-И3-665		072.80.II 50 (87/I)	I
40-И3-666		072.80.II 50 (87/2)	I
40-И3-677		072.80.II 50 (80/I)	I
40-И3-678		072.80.II 50 (80/2)	I
40-И3-680		072.80.II 50 (99/I)	2
40-И3-7I0		072.80.II 50 (53/I)	I

Двигатель Д-30КУ-154
КАТАЛОГ ДЕТАЛЕЙ И СБОРОЧНЫХ ЕДИНИЦ

Обозначение детали	Шифр детали, присвоенный эксплуатирующей организацией	Раздел, подраздел, пункт. Рисунок (Позиция)	Колич. на сб. ед.
40-13-710		091.10.10 2 (32/3)	I
40-13-711		072.80.II 50 (53/2)	I
		091.10.10 2 (32/5)	I
40-13-726		072.80.II 50 (103/I)	I
40-13-735		072.80.II 50 (2/I)	I
40-13-748		072.80.II 50 (65/I)	I
40-13-749		072.80.II 50 (65/2)	I
40-13-764		072.80.II 50 (103/2)	I...3
40-13-780		072.80.10 49 (209)	I
40-13-781		072.80.10 49 (210)	I
40-13-783		072.80.II 50 (43/2,6)	4
40-13-784		072.80.II 50 (44/2)	2
40-13-785		072.80.II 50 (44/6)	2
40-13-786		072.80.II 50 (70/5)	2
40-13-787		072.80.II 50 (70/I)	I
40-13-845		072.80.10 49 (1)	I
40-13-867		072.80.10 49 (2)	I
40-13-994		072.80.10 49 (4)	2
40-13-0005		075.II.04 4 (1)	I
40-13-0015		075.II.04 4 (2)	I
40-13-0394		071.80.10 49 (2II)	I
40-13-0473		071.00.00 2 (10)	I
40-13-0520		072.80.10 49 (212)	I
40-13-0583		072.80.10 49 (213)	I
40-13-4049		072.80.II 50 (75/I)	I
40-13-4052		072.80.II 50 (44/5)	I
40-13-4061		072.80.II 50 (57/7)	I
40-13-4084		072.80.10 49 (214)	I
40-13-4127		073.80.II 50 (49/3)	2
40-13-4132		072.80.II 50 (89/I)	I
40-13-4228		072.80.II 50 (45/2)	I
40-13-4229		072.80.II 50 (46/2)	I
40-13-4244		072.80.II 50 (50/6)	I

Двигатель Д-30КУ-154
КАТАЛОГ ДЕТАЛЕЙ И СБОРОЧНЫХ ЕДИНИЦ

Обозначение детали	Шифр детали, присвоенный эксплуатирующей организацией	Раздел, подраздел, пункт. Рисунок (Позиция)	Колич. на сб. ед.
40-13-4245		072.80.II 50 (50/7)	I
40-13-4252		071.00.00 2 (9)	I
40-13-4281		072.80.I0 49 (215/I)	I
40-13-4820		072.80.20 5I (I)	I
40-13-4826		072.80.I0 49 (6)	I
40-13-4830		072.80.I0 49 (7)	I
40-13-4831		072.80.I0 49 (8)	I
40-13-4832		072.80.20 5I (2)	I
40-13-4839		072.80.I0 49 (10)	I
40-13-4851		072.80.I0 49 (46)	I
40-13-4852		072.80.I0 5I (3)	I
40-13-4858		075.II.02 2 (I)	I
40-13-4859		075.II.02 2 (3)	I
40-13-4860		072.80.I0 49 (II)	2
40-13-4862		075.3I.06 IO (I)	I
40-13-4872		072.80.I0 49 (13)	I
40-13-4873		072.80.I0 49 (14)	I
40-13-4874		072.80.I0 49 (15)	I
40-13-4875		072.80.I0 49 (16)	I
40-13-4876		072.80.I0 49 (17)	I
40-13-4877		072.80.I0 49 (18)	I
40-13-4882		072.80.I0 49 (19)	I
40-13-4885		072.80.20 5I (5)	I
40-13-4886		072.80.I0 49 (20)	I
40-13-4890		072.80.I0 49 (21)	I
40-13-4893		072.80.I0 49 (22)	I
40-13-4912		072.80.II 50 (II2/3)	I
40-13-4914		071.00.00 3 (4)	I
40-13-4915		072.80.I0 49 (45)	I
40-13-4918		072.80.I0 49 (23)	I
40-13-4955		072.80.I0 49 (3)	I
40-13-4961		072.80.I0 49 (24)	I
40-13-4964		072.80.I0 49 (25)	I

Двигатель Д-30КУ-154
КАТАЛОГ ДЕТАЛЕЙ И СБОРОЧНЫХ ЕДИНИЦ

Обозначение детали	Шифр детали, присвоенный эксплуатирующей организацией	Раздел, подраздел, пункт. Рисунок (Позиция)	Колич. на сб. ед.
40-13-4979		072.80.10 49 (26)	I
40-13-4983		072.80.10 49 (27)	I
40-13-4985		072.80.10 49 (5)	I
40-13-4989		072.80.10 49 (12)	I
40-13-8103		072.80.10 49 (27)	I
40-13-8106		071.00.00 2 (1)	I
40-13-8214		072.80.10 49 (28)	I
40-13-8312		072.80.10 49 (29)	I
40-13-8316		072.80.10 49 (30)	I
40-13-8317		073.11.06 6 (3)	I
40-13-8318		073.11.06 6 (1)	I
40-13-8408		072.80.11 50 (81/1)	I
40-13-8409		072.80.10 49 (31)	I
40-13-8443		072.80.10 49 (32)	I
40-13-8444		072.80.10 49 (33)	I
40-13-8445		072.80.10 49 (34)	I
40-13-8479		072.80.10 49 (35)	I
40-13-8484		072.80.10 49 (36)	I
40-13-8490		072.80.10 49 (38)	I
40-13-8501		072.80.10 49 (39)	I
40-13-8506		072.80.20 51 (6)	I
40-13-8537		072.80.10 49 (40)	I
40-13-8643		073.11.05 5 (3)	I
40-13-8644		072.80.10 49 (41)	I
40-13-8681		072.80.10 49 (43)	I
40-13-8687		072.80.10 49 (47)	I
40-13-8702		072.80.10 49 (50)	I
40-13-8740		072.80.10 49 (52)	I
40-13-8741		072.80.10 49 (53)	I
41-13-139		091.10.10 2 (41/3)	2
41-13-962		073.11.05 5 (1)	I
44-13-001		072.80.10 49 (216)	I
44-13-007		072.80.10 49 (217)	I

Двигатель Д-30КУ-154
КАТАЛОГ ДЕТАЛЕЙ И СБОРОЧНЫХ ЕДИНИЦ

Обозначение детали	Шифр детали, присвоенный эксплуатирующей организацией	Раздел, подраздел, пункт. Рисунок (Позиция)	Колич. на сб. ед.
44-13-069		072.80.10 49 (218)	I
44-13-070		072.80.10 49 (219)	I
44-13-254		072.80.II 50 (90/1)	I
44-13-255		072.80.II 50 (90/2)	I
44-13-262		072.80.II 50 (88/1)	I
44-13-263		072.80.II 50 (97/1)	I
44-13-264		072.80.II 50 (69/3)	I
44-13-265		072.80.II 50 (1/1)	I
44-13-266		072.80.II 50 (102/1)	I
44-13-267		072.80.II 50 (56/3)	I
		072.80.II 50 (67/1)	I
		080.10.10 2 (4)	I
44-13-282		072.80.II 50 (120/5)	I
44-13-284		072.80.II 50 (20/5)	I
		072.80.II 50 (78/3)	I
		072.80.2I 52 (2/3)	I
		072.80.2I 52 (3/3)	I
		072.80.2I 52 (31/5)	I
		09I.10.10 2 (6/6)	I
		09I.10.10 2 (53/6)	I
44-13-285		072.80.2I 52 (7/3)	I
		072.80.2I 52 (40/3)	I
44-13-286		072.80.II 50 (91/5)	I
		072.80.II 50 (115/3)	I
		09I.10.10 2 (39/6)	I
44-13-287		072.80.II 50 (114/3)	I
		072.80.2I 52 (36/3)	I
		072.80.2I 52 (39/3)	I
		09I.10.10 2 (38/6)	I
		09I.20.10 4 (4/4)	I
44-13-288		072.80.II 50 (93/5)	I
44-13-289		072.80.II 50 (48/5)	I
		072.80.II 50 (72/3)	I
		072.80.II 50 (124/5)	I
		072.80.II 50 (100/5)	I
		072.80.II 50 (121/5)	I
		072.80.2I 52 (35/3)	I
		09I.10.10 2 (10/6)	I

Двигатель Д-30КУ-154
КАТАЛОГ ДЕТАЛЕЙ И СБОРОЧНЫХ ЕДИНИЦ

Обозначение детали	Шифр детали, присвоенный эксплуатирующей организацией	Раздел, подраздел, пункт. Рисунок (Позиция)	Колич. на сб. ед.
44-І3-289		09І.І0.І0 2 (24/6)	І
44-І3-83І		072.80.І0 49 (54)	І
44-І3-832		072.80.І0 49 (55)	І
44-І3-886		072.80.І0 49 (56)	І
44-І3-4829		072.80.І0 49 (58)	І
44-І3-8І80		072.80.І0 49 (59)	І
44-І3-8І90		072.80.І0 49 (60)	І
44-І3-8І95		072.80.І0 49 (6І)	І
44-І3-8270		072.80.І0 49 (62)	І
44-І3-827І		072.80.І0 49 (63)	І
5І-І3-480І		072.80.І0 49 (І9)	І
59-І3-003		072.80.ІІ 50 (І22/І)	І
59-І3-003-02		072.80.ІІ 50 (І23/І)	І
59-І3-02І		072.80.ІІ 50 (ІІ6/І)	І
59-І3-02І-0І		072.80.ІІ 50 (ІІ6/2)	І
59-І3-400І-02		072.80.І0 49 (240)	І
59-І3-839		072.80.ІІ 50 (І22/2)	І
59-І3-839-02		072.80.ІІ 50 (І23/2)	І
59-І3-840		072.80.І0 49 (65)	І
59-І3-843		072.80.І0 49 (66)	І
59-І3-848		072.80.І0 49 (68)	І
59-І3-850		072.80.І0 49 (69)	І
59-І3-869		072.80.І0 49 (7І)	І
59-І3-870		072.80.І0 49 (57)	І
59-І3-400І-02		072.80.І0 49 (240)	І
59-І3-480І		072.80.20 5І (40)	І
59-І3-4802		072.80.20 5І (4)	І
59-І3-4803		072.80.20 5І (7)	І
59-І3-4804		072.80.20 5І (8)	І
59-І3-4805		072.80.20 5І (9)	І
59-І3-4806		072.80.20 5І (І0)	І
59-І3-4807		072.80.20 5І (ІІ)	І
59-І3-4808		072.80.20 5І (І2)	І

Двигатель Д-30КУ-154
КАТАЛОГ ДЕТАЛЕЙ И СБОРОЧНЫХ ЕДИНИЦ

Обозначение детали	Шифр детали, присвоенный эксплуатирующей организацией	Раздел, подраздел, пункт. Рисунок (Позиция)	Колич. на сб. ед.
59-13-4809		072.80.20 5I (13)	I
59-13-4810		072.80.20 5I (14)	I
59-13-4811		072.80.10 49 (9)	I
59-13-4812		072.80.10 49 (70)	I
59-13-4814		072.80.10 49 (48)	I
59-13-4818		072.80.10 49 (67)	I
59-13-4829		072.80.10 49 (5)	I
59-13-4822		072.80.10 49 (31)	I
59-13-4823		072.80.20 5I (13)	I

Двигатель Д-30КУ-154
КАТАЛОГ ДЕТАЛЕЙ И СБОРОЧНЫХ ЕДИНИЦ

Обозначение детали	Шифр детали, присвоенный эксплуатирующей организацией	Раздел, подраздел, пункт. Рисунок (Позиция)	Колич. на сб. ед.
40-20-048		078.30.00 2 (I6I)	I
40-20-363		078.7I.0I 3 (25)	I
40-20-364		078.7I.0I 3 (2I)	I
40-20-367		078.7I.0I 3 (3I)	I
40-20-368		078.7I.0I 3 (33)	I
40-20-373		078.30.00 2 (8I)	I
		078.30.00 2 (8I)	I
		078.30.00 2 (8I)	I
40-20-377		078.30.00 2 (I2)	8
40-20-384		078.30.00 2 (5I)	I
40-20-389		078.30.00 2 (II)	4
40-20-423		078.30.00 2 (IO3)	I
40-20-424		078.30.00 2 (IO2)	2
40-20-442		078.30.00 2 (I57)	I
40-20-452		078.30.00 2 (I26)	3
40-20-467		078.30.00 2 (I49)	I
40-20-470		078.30.00 2 (I50)	I
40-20-500		078.7I.0I 3 (32)	I
40-20-589		078.30.00 2 (3I)	4
		078.30.00 2 (3I)	2
40-20-602		078.30.00 2 (I36)	I
40-20-603		078.30.00 2 (47)	2
		078.30.00 2 (47)	I
40-20-628		078.7I.0I 3 (26)	I
40-20-638		078.7I.0I 3 (9)	I
40-20-639		078.7I.0I 3 (I5)	I
40-20-674		078.7I.0I 3 (I2)	I
40-20-675		078.7I.0I 3 (I3)	I
40-20-699		078.30.00 2 (II5)	I
40-20-743		078.30.00 2 (83)	I
		078.30.00 2 (83)	I
40-20-906		078.30.00 2 (-63)	4

Двигатель Д-30КУ-154
КАТАЛОГ ДЕТАЛЕЙ И СБОРОЧНЫХ ЕДИНИЦ

Обозначение детали	Шифр детали, присвоенный эксплуатирующей организацией	Раздел, подраздел, пункт. Рисунок (Позиция)	Колич. на сб. ед.
40-20-909		078.30.00 2 (-I54)	I
40-20-9II		078.30.00 2 (I5I)	2
40-20-9I9		078.30.00 2 (-I48)	I
40-20-955		078.30.00 2 (I52)	I
40-20-960		078.30.00 2 (I23)	2
40-20-963		078.30.00 2 (50)	I
40-20-969		078.30.00 2 (II4)	I
40-20-989		078.30.00 2 (-II0)	I
40-20-993		078.30.00 2 (I20)	I
40-20-994		078.30.00 2 (I2I)	I
40-20-IOI9		078.30.00 2 (89)	I
40-20-IO42		078.7I.OI 3 (27)	I
40-20-IO43		078.7I.OI 3 (I)	I
40-20-IO49		078.30.00 2 (76)	I
		078.30.00 2 (76)	I
40-20-IO50		078.30.00 2 (79)	I
		078.30.00 2 (79)	I
40-20-IO65		078.7I.OI 3 (7)	I
40-20-IO67		078.30.00 2 (42)	I4
		078.30.00 2 (42)	7
40-20-IO9I		078.30.00 2 (2IO)	8
40-20-IO92		078.30.00 2 (2I2)	2
40-20-IO93		078.30.00 2 (2I4)	2
40-20-I2I6		078.30.00 2 (I40)	I
40-20-I220		078.30.00 2 (I34)	I
40-20-I226		078.30.00 2 (I82)	4
40-20-I228		078.30.00 2 (I60)	I
40-20-4029		078.30.00 2 (I66)	I
40-20-404I		078.7I.OI 3 (6)	I
40-20-4042		078.30.00 2 (64)	4
		078.30.00 2 (64)	4
40-20-409I		078.30.00 2 (83)	I

Двигатель Д-30КУ-154
КАТАЛОГ ДЕТАЛЕЙ И СБОРОЧНЫХ ЕДИНИЦ

Обозначение детали	Шифр детали, присвоенный эксплуатирующей организацией	Раздел, подраздел, пункт. Рисунок (Позиция)	Колич. на сб. ед.
40-20-4I48		078.30.00 2 (83)	I
		078.30.00 2 (67)	2
		078.30.00 2 (67)	2
		078.30.00 2 (67)	2
40-20-4I49		078.30.00 2 (73)	I
		078.30.00 2 (73)	I
		078.30.00 2 (73)	I
40-20-4I50		078.30.00 2 (68)	2
		078.30.00 2 (68)	2
		078.30.00 2 (68)	4
40-20-4I55		078.30.00 2 (I25)	I
40-20-4I57		078.30.00 2 (9I)	I
40-20-4I60		078.30.00 2 (II2)	I
40-20-4809		078.30.00 2 (82)	I
		078.30.00 2 (82)	I
		078.30.00 2 (82)	I
40-20-48I2		078.30.00 3 (59)	I
		078.30.00 3 (59)	I
40-20-48I3		078.30.00 2 (I09)	I
40-20-48I4		078.30.00 2 (I64)	I
40-20-48I5		078.30.00 3 (29)	4
		078.30.00 3 (29)	2
40-20-48I7		078.30.00 3 (46)	2
		078.30.00 3 (46)	I
40-20-4832		078.30.00 3 (-44)	2
40-20-4834		078.30.00 2 (-I08)	I
40-20-4835		078.30.00 2 (-82)	I
		078.30.00 2 (82)	I
40-20-4862		078.30.00 2 (I09)	I
40-20-4863		078.30.00 2 (-I08)	I
40-20-4867		078.30.00 2 (90)	I
40-20-4868		078.30.00 2 (88)	I
40-20-4870		078.30.00 2 (-87)	I

Двигатель Д-30КУ-154
КАТАЛОГ ДЕТАЛЕЙ И СБОРОЧНЫХ ЕДИНИЦ

Обозначение детали	Шифр детали, присвоенный эксплуатирующей организацией	Раздел, подраздел, пункт. Рисунок (Позиция)	Колич. на сб. ед.
40-20-4873-0I		078.30.00 2 (208)	2
40-20-4879		078.30.00 2 (90)	I
40-20-488I		078.30.00 2 (74)	I
40-20-4882		078.30.00 2 (85)	I
40-20-4885		078.30.00 2 (II3)	I
40-20-4887		078.30.00 2 (53)	2
40-20-804I		078.30.00 2 (I00)	2
40-20-8042		078.30.00 2 (60)	I
40-20-8048		078.30.00 2 (-74)	I
40-20-8054		078.30.00 2 (53)	I
40-20-8055		078.30.00 2 (I59)	I
40-20-8067		078.30.00 2 (45)	2
		078.30.00 2 (45)	I
40-20-8076		078.30.00 2 (85)	I
40-20-808I		078.30.00 2 (209)	2
40-20-8082		078.30.00 2 (2II)	2
40-20-8083		078.30.00 2 (2I3)	2
40-20-8I62		078.30.00 2 (I)	I
40-20-8I63		078.30.00 2 (2)	I
40-20-8I84		078.30.00 2 (9)	I
40-20-8I88-0I		078.I0.00 I (2)	I
44-20-049		078.30.00 2 (I56)	2
44-20-086		078.30.00 2 (204)	5
44-20-I04		078.30.00 2 (206)	3
44-20-I05		078.30.00 2 (207)	3
44-20-II0		078.30.00 2 (I66)	I
44-20-II8		078.30.00 2 (I98)	I
44-20-I20		078.30.00 2 (I90)	2
44-20-I2I		078.30.00 2 (I99)	I
44-20-I27		078.30.00 2 (I87)	I
44-20-I55		078.7I.0I 3 (8)	I
44-20-I58		078.30.00 2 (36)	8
		078.30.00 2 (36)	4

Двигатель Д-30КУ-154
КАТАЛОГ ДЕТАЛЕЙ И СБОРОЧНЫХ ЕДИНИЦ

Обозначение детали	Шифр детали, присвоенный эксплуатирующей организацией	Раздел, подраздел, пункт. Рисунок (Позиция)	Колич. на сб. ед.
44-20-175		078.71.01 3 (10)	1
44-20-188		078.30.00 2 (184)	2
44-20-206		078.30.00 2 (37)	4
		078.30.00 2 (37)	2
44-20-289		078.30.00 2 (183)	2
44-20-322		078.30.00 2 (177)	2
44-20-334		078.30.00 2 (172)	1
44-20-345		078.30.00 2 (130)	2
44-20-831		078.30.00 2 (203)	2
44-20-897		078.30.00 2 (164)	1
44-20-900		078.30.00 2 (142)	1
44-20-901		078.30.00 2 (-137)	1
44-20-903		078.30.00 2 (139)	1
44-20-944		078.30.00 2 (171)	1
44-20-954		078.30.00 2 (116)	1
44-20-4027		078.30.00 2 (180)	2
44-20-4028		078.30.00 2 (178)	1
44-20-4029		078.30.00 2 (179)	1
44-20-4051		078.30.00 2 (32)	2
		078.30.00 2 (32)	2
44-20-4056		078.30.00 2 (173)	1
44-20-4106		078.30.00 2 (28)	1
		078.30.00 2 (28)	1
44-20-4107		078.30.00 2 (24)	1
		078.30.00 2 (24)	1
44-20-4108		078.30.00 2 (26)	1
		078.30.00 2 (26)	1
44-20-4180		078.30.00 2 (195)	1
44-20-4202		078.30.00 2 (54)	2
		078.30.00 2 (54)	2
44-20-4814		078.30.00 2 (221)	2
44-20-4850		078.30.00 2 (-19)	4
44-20-4900		078.30.00 2 (217)	2

Двигатель Д-30КУ-154
КАТАЛОГ ДЕТАЛЕЙ И СБОРОЧНЫХ ЕДИНИЦ

Обозначение детали	Шифр детали, присвоенный эксплуатирующей организацией	Раздел, подраздел, пункт. Рисунок (Позиция)	Колич. на сб. ед.
59-20-015		078.30.00 2 (186)	I
59-20-017		078.30.00 2 (169)	I
59-20-03I		078.30.00 2 (7)	I
59-20-830		078.30.00 2 (14)	I
59-20-834		078.30.00 2 (-227)	I
59-20-835		078.30.00 2 (229)	I
59-20-836		078.30.00 2 (-230)	I
59-20-838		078.30.00 2 (-4I)	I
59-20-839		078.30.00 2 (62)	I
59-20-840		078.30.00 2 (-226)	I
59-20-843		078.30.00 2 (168)	I
59-20-847		078.30.00 2 (18I)	I
59-20-848		078.30.00 2 (-167)	I
59-20-849		078.30.00 I (5)	I
44-2I-032		080.I0.I0 2 (I)	I
44-2I-8I7		072.80.I0 49 (64)	I
44-2I-400I		080.2I.00 8 (2)	I
30-22-806 (ИДТ-100)		073.30.02 II (I)	I
30-22-807 (ИДТ-8)		079.30.02 6 (I)	I
30-22-808 (ИДТ-4)		073.30.0I IO (I)	I
40-22-099		075.3I.07 II (3)	I
40-22-100		073.30.0I IO (3)	I
		073.30.02 II (4)	2
		073.30.03 I2 (3)	I
		073.30.05 I4 (4)	I
		079.30.0I 5 (3)	I
		079.30.02 6 (3)	I
40-22-8I3 (СГДФР-IT)		073.30.05 I4 (-I)	I
40-22-826 (МСТВ-I,6)		073.30.03 I2 (I)	I
40-22-827 (МСТВ-2,2)		079.30.0I 5 (I)	I
40-22-828 (П-63)		079.30.03 7 (I)	I
40-22-85I (П-69-2M)		073.30.06 I5 (I)	I
40-22-862		075.II.03 3 (3)	I

Двигатель Д-30КУ-154
КАТАЛОГ ДЕТАЛЕЙ И СБОРОЧНЫХ ЕДИНИЦ

Обозначение детали	Шифр детали, присвоенный эксплуатирующей организацией	Раздел, подраздел, пункт. Рисунок (Позиция)	Колич. на сб. ед.
40-22-868 (МСТ-8А)		075.3I.07 II (I)	I
40-22-869		075.II.03 3 (2)	I
40-22-877 (Д0-206 2 сер.)		075.II.03 3 (I)	I
40-22-895 (ПК-9Б)		077.2I.00 4 (I)	I
40-22-896 (ПК-9Г)		077.22.00 5 (I)	I
40-22-904 (Т99-3)		077.20.00 3 (I)	I2
40-22-9I3		073.30.02 II (3)	I
40-22-9I4		073.30.05 I4 (3)	I
40-22-9I9		073.30.0I IO (2)	I
		073.30.03 I2 (2)	I
40-22-920		079.30.0I 5 (2)	I
		079.30.02 6 (2)	I
40-22-92I		075.3I.07 II (2)	I
40-22-40IO		077.2I.00 4 (4)	I
		077.2I.00 5 (4)	I
40-22-4024		075.II.04 4 (I2)	I
40-22-4036		079.IO.0I I (83)	I
40-22-4809		073.30.06 I5 (2)	I
40-22-48I2 (ЭПВ-150MT 2 сер.)		075.II.04 4 (3)	I
40-22-4839		09I.20.00 3 (4)	I
40-22-484I		09I.20.00 3 (5)	I
44-22-006		075.II.04 4 (-9)	I
44-22-035		075.II.04 4 (-II)	I
44-22-04I		075.II.04 4 (4)	I
44-22-048		075.II.04 4 (5)	I
44-22-049		075.II.04 4 (6)	I
44-22-077		078.7I.I4 I5 (-4)	6
44-22-079		073.30.06 I5 (-5)	3
		078.7I.I4 I5 (-5)	3
44-22-080		073.30.06 I5 (-6)	3
		078.7I.I4 I5 (-6)	3
44-22-4022		073.30.06 I5 (-7)	I

ЦИФРОВОЙ УКАЗАТЕЛЬ

Цифровая часть

Стр. 7I

Июль 4/88

Двигатель Д-30КУ-154
КАТАЛОГ ДЕТАЛЕЙ И СБОРОЧНЫХ ЕДИНИЦ

Обозначение детали	Шифр детали, присвоенный эксплуатирующей организацией	Раздел, подраздел, пункт. Рисунок (Позиция)	Колич. на сб. ед.
44-22-4023		073.30.06 I5 (-8)	I
44-22-4027		075.II.04 4 (-8)	I
44-22-803 (ДСД-I,6)		073.30.02 II (2)	I
44-22-806		075.II.04 4 (7)	I
44-22-8I6		075.II.04 4 (I0)	I
44-22-4826		078.7I.05 7 (75)	I
5I-22-400I		078.30.06 I5 (-4)	6
5I-22-4800 ГЧ		072.63.I0 44 (34)	I
		080.I0.23 7 (26)	I
59-22-480I		09I.20.00 3 (6)	I

Двигатель Д-30КУ-154
КАТАЛОГ ДЕТАЛЕЙ И СБОРОЧНЫХ ЕДИНИЦ

Обозначение детали	Шифр детали, присвоенный эксплуатирующей организацией	Раздел, подраздел, пункт. Рисунок (Позиция)	Колич. на сб. ед.
СТВЗ-40-024		080.10.II 3 (58)	I
СТВЗ-40-026		080.10.II 3 (56)	I
СТВЗ-40-05I		080.10.II 3 (17)	I
СТВЗ-40-060		080.10.22 6 (II)	I
СТВЗ-40-088		080.10.II 3 (16)	I
СТВЗ-40-I03		080.10.II 3 (-4)	I
СТВЗ-40-I09		080.10.II 3 (49)	I
СТВЗ-40-II0		080.10.II 3 (45)	I
СТВЗ-40-I30		080.10.II 3 (38)	I
СТВЗ-40-I33		080.10.II 3 (42)	I
СТВЗ-40-I57		080.10.22 6 (23)	I
СТВЗ-40-I59		080.10.22 6 (22)	I
СТВЗ-40-I60		080.10.22 6 (2I)	I
СТВЗ-40-I62		080.10.II 3 (-5)	I
СТВЗ-40-I66		080.10.II 3 (-6)	I
СТВЗ-40-I69		080.10.23 7 (2)	2
СТВЗ-40-I73		080.10.23 7 (25)	I
СТВЗ-40-I74		080.10.23 7 (3)	4
СТВЗ-40-I77		080.10.I0 2 (I4)	I
СТВЗ-40-I78		080.10.I0 2 (I2)	I
СТВЗ-40-I79		080.10.I0 2 (II)	0...6
СТВЗ-40-I84		080.10.23 7 (I0)	I...2
СТВЗ-40-I85		080.10.23 7 (22)	I
СТВЗ-40-I92		080.10.23 7 (35)	I
СТВЗ-40-I93		080.10.23 7 (2I)	I
СТВЗ-40-I94		080.10.23 7 (II)	0...4
СТВЗ-40-I95		080.10.23 7 (II)	0...4
СТВЗ-40-I96		080.10.23 7 (II)	0...4
СТВЗ-40-I97		080.10.23 7 (II)	0...4
СТВЗ-40-20I		080.10.20 4 (36)	I
СТВЗ-40-202		080.10.20 4 (34)	I
СТВЗ-40-204		080.10.20 4 (24)	I

Двигатель Д-30КУ-154
КАТАЛОГ ДЕТАЛЕЙ И СБОРОЧНЫХ ЕДИНИЦ

Обозначение детали	Шифр детали, присвоенный эксплуатирующей организацией	Раздел, подраздел, пункт. Рисунок (Позиция)	Колич. на сб. ед.
СТВЗ-40-206		080.10.22 6 (6)	I
СТВЗ-40-213		080.10.23 7 (24)	I
СТВЗ-40-217		080.10.21 5 (5)	6
СТВЗ-40-220		080.10.20 4 (21)	I
СТВЗ-40-221		080.10.20 4 (20)	I
СТВЗ-40-222		080.10.11 3 (34)	5...14
СТВЗ-40-223		080.10.11 3 (37)	I
СТВЗ-40-255		080.10.23 7 (8)	I
СТВЗ-40-256		080.10.22 6 (27)	I
СТВЗ-40-257		080.10.22 6 (30)	I
СТВЗ-40-258		080.10.22 6 (28)	I
СТВЗ-40-259		080.10.22 6 (29)	I
СТВЗ-40-892		080.10.11 3 (-I)	I
СТВЗ-40-894		080.10.10 2 (-9)	I
СТВЗ-40-1000		080.10.00 I (5)	I
СТВЗ-40-4003		080.10.22 6 (-15)	I
СТВЗ-40-4007		080.10.11 3 (25)	I
СТВЗ-40-4010		080.10.22 6 (26)	I
СТВЗ-40-4013		080.10.10 2 (16)	I
		080.10.11 3 (33)	I
СТВЗ-40-4014		080.10.11 3 (32)	I
СТВЗ-40-4015		080.10.11 3 (35)	I
СТВЗ-40-4016		080.10.10 2 (17)	I
СТВЗ-40-4017		080.10.10 2 (15)	I
СТВЗ-40-4019		080.10.22 6 (16)	I
СТВЗ-40-4020		080.10.22 6 (9)	I
СТВЗ-40-4023		080.10.10 2 (3)	I
СТВЗ-40-4024		080.10.10 2 (2)	I
СТВЗ-40-4028		080.10.23 7 (13)	I
СТВЗ-40-4032		080.10.11 3 (-7)	I
СТВЗ-40-4043		080.10.22 6 (-14)	I
СТВЗ-40-4046		080.10.23 7 (34)	I

Двигатель Д-30КУ-154
КАТАЛОГ ДЕТАЛЕЙ И СБОРОЧНЫХ ЕДИНИЦ

Обозначение детали	Шифр детали, присвоенный эксплуатирующей организацией	Раздел, подраздел, пункт. Рисунок (Позиция)	Колич. на сб. ед.
СТВЗ-40-4047		080.10.23 7 (9)	I
СТВЗ-40-4056		080.10.22 6 (19)	I
СТВЗ-40-4061		080.10.11 3 (21)	2
СТВЗ-40-4062		080.10.11 3 (20)	2
СТВЗ-40-4064		080.10.11 3 (22)	2
СТВЗ-40-4066		080.10.23 7 (5)	I
СТВЗ-40-4067		080.10.23 7 (6)	I
СТВЗ-40-4068		080.10.20 4 (16)	I
СТВЗ-40-4069		080.10.20 4 (14)	I
СТВЗ-40-4070		080.10.20 4 (13)	I
СТВЗ-40-4072		080.10.20 4 (29)	I
СТВЗ-40-4073		080.10.21 5 (4)	3
СТВЗ-40-4074		080.10.21 5 (10)	3
СТВЗ-40-4078		080.10.11 3 (55)	I
СТВЗ-40-4079		080.10.11 3 (52)	I
СТВЗ-40-4081		080.10.20 4 (32)	2
СТВЗ-40-4082		072.63.10 44 (6)	I...4
		080.10.23 7 (7)	0...5
СТВЗ-40-4083		080.10.00 I (3)	I
СТВЗ-40-4087		080.10.20 4 (3)	I
СТВЗ-40-4088		080.10.11 3 (36)	I
СТВЗ-40-4095		080.10.22 6 (31)	I
СТВЗ-40-4802		080.10.22 6 (13)	I
СТВЗ-40-4808		080.10.23 7 (19)	I
СТВЗ-40-4809		080.10.21 5 (7)	6
СТВЗ-40-4810		080.10.10 2 (10)	I
СТВЗ-40-4812		080.10.11 3 (40)	I
СТВЗ-40-4813		080.10.11 3 (47)	2
СТВЗ-40-4815		080.10.20 4 (-19)	I
СТВЗ-40-4816		080.10.20 4 (-11)	I
СТВЗ-40-4818		080.10.11 3 (53)	I
СТВЗ-40-4819		080.10.11 3 (-48)	I
СТВЗ-40-4821		080.10.20 4 (1)	I

Двигатель Д-30КУ-154
КАТАЛОГ ДЕТАЛЕЙ И СБОРОЧНЫХ ЕДИНИЦ

Обозначение детали	Шифр детали, присвоенный эксплуатирующей организацией	Раздел, подраздел, пункт. Рисунок (Позиция)	Колич. на сб. ед.
СтВЗ-40-8039		080.10.10 2 (8)	I
СтВЗ-40-8040		080.10.00 I (2)	I
СтВЗ-40-8053		080.10.20 4 (46)	I
СтВЗ-40-8063		080.10.II 3 (13)	I
СтВЗ-40-808I		080.10.II 3 (60)	I
СтВЗ-40-900I		080.10.00 I (4)	I
СтВЗ-40-9002		080.10.00 I (-9)	I
СтВЗ-40-9003		080.10.00 I (10)	I
СтВ10-40-016		080.10.II 3 (23)	I
СтВ10-40-023		080.10.II 3 (24)	I
СтВ10-40-055		080.10.20 4 (27)	I
СтВ10-40-060		080.10.20 4 (6)	I
СтВ10-40-063		080.10.22 6 (18)	I
СтВ10-40-065		080.10.20 4 (15)	10
СтВ10-40-080		080.10.II 3 (41)	I
СтВ10-40-082		080.10.II 3 (61)	I
СтВ10-40-084		080.10.22 6 (24)	I
СтВ10-40-086		080.10.20 4 (41)	I
СтВ10-40-090		072.63.10 44 (19)	I
СтВ10-40-093		080.10.20 4 (33)	I
СтВ10-40-099		080.10.20 4 (9)	I
СтВ10-40-099-0I		080.10.20 4 (9)	I
СтВ10-40-099-02		080.10.20 4 (9)	I
СтВ10-40-099-03		080.10.20 4 (9)	I
СтВ10-40-12I		080.10.20 4 (23)	I
СтВ10-40-136		072.63.10 44 (15)	I
		080.10.20 4 (17)	I
		080.10.23 7 (16)	I
СтВ10-40-150		080.10.20 4 (8)	I
СтВ10-40-205		080.10.22 6 (1)	I
СтВ10-40-240		080.10.20 4 (25)	I
СтВ10-40-254		080.10.2I 5 (8)	6

Двигатель Д-30КУ-154
КАТАЛОГ ДЕТАЛЕЙ И СБОРОЧНЫХ ЕДИНИЦ

Обозначение детали	Шифр детали, присвоенный эксплуатирующей организацией	Раздел, подраздел, пункт. Рисунок (Позиция)	Колич. на сб. ед.
СТВИО-40-264		080.10.23 7 (4)	2
СТВИО-40-339		080.10.21 5 (II)	3
СТВИО-40-340		080.10.21 5 (6)	3
СТВИО-40-343		080.10.21 5 (I)	6
СТВИО-40-400		080.10.22 6 (32)	I
СТВИО-40-403		080.10.22 6 (3)	I
СТВИО-40-66I		080.10.23 7 (15)	I
СТВИО-40-809		080.10.20 4 (38)	2
СТВИО-40-894		080.10.20 4 (28)	I
СТВИО-40-895		080.10.21 5 (9)	I
СТВИО-40-896		080.10.20 4 (7)	I
СТВИО-40-8045		080.10.11 3 (19)	I

Двигатель Д-30КУ-154
КАТАЛОГ ДЕТАЛЕЙ И СБОРОЧНЫХ ЕДИНИЦ

Обозначение детали	Шифр детали, присвоенный эксплуатирующей организацией	Раздел, подраздел, пункт. Рисунок (Позиция)	Колич. на сб. ед.
I26908		080.10.II 3 (57)	I
I32706		072.62.04 42 (19)	I
I33374		072.80.10 49 (220)	I
		072.80.II 50 (13/6)	I
		072.80.II 50 (15/6)	I
		072.80.II 50 (16/6)	I
		072.80.II 50 (17/6)	I
		072.80.II 50 (21/4)	I
		072.80.II 50 (22/4)	I
		072.80.II 50 (23/4)	I
		072.80.II 50 (24/4)	I
		072.80.II 50 (25/4)	I
		072.80.II 50 (26/4)	I
		072.80.II 50 (27/4)	I
		072.80.II 50 (28/4)	I
		072.80.II 50 (29/4)	I
		072.80.II 50 (30/4)	I
		072.80.II 50 (31/4)	I
		072.80.II 50 (32/6)	I
		072.80.II 50 (33/4)	2
		072.80.II 50 (34/4)	2
		072.80.II 50 (35/4)	2
		072.80.II 50 (38/4)	2
		072.80.II 50 (39/4)	2
		072.80.II 50 (40/4)	2
		072.80.II 50 (41/4)	2
		072.80.II 50 (42/4)	2
		072.80.II 50 (51/3)	I
		072.80.II 50 (53/4)	3
		072.80.II 50 (54/5)	I
		072.80.II 50 (58/3)	I
		072.80.II 50 (62/7)	I
		072.80.II 50 (63/4)	6
		072.80.II 50 (64/4)	7
		072.80.II 50 (65/4)	3
		072.80.II 50 (66/4)	I
		072.80.II 50 (77/4)	4
		072.80.II 50 (80/4)	3
		072.80.II 50 (84/4)	3
		072.80.II 50 (85/4)	3
		072.80.II 50 (90/4)	3
		072.80.II 50 (92/6)	2

ЦИФРОВОЙ УКАЗАТЕЛЬ

Цифровая часть

Стр. 78

Июль 4/88

Двигатель Д-30КУ-154
КАТАЛОГ ДЕТАЛЕЙ И СБОРОЧНЫХ ЕДИНИЦ

Обозначение детали	Шифр детали, присвоенный эксплуатирующей организацией	Раздел, подраздел, пункт. Рисунок (Позиция)	Колич. на сб. ед.
I33374		072.80.II 50 (95/3)	2
		072.80.II 50 (I04/4)	I
		072.80.II 50 (I06/4)	4
		072.80.II 50 (II2/5)	I
		072.80.II 50 (II4/7)	I
		072.80.II 50 (II5/7)	I
		072.80.II 50 (I20/4)	I
		072.80.II 50 (I24/4)	I
		072.80.20 5I (50)	8
		072.80.2I 52 (4/7)	I
		072.80.2I 52 (8/6)	I
		072.80.2I 52 (7/7)	I
		072.80.2I 52 (9/6)	I
		072.80.2I 52 (I0/6)	I
		072.80.2I 52 (II/6)	I
		072.80.2I 52 (I4/7)	I
		072.80.2I 52 (I5/7)	I
		072.80.2I 52 (I6/7)	I
		072.80.2I 52 (I7/4)	2
		072.80.2I 52 (I8/4)	2
		072.80.2I 52 (I9/4)	I
		072.80.2I 52 (2I/4)	2
		072.80.2I 52 (22/4)	2
		072.80.2I 52 (23/4)	2
		072.80.2I 52 (25/5)	I
		072.80.2I 52 (27/4)	I
		072.80.2I 52 (32/6)	I
		072.80.2I 52 (33/4)	2
		072.80.2I 52 (36/7)	I
		072.80.2I 52 (40/7)	I
I33377		072.80.II 50 (3/7)	I
		072.80.II 50 (4/7)	I
		072.80.II 50 (5/7)	I
		072.80.II 50 (7/7)	I
		072.80.II 50 (8/7)	I
		072.80.II 50 (9/7)	I
		072.80.II 50 (I0/7)	I
		072.80.II 50 (II/7)	I
		072.80.II 50 (I2/7)	I
		072.80.II 50 (I3/4)	I
		072.80.II 50 (I4/4)	I
		072.80.II 50 (I5/4)	I
		072.80.II 50 (I6/4)	I

ЦИФРОВОЙ УКАЗАТЕЛЬ

Цифровая часть

Стр. 79

Июль 4/88

Двигатель Д-30КУ-154
КАТАЛОГ ДЕТАЛЕЙ И СБОРОЧНЫХ ЕДИНИЦ

Обозначение детали	Шифр детали, присвоенный эксплуатирующей организацией	Раздел, подраздел, пункт. Рисунок (Позиция)	Колич. на сб. ед.
I33377		072.80.II 50 (I7/4)	I
		072.80.II 50 (I8/4)	I
		072.80.II 50 (I9/4)	I
		072.80.II 50 (20/4)	I
		072.80.II 50 (32/4)	I
		072.80.II 50 (36/4)	2
		072.80.II 50 (47/9)	I
		072.80.II 50 (52/4)	I
		072.80.II 50 (57/4)	2
		072.80.II 50 (58/7)	I
		072.80.II 50 (60/4)	2
		072.80.II 50 (62/4)	2
		072.80.II 50 (64/8)	I
		072.80.II 50 (66/6)	I
		072.80.II 50 (72/7)	I
		072.80.II 50 (78/7)	I
		072.80.II 50 (80/8)	I
		072.80.II 50 (82/4)	2
		072.80.II 50 (87/4)	2
		072.80.II 50 (9I/4)	I
		072.80.II 50 (92/4)	I
		072.80.II 50 (93/4)	I
		072.80.II 50 (99/3)	I
		072.80.II 50 (IO4/6)	I
		072.80.II 50 (II6/4)	3
		072.80.II 50 (II7/4)	2
		072.80.II 50 (II9/4)	2
		072.80.II 50 (I2I/4)	I
		072.80.II 50 (I22/4)	I
		072.80.II 50 (I23/4)	I
		072.80.II 50 (I25/4)	I
		072.80.20 5I (5I)	3
		072.80.2I 52 (2/7)	I
		072.80.2I 52 (3/7)	I
		072.80.2I 52 (5/7)	I
		072.80.2I 52 (6/7)	I
		072.80.2I 52 (9/4)	I
		072.80.2I 52 (IO/4)	I
		072.80.II 52 (II/4)	I
		072.80.2I 52 (I3/4)	I
		072.80.2I 52 (20/4)	2
		072.80.2I 52 (24/4)	I
		072.80.2I 52 (3I/4)	I

ЦИФРОВОЙ УКАЗАТЕЛЬ

Цифровая часть

Стр. 80

Июль 4/88

Двигатель Д-30КУ-154
КАТАЛОГ ДЕТАЛЕЙ И СБОРОЧНЫХ ЕДИНИЦ

Обозначение детали	Шифр детали, присвоенный эксплуатирующей организацией	Раздел, подраздел, пункт. Рисунок (Позиция)	Колич. на сб. ед.
I33377		072.80.2I 52 (32/4)	I
		072.80.2I 52 (35/7)	I
		072.80.2I 52 (37/7)	I
		072.80.2I 52 (39/7)	I
		078.7I.08 IO (3)	I
		09I.IO.IO 2 (I5/5)	I
		09I.IO.IO 2 (29/7)	I
		09I.IO.IO 2 (32/7)	I
		09I.IO.IO 2 (36/5)	I
		09I.IO.IO 2 (4I/4)	I
702782		072.80.IO 5I (52)	I
636700A		072.60.IO 37 (54)	I
0800I28		072.3I.IO 4 (36)	I
08002I8		072.62.04 42 (49)	2
0800327		072.3I.IO 4 (I8)	I
0800452		072.3I.IO 4 (32)	I
		072.3I.2I 6 (I)	I
0800760		072.20.00 2 (I9)	6
0800877		072.40.00 26 (-I87)	I2
0808905		072.40.00 26 (I7)	24
0800922		080.IO.22 6 (8)	6
0800936-0I		080.IO.23 7 (I8)	2
0804299		072.40.00 26 (34)	36
080442I		072.32.00 I5 (8I)	92
0804520		072.40.00 26 (I7)	24
08I009I		072.80.IO 49 (22I)	2
08I0I7I		072.60.00 35 (3I)	20
08I0I88		072.62.05 43 (22)	I
08I02I7		072.3I.00 3 (48)	I
08I0237		072.62.04 42 (53)	I
08I0377		072.63.22 47 (I9)	I
08I043I		072.60.05 36 (20)	I
		072.60.IO 37 (26)	I
08I0432		072.60.05 36 (8)	I
08I0433		072.60.IO 37 (2I)	I

ЦИФРОВОЙ УКАЗАТЕЛЬ

Цифровая часть

Стр. 8I

Июль 4/88

Двигатель Д-30КУ-154
КАТАЛОГ ДЕТАЛЕЙ И СБОРОЧНЫХ ЕДИНИЦ

Обозначение детали	Шифр детали, присвоенный эксплуатирующей организацией	Раздел, подраздел, пункт. Рисунок (Позиция)	Колич. на сб. ед.
08I0437		072.32.00 15 (8)	I
08I045I		072.60.10 37 (8)	I
08I0469		072.40.00 26 (30)	26
08I0472		072.40.00 26 (I22)	I
08I05I4		072.62.02 40 (24)	I
08I4I90		072.50.00 27 (I65)	384
		072.50.70 34 (67)	72
08I4379		072.60.10 37 (69)	I
08I4440		072.60.10 37 (94)	I
		072.61.00 38 (85)	2
08I448I		072.62.05 43 (II)	I
08I4509		072.63.22 47 (I9)	I
0824490		072.32.28 25 (4)	8
0830335		072.32.23 20 (3)	45
		072.32.24 2I (3)	67
0834248		072.50.10 28 (8)	3I
		072.50.30 30 (2)	79
		072.50.40 3I (2)	79
		072.50.50 32 (2)	79
		072.50.60 33 (2)	79
083425I		072.50.20 29 (2)	47
0834276		072.50.10 28 (I0)	36
0834329		072.32.20 I7 (-44)	I
0834457		072.50.20 29 (4)	I2
		072.50.30 30 (3)	I2
		072.50.40 3I (3)	I2
0834493		072.32.20 I7 (-26)	86
08402I9		073.II.0I I (I4)	2
0840347		072.60.05 36 (I9)	I
084036I		072.60.05 36 (38)	I
0840548		072.32.00 15 (77)	8
0840586		073.II.0I I (9)	2
0840682		072.3I.00 3 (84)	I

Двигатель Д-30КУ-154
КАТАЛОГ ДЕТАЛЕЙ И СБОРОЧНЫХ ЕДИНИЦ

Обозначение детали	Шифр детали, присвоенный эксплуатирующей организацией	Раздел, подраздел, пункт. Рисунок (Позиция)	Колич. на сб. ед
0840743		072.60.10 37 (95)	1
		072.61.00 38 (84)	2
0840766		072.61.00 38 (81)	1
0840904		080.10.20 4 (26)	1
0840919		072.60.10 37 (31)	1
0841022		072.60.10 37 (64)	2
0841087		072.62.04 42 (28)	1
0841088		072.60.05 36 (35)	2
		072.61.00 38 (67)	2
0841132		072.63.22 47 (9)	1
0841247		072.62.05 43 (13)	1
0841271		072.60.05 36 (14)	11
0841280		072.61.00 38 (62)	1
0841281		072.80.11 50 (107/1)	1
0841297		072.60.10 37 (75)	2
		072.63.10 44 (72)	2
		072.63.30 48 (4)	2
		073.11.02 2 (5)	2
		075.31.01 5 (4)	2
		075.31.04 8 (4)	2
		078.71.07 9 (4)	2
0841298		072.61.00 38 (147)	2
		073.11.04 4 (4)	2
0841315		072.50.00 27 (3)	2
0841316		072.62.04 42 (54)	1
0841329		072.50.00 27 (55)	4
0844004		072.40.00 26 (7)	48
0844408		072.62.05 43 (12)	1
0844410		072.31.20 5 (9)	2
0844412		072.50.70 34 (35)	24
		077.20.00 3 (3)	2
0844413		072.60.05 36 (21)	2

ЦИФРОВОЙ УКАЗАТЕЛЬ

Цифровая часть

Стр. 83

Июль 4/88

Двигатель Д-30КУ-154
КАТАЛОГ ДЕТАЛЕЙ И СБОРОЧНЫХ ЕДИНИЦ

Обозначение детали	Шифр детали, присвоенный эксплуатирующей организацией	Раздел, подраздел, пункт. Рисунок (Позиция)	Колич. на сб. ед.
08444I3		072.60.I0 37 (9)	6
		072.6I.00 38 (54)	2
08444I4		072.40.00 26 (24)	I2
08444I5		072.40.00 26 (I2)	8
08444I6		072.32.I0 I6 (I)	2
08444I7		072.3I.I0 4 (35)	I
08444I8		072.3I.00 3 (73)	3
08444I9		072.50.00 27 (50)	2
0844426		072.50.00 27 (I56)	6
0844427		072.3I.00 3 (5)	I2
		072.32.00 I5 (85)	35
0844428		072.3I.00 3 (28)	29
0844429		072.32.25 22 (23)	I
084443I		072.6I.00 38 (II)	4
0844433		072.3I.00 3 (I2)	4
0844434		078.7I.05 7 (43)	I
0844435		072.60.00 35 (47)	3
0844482		072.3I.I0 4 (2)	4
0844484		072.60.I0 37 (20)	2
0844485		072.3I.00 3 (47)	I
0844486		072.63.I0 44 (5I)	I
0844487		072.63.I0 44 (38)	I
0844488		072.50.70 34 (III)	36
08506I6		072.80.II 50 (83/2)	I
08506I6		072.80.2I 52 (29/2)	I
08506I9		072.60.I0 37 (53)	I
		072.I0.03 3 (2)	I
085I302		072.60.I0 37 (59)	4
085I3I5		075.II.0I I (53)	2
085I364		072.40.00 26 (I08)	4
085I376		080.I0.II 3 (-8)	I
085I439		078.7I.05 7 (4)	I

Двигатель Д-30КУ-154
КАТАЛОГ ДЕТАЛЕЙ И СБОРОЧНЫХ ЕДИНИЦ

Обозначение детали	Шифр детали, присвоенный эксплуатирующей организацией	Раздел, подраздел, пункт. Рисунок (Позиция)	Колич. на сб. ед.
085I44I		078.7I.05 7 (I5)	I
085I459		078.7I.0I 3 (20)	2
085I469		075.3I.05 9 (7)	2
085I479		078.7I.0I 3 (28)	2
085I482		080.I0.22 6 (2)	I
085I49I		075.II.0I I (52)	I
085I5II		072.62.04 42 (29)	I
0854383		072.40.00 26 (I69)	4
0854384		072.40.00 26 (I67)	I
0854385		072.40.00 26 (I65)	I
0860327		072.80.II 50 (52/2)	2
0860455		072.80.II 50 (I06/I)	I
0860456		072.80.II 50 (I06/2)	I
0860468		072.80.II 50 (77/I)	I
0860469		072.80.II 50 (77/2)	I
0864I46		09I.I0.I0 2 (35/3)	4
		09I.I0.I0 2 (40/2)	2
0864I47		072.80.2I 52 (25/I)	2
0864I49		072.80.2I 52 (8/2)	I
		09I.I0.I0 2 (40/5)	2
0864I50		072.80.II 50 (54/I)	2
0864I5I		072.80.2I 52 (I8/I)	I
0864I52		072.80.II 50 (40/I)	I
0864I53		072.80.II 50 (33/I)	I
0864I54		072.80.II 50 (35/I)	I
		072.80.II 50 (95/I)	2
		09I.I0.I0 2 (20/3)	I
0864I55		072.80.II 50 (4I/I)	I
		072.80.2I 52 (33/I)	I

Двигатель Д-30КУ-154
КАТАЛОГ ДЕТАЛЕЙ И СБОРОЧНЫХ ЕДИНИЦ

Обозначение детали	Шифр детали, присвоенный эксплуатирующей организацией	Раздел, подраздел, пункт. Рисунок (Позиция)	Колич. на сб. ед.
0864I55		09I.I0.I0 2 (2/3)	I
		09I.I0.I0 2 (20/5)	I
		09I.I0.I0 2 (37/3)	2
0864I56		072.80.II 50 (38/I)	I
		072.80.II 50 (5I/I)	2
		072.80.2I 52 (23/I)	I
		09I.I0.I0 2 (II/3)	I
0864I57		072.80.II 50 (34/I)	I
		09I.I0.I0 2 (3/3)	I
		09I.20.I0 4 (I/3)	I
0864I58		072.80.II 50 (42/I)	I
		072.80.II 50 (II2/I)	I
		072.80.2I 52 (2I/I)	I
		09I.I0.I0 2 (2I/3)	I
		09I.20.I0 4 (2/3)	I
0864I59		072.80.II 50 (66/I)	I
		09I.I0.I0 2 (7/3)	I
0864I60		072.80.II 50 (39/I)	I
		072.80.2I 52 (I7/I)	I
		09I.I0.I0 2 (I4/3)	I
0864I6I		072.80.II 50 (62/I)	I
		072.80.2I 52 (II/I)	I
		09I.I0.I0 2 (I2/3)	I
0864I64		072.80.2I 52 (20/I)	I
		09I.I0.I0 2 (I/3)	I
		09I.I0.I0 2 (4/3)	2
0864I66		072.80.II 50 (36/I)	I
0864I68		09I.I0.I0 2 (9/3)	I
		09I.I0.I0 2 (23/3)	2
		09I.I0.I0 2 (30/2)	2
0864200		09I.I0.I0 2 (50/3)	I
086420I		072.80.2I 52 (I8/2)	I

Двигатель Д-30КУ-154
КАТАЛОГ ДЕТАЛЕЙ И СБОРОЧНЫХ ЕДИНИЦ

Обозначение детали	Шифр детали, присвоенный эксплуатирующей организацией	Раздел, подраздел, пункт. Рисунок (Позиция)	Колич. на сб. ед.
0864202		072.80.II 50 (40/2)	I
0864202		09I.I0.I0 2 (II/5)	I
0864203		072.80.II 50 (33/2)	I
0864204		072.80.II 50 (35/2)	I
0864205		072.80.II 50 (41/2)	I
		072.80.2I 50 (33/2)	I
		09I.I0.I0 2 (2/5)	I
0864206		072.80.II 50 (38/2)	I
		072.80.2I 52 (23/2)	I
0864207		072.80.II 50 (34/2)	I
		09I.I0.I0 2 (3/5)	I
		09I.20.I0 4 (I/5)	I
0864208		072.80.II 50 (42/2)	I
		072.80.II 50 (II2/2)	I
		072.80.2I 52 (2I/2)	I
0864208		09I.I0.I0 2 (2I/5)	I
		09I.20.I0 4 (2/5)	I
0864209		072.80.II 50 (66/2)	I
		09I.I0.I0 2 (7/5)	I
08642I0		072.80.II 50 (39/2)	I
		072.80.2I 52 (I7/2)	I
		09I.I0.I0 2 (I4/5)	I
08642II		072.80.II 50 (32/2)	I
		072.80.2I 52 (II/2)	I
		09I.I0.I0 2 (I2/5)	I
08642I4		072.80.2I 52 (20/2)	I
		09I.I0.I0 2 (I/5)	I
08642I6		072.80.II 50 (36/2)	I
08642I8		09I.I0.I0 2 (9/5)	I
086422I		09I.I0.I0 2 (50/5)	I
0864253		072.80.II 50 (33/I)	I
0864366		072.63.I0 44 (70)	I

ЦИФРОВОЙ УКАЗАТЕЛЬ

Цифровая часть

Стр. 87

Июль 4/88

Двигатель Д-30КУ-154
КАТАЛОГ ДЕТАЛЕЙ И СБОРОЧНЫХ ЕДИНИЦ

Обозначение детали	Шифр детали, присвоенный эксплуатирующей организацией	Раздел, подраздел, пункт. Рисунок (Позиция)	Колич. на сб. ед.
0864367		072.60.10 37 (74)	I
		073.II.04 4 (3)	I
		075.3I.0I 5 (3)	I
		075.3I.04 8 (3)	I
0864387		072.80.II 50 (I04/I)	I
		09I.I0.I0 2 (27/3)	I
0864388		09I.I0.I0 2 (54/3)	I
0864392		072.80.2I 52 (9/I)	I
0864394		072.80.II 50 (I4/I)	I
		09I.I0.I0 2 (I3/3)	I
0864398		072.80.II 50 (I04/2)	I
0864398		09I.I0.I0 2 (27/5)	I
0864399		09I.I0.I0 2 (54/5)	I
086440I		09I.I0.I0 2 (I3/5)	I
0864403		072.80.2I 52 (9/2)	I
0864405		072.80.II 50 (I4/2)	I
0864472		072.80.II 50 (60/I)	I
0864475		072.80.II 50 (60/2)	I
0874456		07I.00.00 3 (7)	I
		080.I0.20 4 (40)	2
0874480		072.62.04 42 (I7)	I
0874492		072.63.22 47 (I)	I
088I635		072.80.II 50 (7I/I)	I
088I643		072.80.II 50 (III/I)	I
0884328		072.80.II 50 (83/3)	I
		072.80.2I 52 (29/I)	I
0884350		072.80.II 50 (45/3)	I
0884363		072.80.II 50 (46/3)	I
0884844		072.80.I0 49 (222)	I
0890595		072.62.04 42 (5)	I
0890646		072.62.03 4I (7)	2
089I0I5		072.62.02 40 (I)	I

Двигатель Д-30КУ-154
КАТАЛОГ ДЕТАЛЕЙ И СБОРОЧНЫХ ЕДИНИЦ

Обозначение детали	Шифр детали, присвоенный эксплуатирующей организацией	Раздел, подраздел, пункт. Рисунок (Позиция)	Колич. на сб. ед.
089I033		072.62.02 40 (29)	I
089I320		072.62.03 4I (I6)	20
089I33I		079.I0.04 4 (7)	I
089I358		072.6I.00 38 (II6)	42
089I380		072.62.04 42 (7)	I
089I40I		078.7I.05 7 (25)	I
089I457		072.62.04 42 (4I)	4
		078.7I.05 7 (5I)	I
0894349		075.3I.05 9 (5)	I
0894353		072.63.22 47 (4)	I
0894364		072.62.04 42 (40)	4
0894368		072.80.II 50 (95/6)	I
0894370		072.80.20 52 (25/6)	I
		072.80.2I 52 (35/8)	I
		072.80.II 50 (I2I/9)	I
		072.80.II 50 (I25/9)	I
		09I.I0.I0 2 (35/5)	I
0894477		072.6I.00 38 (I46)	I
0894822		072.62.04 42 (57)	2
0894825		078.7I.06 8 (I)	I
0894826		079.I0.0I I (4I)	I
0899340		080.I0.20 4 (3I)	I
0899429		080.I0.2I 5 (3)	I2
0899432		080.I0.22 6 (I7)	2
0899433		080.I0.20 4 (22)	I
0899435		080.I0.23 7 (I4)	2
0899529		078.30.00 2 (I85)	4
089954I (Ш8Ю)		078.30.00 2 (I24)	I
0899552		072.62.04 42 (36)	2
0899566		072.50.00 27 (4)	I
0899582		072.50.00 27 (40)	I
0899593		080.I0.20 4 (I0)	I

Двигатель Д-30КУ-154
КАТАЛОГ ДЕТАЛЕЙ И СБОРОЧНЫХ ЕДИНИЦ

Обозначение детали	Шифр детали, присвоенный эксплуатирующей организацией	Раздел, подраздел, пункт. Рисунок (Позиция)	Колич. на сб. ед.
08996I5		072.50.00 27 (49)	I
0930I42		075.II.0I I (-I9)	2
094I0I4		09I.I0.I0 2 (2/4)	I
		09I.I0.I0 2 (II/4)	I
		09I.I0.I0 2 (I7/4)	I
		09I.I0.I0 2 (20/4)	2
		09I.I0.I0 2 (22/4)	I
		09I.I0.I0 2 (25/4)	I
		09I.I0.I0 2 (27/4)	I
		09I.I0.I0 2 (30/3)	2
		09I.I0.I0 2 (3I/4)	3
		09I.I0.I0 2 (32/4)	2
		09I.I0.I0 2 (37/4)	I
		09I.I0.I0 2 (54/4)	I
094I0I5		09I.I0.I0 2 (2/6)	I
		09I.I0.I0 2 (3/4)	2
		09I.I0.I0 2 (5/4)	I
		09I.I0.I0 2 (7/4)	I
		09I.I0.I0 2 (2I/4)	I
		09I.I0.I0 2 (24/4)	I
		09I.I0.I0 2 (28/4)	I
		09I.I0.I0 2 (33/4)	I
		09I.I0.I0 2 (34/6)	I
		09I.I0.I0 2 (39/4)	I
		09I.I0.I0 2 (40/6)	I
		09I.I0.I0 2 (44/4)	3
		09I.I0.I0 2 (53/4)	I
		09I.I0.I0 2 (46/4)	I
		09I.20.I0 4 (I/4)	2
		09I.20.I0 4 (2/4)	I
		09I.20.I0 4 (5/4)	I
		09I.20.I0 4 (6/4)	I
		09I.20.I0 4 (7/4)	I

Двигатель Д-30КУ-154
КАТАЛОГ ДЕТАЛЕЙ И СБОРОЧНЫХ ЕДИНИЦ

Обозначение детали	Шифр детали, присвоенный эксплуатирующей организацией	Раздел, подраздел, пункт. Рисунок (Позиция)	Колич. на сб. ед.
094I0I6		09I.I0.I0 2 (II/6)	I
		09I.I0.I0 2 (I2/4)	I
		09I.I0.I0 2 (I4/4)	2
		09I.I0.I0 2 (I6/5)	I
		09I.I0.I0 2 (2I/6)	I
		09I.I0.I0 2 (42/4)	I
094I0I7		09I.20.I0 4 (2/6)	I
		09I.I0.I0 2 (I/4)	I
		09I.I0.I0 2 (4/4)	I
		09I.I0.I0 2 (7/6)	I
		09I.I0.I0 2 (I2/6)	I
		09I.I0.I0 2 (I3/4)	I
		09I.I0.I0 2 (27/6)	I
		09I.I0.I0 2 (28/6)	I
		09I.I0.I0 2 (3I/6)	I
		09I.I0.I0 2 (47/4)	I
		09I.I0.I0 2 (50/6)	I
		09I.I0.I0 2 (52/2)	I
		09I.20.I0 4 (3/6)	I
		09I.20.I0 4 (4/6)	I
094I0I9		09I.I0.I0 2 (I/6)	I
		09I.I0.I0 2 (4/5)	I
		09I.I0.I0 2 (8/4)	I
		09I.I0.I0 2 (9/4)	I
		09I.I0.I0 2 (I7/6)	I
		09I.I0.I0 2 (23/4)	I
		09I.I0.I0 2 (5/6)	I
		09I.I0.I0 2 (29/4)	I
		09I.I0.I0 2 (35/4)	I
		09I.I0.I0 2 (38/4)	I
		09I.I0.I0 2 (40/3)	I
		09I.I0.I0 2 (45/4)	I
		09I.I0.I0 2 (48/4)	I
		09I.I0.I0 2 (9/6)	I
094I02I		09I.I0.I0 2 (I3/6)	I
		09I.I0.I0 2 (23/5)	I

Двигатель Д-30КУ-154
КАТАЛОГ ДЕТАЛЕЙ И СБОРОЧНЫХ ЕДИНИЦ

Обозначение детали	Шифр детали, присвоенный эксплуатирующей организацией	Раздел, подраздел, пункт. Рисунок (Позиция)	Колич. на сб. ед.
0000409I5		075.II.OI I (43)	I
000I005I6		09I.I0.I0 2 (22/3)	2
		09I.I0.I0 2 (25/3)	2
000I00785		072.80.II 50 (I5/I)	I
000I00786		072.80.II 50 (I5/2)	I
000I82I33		080.22.00 9 (3)	I
000I82682		079.I0.02 2 (I4)	2
0I00II095		078.7I.I4 I5 (I0)	2
0I00II307		072.32.00 I5 (45)	4
		078.7I.05 7 (77)	2
		078.30.00 2 (98)	2
		078.30.00 2 (98)	2
0I00II307		078.7I.05 7 (77)	2
0I0030I39		072.3I.24 9 (3)	40
		072.3I.26 II (4)	40
0I0030I5I		072.32.00 I5 (40)	4
0I00302I2		075.II.OI I (36)	I
0I0040784		072.50.70 34 (74)	I8
		09I.I0.I0 2 (49/I)	2
0I0040884		075.II.OI I (56)	I
0I006009I		079.30.03 7 (2)	I
0I0060902		075.II.OI I (26)	I
0I006I525		075.II.OI I (47)	2
0I8090809		072.50.00 27 (I67)	I

Двигатель Д-30КУ-154
КАТАЛОГ ДЕТАЛЕЙ И СБОРОЧНЫХ ЕДИНИЦ

Обозначение детали	Шифр детали, присвоенный эксплуатирующей организацией	Раздел, подраздел, пункт. Рисунок (Позиция)	Колич. на сб. ед.
H08-014-4-I0		079.10.01 I (53)	I
H08-043-I8		072.80.II 50 (46/I)	2
H08-043-22		072.80.II 50 (45/I)	2
H08-043-29		072.80.II 50 (75/2)	I
H08-048-8-I3		072.80.II 50 (30/5)	I
		072.80.II 50 (31/5)	I
H08-053-6-I2-Ср		072.50.00 27 (17)	84
H08-078-I4-I8		078.30.00 2 (71)	I
H08-087-8-I3-8		078.71.05 7 (48)	I
		078.30.00 2 (146)	4
		078.30.00 2 (146)	I
H08-087-I5-25-I6-M-BAП-2		078.30.00 2 (61)	I
H08-087-8-I6-8		078.30.00 2 (193)	2
H08-087-I5-25-I6-M-BAП-2		078.30.00 2 (61)	2
		078.30.00 2 (61)	2
H08-087-I7-26-I4		078.71.01 3 (5)	I
		078.30.00 2 (86)	2
		078.30.00 2 (86)	I
H08-087-25-35-I6-M-BAП-2		078.30.00 2 (30)	I
		078.30.00 2 (30)	I
H08-I02-4-I82AT-3		078.71.05 7 (31)	3
H08-I02-4-M		079.10.01 I (52)	I
H08-I02-5		080.10.10 2 (20)	4
H08-I02-6		072.32.25 22 (22)	I
		072.50.70 34 (19)	66
		072.63.21 46 (4)	2
		072.60.05 36 (15)	I3
H08-I02-8		072.32.00 15 (62)	70
		072.40.00 26 (51)	70
		078.30.00 2 (106)	2
		078.30.00 2 (106)	I
H08-I02-I0		072.32.00 15 (95)	34
H08-I02-I0-I82AT-2		072.63.20 45 (12)	2

Двигатель Д-30КУ-154
КАТАЛОГ ДЕТАЛЕЙ И СБОРОЧНЫХ ЕДИНИЦ

Обозначение детали	Шифр детали, присвоенный эксплуатирующей организацией	Раздел, подраздел, пункт. Рисунок (Позиция)	Колич. на сб. ед.
H08-I02-I0-I82AT-2		073.20.00 9 (5)	4
		078.30.00 2 (27)	2
		078.30.00 2 (27)	I
		078.30.00 2 (27)	I
H08-I02-I2		072.50.70 34 (9I)	6
		072.6I.00 38 (IO)	4
H08-I02-I4		072.6I.00 38 (8)	I
		078.30.00 2 (69)	2
		078.30.00 2 (69)	I
		078.30.00 2 (69)	2
H08-I08-I0 лев-64		078.30.00 2 (I94)	I
H08-I08-8-55		078.30.00 2 (I45)	I
H08-I08-I0-64		078.30.00 2 (228)	I
H08-I52-6-6-28		078.30.00 2 (II9)	I
		078.30.00 2 (I88)	2
H08-I72-6		072.3I.00 3 (44)	8
		072.63.20 45 (I3)	4
		075.II.0I I (35)	I
		078.7I.0I 3 (I7)	I
H08-I72-8		072.32.00 I5 (29)	2
		072.32.28 25 (3)	I6
		072.40.00 26 (53)	2
		072.40.00 26 (53)	2
		072.40.00 26 (I77)	4
		072.6I.00 38 (76)	IO
		079.I0.02 2 (I3)	I
H08-I76-6-I82AT-2		072.80.II 50 (94/2)	4
		080.I0.20 4 (44)	6
H08-I76-6		080.I0.00 I (7)	7
		080.I0.20 4 (4)	7
H08-I77-6		072.32.00 I5 (II0)	IO
		073.II.07 7 (3)	3

Двигатель Д-30КУ-154
КАТАЛОГ ДЕТАЛЕЙ И СБОРОЧНЫХ ЕДИНИЦ

Обозначение детали	Шифр детали, присвоенный эксплуатирующей организацией	Раздел, подраздел, пункт. Рисунок (Позиция)	Колич. на сб. ед.
H08-I77-6		078.30.00 2 (II9)	I
		078.30.00 2 (II9)	I
		078.30.00 2 (II9)	20
H08-I77-8		072.32.00 I5 (26)	4
		072.63.20 45 (I4)	4
		073.20.00 9 (I6)	2
		078.30.00 2 (I04)	I
		078.30.00 2 (I04)	I0
		078.30.00 2 (I04)	4
H08-I77-I0		072.50.70 34 (93)	6
		075.II.0I I (32)	I
		078.30.00 2 (22)	2
		078.30.00 2 (22)	I
H08-I77-I2		072.50.70 34 (I06)	6
		078.30.00 2 (56)	2
		078.30.00 2 (56)	3
		078.30.00 2 (56)	5
		078.30.00 2 (56)	4
H08-I77-I4		078.30.00 2 (66)	4
		078.30.00 2 (66)	4
H08-I77-I6		072.50.70 34 (46)	I
		072.6I.00 38 (35)	2
H08-I77-I8		078.30.00 2 (39)	4
		078.30.00 2 (39)	2
H08-I77-24		078.30.00 2 (33)	2
		078.30.00 2 (33)	2
H08-I78-6		078.30.00 2 (I92)	I
H08-I78-8		073.20.00 9 (I5)	4
		078.30.00 2 (I35)	I
		078.30.00 2 (I35)	I
H08-I8I-I6xI,5		078.7I.0I 3 (2)	2
H08-I8I-20		078.7I.09 II (-I4)	I

Двигатель Д-30КУ-154
КАТАЛОГ ДЕТАЛЕЙ И СБОРОЧНЫХ ЕДИНИЦ

Обозначение детали	Шифр детали, присвоенный эксплуатирующей организацией	Раздел, подраздел, пункт. Рисунок (Позиция)	Колич. на сб. ед.
H08-I82-8-I0		072.50.00 27 (I33)	I2
H08-I82-8-I2		072.50.00 27 (I47)	2
H08-I83-6-I4		072.50.00 27 (56)	4
H08-I86-I4xI,5-I82AT-2		080.I0.II 3 (50)	I
H08-I86-20xI,5		072.80.I0 49 (223)	2
H08-I86-36xI,5		072.80.I0 49 (224)	2
H08-I87-6-I82AT-2		079.I0.0I I (30)	3
H08-I88-I4		078.30.00 2 (72)	I
H08-I88-6-I82AT-3		073.II.07 7 (7)	I
H08-I88-8		078.30.00 2 (200)	I
H08.I88-I0-I82AT-2		072.63.20 45 (I5)	2
		073.20.00 9 (3)	4
		078.30.00 2 (I58)	I
		078.30.00 2 (I58)	I
H08-I88-I2		072.50.70 34 (88)	6
H08-I88-I4		072.6I.00 38 (5)	I
		078.30.00 2 (72)	I
H08-203-24		072.40.00 26 (89)	I
H08-204-36		072.40.00 26 (85)	2
H08-205-6-I8-Kд		075.II.0I I (25)	I
H08-205-6-20-Kд		075.II.0I I (30)	I
H08-2I5-I,6-5		080.I0.II 3 (-9)	I
H08-2I5-3-6		080.I0.20 4 (35)	I
H08-2I5-3-8		080.I0.II 3 (-I0)	3
H08-2I5-3-I8		080.I0.20 4 (I2)	I
H08-2I6-8-I6		072.6I.00 38 (60)	I6
H08-2I6-8-20-I82AT		072.40.00 26 (I5I)	6
H08-2I6-8-24-Ср		072.50.00 27 (I08)	52
H08-2I6-8-28		072.60.00 35 (44)	2
H08-2I6-8-28-I82AT		072.60.00 35 (I2)	I2
		075.3I.02 6 (3)	6
		075.3I.03 7 (3)	6

Двигатель Д-30КУ-154
КАТАЛОГ ДЕТАЛЕЙ И СБОРОЧНЫХ ЕДИНИЦ

Обозначение детали	Шифр детали, присвоенный эксплуатирующей организацией	Раздел, подраздел, пункт. Рисунок (Позиция)	Колич. на сб. ед.
H08-2I6-8-60-I82AT-I		072.50.00 27 (I43)	4
H08-2I6-I0-24		072.60.00 35 (I0)	28
H08-2I6-I0-28		072.40.00 26 (I32)	2
		072.60.00 35 (46)	6
H08-237-2-I0-Kд		072.63.I0 44 (36)	2
H08-237-2-I2-Kд		080.I0.23 7 (20)	I

Двигатель Д-30КУ-154
КАТАЛОГ ДЕТАЛЕЙ И СБОРОЧНЫХ ЕДИНИЦ

Обозначение детали	Шифр детали, присвоенный эксплуатирующей организацией	Раздел, подраздел, пункт. Рисунок (Позиция)	Колич. на сб. ед.
<u>H08-4.004-9</u> 10-I-360		072.80.10 49 (72)	I
<u>H08-4.004-13</u> 10-I-710		072.80.10 49 (73)	I
<u>H08-4.004-14</u> 8-I-190		072.80.10 49 (74)	I
<u>H08-4.004-15</u> 10-I-620		072.80.10 49 (75)	I
<u>H08-4.004-17</u> 12-I-1290		072.80.10 49 (76)	I
<u>H08-4.004-19</u> 8-I-820		072.80.10 49 (77)	I
<u>H08-4.004-24</u> 12-I-890		072.80.10 49 (78)	I
<u>H08-4.004-25</u> 8-I-990		072.80.10 49 (79)	I
<u>H08-4.004-26</u> 8-I-1180		072.80.10 49 (80)	I
<u>H08-4.004-27</u> 10-I-1000		072.80.10 49 (185)	I
<u>H08-4.004-28</u> 14-I-980		072.80.10 49 (81)	I
<u>H08-4.004-29</u> 8-I-240		072.80.10 49 (82)	I
<u>H08-4.004-31</u> 20-I-970		072.80.10 49 (83)	I
<u>H08-4.004-35</u> 6-I-220		072.80.10 49 (84)	I
<u>H08-4.004-37</u> 6-I-240		072.80.10 49 (85)	I
<u>H08-4.004-38</u> 6-I-170		072.80.10 49 (86)	I
<u>H08-4.004-39</u> 6-I-270		072.80.10 49 (87)	I
<u>H08-4.004-208</u> 20-I-970		072.80.10 49 (83)	I

Двигатель Д-30КУ-154
КАТАЛОГ ДЕТАЛЕЙ И СБОРОЧНЫХ ЕДИНИЦ

Обозначение детали	Шифр детали, присвоенный эксплуатирующей организацией	Раздел, подраздел, пункт. Рисунок (Позиция)	Колич. на сб. ед.
<u>H08-2.004-225</u> 22-I-I350		072.80.10 49 (88)	I
<u>H08-4.004-522</u> 6-I-750		072.80.10 49 (89)	I
<u>H08-4.004-565</u> 8-I-I200		072.80.10 49 (90)	I
<u>H08-4.004-566</u> 8-I-500		072.80.10 49 (91)	I
<u>H08-4.004-614</u> 6-I-400		072.80.10 49 (92)	I
<u>H08-4.004-615</u> 8-I-I400		072.80.10 49 (93)	I
<u>H08-4.004-639</u> 10-I-II50		072.80.10 49 (95)	I
<u>H08-4.004-676</u> 6-I-300		072.80.10 49 (102)	I
<u>H08-4.004-677</u> 6-I-900		072.80.10 49 (103)	I
<u>H08-4.004-731</u> 8-I-400		072.80.20 51 (25)	I
<u>H08-4.004-750</u> 8-I-300		072.80.10 49 (190)	I
<u>H08-4.004-751</u> 8-I-500		072.80.10 49 (191)	I
<u>H08-4.004-755</u> 8-I-500		072.80.20 51 (44)	I
<u>H08-4.004-4003</u> 10-I-I000		072.80.10 49 (104)	I
<u>H08-4.005-45</u> 8-I-II00		072.80.10 49 (105)	I
<u>H08-4.005-46</u> 12-I-260		072.80.10 49 (106)	I
<u>H08-4.005-47</u> 8-I-350		072.80.10 49 (107)	I
<u>H08-4.005-48</u> 8-I-I200		072.80.10 49 (108)	I

Двигатель Д-30КУ-154
КАТАЛОГ ДЕТАЛЕЙ И СБОРОЧНЫХ ЕДИНИЦ

Обозначение детали	Шифр детали, присвоенный эксплуатирующей организацией	Раздел, подраздел, пункт. Рисунок (Позиция)	Колич. на сб. ед.
<u>H08-4.005-49</u> 8-I-I040		072.80.10 49 (I09)	I
<u>H08-4.005-51</u> 10-I-I220		072.80.10 49 (51)	I
<u>H08-4.005-736</u> 8-I-300		072.80.20 51 (31)	I
<u>H08-4.005-737</u> 12-I-400		072.80.20 51 (32)	I
<u>H08-4.005-741</u> 6-I-600		072.80.20 51 (36)	I
<u>H08-4.006-59</u> 10-I-410		072.80.10 49 (III)	I
<u>H08-4.006-60</u> 8-I-I050		072.80.10 49 (II2)	I
<u>H08-4.006-63</u> 8-I-915		072.80.10 49 (II3)	I
<u>H08-4.006-64</u> 8-I-270		072.80.10 49 (II4)	3
<u>H08-4.006-65</u> 8-I-660		072.80.10 49 (II5)	I
<u>H08-4.006-66</u> 8-I-250		072.80.10 49 (II6)	I
<u>H08-4.006-67</u> 8-I-320		072.80.10 49 (II7)	I
<u>H08-4.006-68</u> 8-I-II20		072.80.10 49 (II8)	I
<u>H08-4.006-758</u> 8-I-I060		072.80.10 49 (II9)	I
<u>H08-4.006-71</u> 8-I-420		072.80.10 49 (I20)	I
<u>H08-4.006-72</u> 6-I-720		072.80.10 49 (I21)	I
<u>H08-4.006-77</u> 6-I-740		072.80.10 49 (I22)	I
<u>H08-4.006-257</u> 8-I-340		072.80.10 49 (I23)	I

Двигатель Д-30КУ-154
КАТАЛОГ ДЕТАЛЕЙ И СБОРОЧНЫХ ЕДИНИЦ

Обозначение детали	Шифр детали, присвоенный эксплуатирующей организацией	Раздел, подраздел, пункт. Рисунок (Позиция)	Колич. на сб. ед.
<u>H08-4.006-584</u> 8-I-I200		072.80.10 49 (I27)	I
<u>H08-4.006-585</u> 8-I-I600		072.80.10 49 (I28)	I
<u>H08-4.006-718</u> 8-I-I200		072.80.10 49 (I24)	I
<u>H08-4.006-719</u> 8-I-I350		072.80.10 49 (I25)	I
<u>H08-4.006-759</u> 8-I-930		072.80.10 49 (I26)	I
<u>H08-4.007-78</u> 20-I-830		072.80.10 49 (I29)	I
<u>H08-4.007-80</u> 10-I-680		072.80.10 49 (I30)	I
<u>H08-4.007-81</u> 8-I-860		072.80.10 49 (I31)	I
<u>H08-4.007-82</u> 8-I-510		072.80.10 49 (I32)	I
<u>H08-4.007-83</u> 10-I-410		072.80.10 49 (I33)	I
<u>H08-4.007-87</u> 12-I-890		072.80.10 49 (I34)	I
<u>H08-4.007-89</u> 12-I-I290		072.80.10 49 (I35)	I
<u>H08-4.007-91</u> 10-I-I350		072.80.20 51 (42)	I
<u>H08-4.007-92</u> 12-I-I380		072.80.10 49 (I36)	I
<u>H08-4.007-93</u> 8-I-560		072.80.10 49 (I37)	I
<u>H08-4.007-94</u> 8-I-660		072.80.10 49 (I38)	I
<u>H08-4.007-96</u> 12-I-990		072.80.10 49 (I39)	I
<u>H08-4.007-97</u> 8-I-530		072.80.10 49 (I40)	I

Двигатель Д-30КУ-154
КАТАЛОГ ДЕТАЛЕЙ И СБОРОЧНЫХ ЕДИНИЦ

Обозначение детали	Шифр детали, присвоенный эксплуатирующей организацией	Раздел, подраздел, пункт. Рисунок (Позиция)	Колич. на сб. ед.
<u>H08-4.007-209</u> 20-I-830		072.80.10 49 (I29)	I
<u>H08-4.007-253</u> 10-I-I600		072.80.10 49 (I41)	I
<u>H08-4.007-680</u> 6-I-II00		072.80.10 49 (I44)	I
<u>H08-4.007-715</u> 20-I-I600		072.80.10 49 (I42)	I
<u>H08-4.007-716</u> 14-I-I900		072.80.20 5I (2I)	I
<u>H08-4.007-749</u> 10-I-I390		072.80.20 5I (4I)	I
<u>H08-4.007-4002</u> 8-I-I200		072.80.10 49 (I47)	I
<u>H08-4.007-4020</u> 8-I-860		072.80.10 49 (I3I)	I
<u>H08-4.008-I02</u> 8-I-740		072.80.10 49 (I48)	I
<u>H08-4.008-I03</u> 8-I-810		072.80.10 49 (I49)	I
<u>H08-4.008-254</u> 8-I-900		072.80.10 49 (I50)	I
<u>H08-4.008-610</u> 8-I-I200		072.80.10 49 (I51)	I
<u>H08-4.009-I08</u> 8-I-I900		072.80.10 49 (I52)	I
<u>H08-4.009-II2</u> 6-I-600		072.80.10 49 (I54)	I
<u>H08-4.009-II3</u> 8-I-I470		072.80.10 49 (I55)	I
<u>H08-4.009-II4</u> 8-I-I480		072.80.10 49 (I56)	I
<u>H08-4.009-II5</u> 8-I-I020		072.80.10 49 (I57)	I
<u>H08-4.009-II7</u> 6-I-800		072.80.10 49 (I58)	I

Двигатель Д-30КУ-154
КАТАЛОГ ДЕТАЛЕЙ И СБОРОЧНЫХ ЕДИНИЦ

Обозначение детали	Шифр детали, присвоенный эксплуатирующей организацией	Раздел, подраздел, пункт. Рисунок (Позиция)	Колич. на сб. ед.
<u>H08-4.009-II8</u> 6-I-920		072.80.10 49 (I59)	I
<u>H08-4.009-6I9</u> 8-I-650		072.80.10 49 (I60)	I
<u>H08-4.009-760</u> 8-I-I900		072.80.10 49 (I53)	I
<u>H08-4.010-II9</u> I6-I-660		072.80.10 49 (I6I)	I
<u>H08-4.010-252</u> I6-I-I200		072.80.10 49 (I63)	I
<u>H08-4.010-7I4</u> I6-I-I000		072.80.10 49 (I62)	I
<u>H08-4.0II-I24</u> 8-I-440		072.80.10 49 (I64)	I
<u>H08-4.0II-I28</u> 8-I-I620		072.80.10 49 (I65)	I
<u>H08-4.0II-I30</u> 8-I-III5		072.80.10 49 (I66)	I
<u>H08-4.0II-I3I</u> 6-I-250		072.80.10 49 (I67)	I
<u>H08-4.0II-I34</u> 6-I-840		072.80.10 49 (I68)	I
<u>H08-4.0II-6II</u> 8-I-I300		072.80.10 49 (I69)	I
<u>H08-4.0II-6I2</u> I6-I-400		072.80.10 49 (I72)	I
<u>H08-4.0II-753</u> 8-I-200		072.80.20 49 (45)	I
<u>H08-4.0II-75I</u> 8-I-500		072.80.10 49 (I9I)	I
<u>H08-4.0I2-620</u> 8-I-I300		072.80.10 49 (I73)	I
<u>H08-4.0I2-658</u> 8-I-470		072.80.10 49 (I74)	I
<u>H08-4.0I2-659</u> 6-I-270		080.10.II 3 (62)	I

Двигатель Д-30КУ-154
КАТАЛОГ ДЕТАЛЕЙ И СБОРОЧНЫХ ЕДИНИЦ

Обозначение детали	Шифр детали, присвоенный эксплуатирующей организацией	Раздел, подраздел, пункт. Рисунок (Позиция)	Колич. на сб. ед.
<u>H08-4.0I2-7I9</u> 8-I-I350		072.80.10 49 (I25)	I
<u>H08-4.0I2-748</u> I2-I-I700		072.80.20 5I (26)	I
<u>H08-4.0I3-I73</u> IO-I-I350		072.80.10 49 (I75)	I
<u>H08-4.0I3-7I7</u> IO-I-I900		072.80.20 5I (38)	I
<u>H08-4.0I3-732</u> 6-I-500		072.80.20 5I (27)	I
<u>H08-4.0I3-733</u> 6-I-700		072.80.20 5I (28)	I
<u>H08-4.0I3-734</u> 6-I-800		072.80.20 5I (29)	I
<u>H08-4.0I3-735</u> 6-I-800		072.80.20 5I (30)	I
<u>H08-4.0I3-738</u> 8-I-600		072.80.20 5I (33)	I
<u>H08-4.0I3-739</u> I2-I-450		072.80.20 5I (34)	I
<u>H08-4.0I3-740</u> 6-I-200		072.80.20 5I (35)	I
<u>H08-4.0I5-I69</u> I2-I-I250		072.80.20 5I (43)	I
<u>H08-4.0I5-728</u> 6-I-500		072.80.20 5I (22)	I
<u>H08-4.0I5-729</u> I2-I-700		072.80.20 5I (23)	I
<u>H08-4.0I5-730</u> I2-I-550		072.80.20 5I (24)	I
<u>H08-4.0I5-742</u> 8-I-300		072.80.20 5I (37)	I

Двигатель Д-30КУ-154
КАТАЛОГ ДЕТАЛЕЙ И СБОРОЧНЫХ ЕДИНИЦ

Обозначение детали	Шифр детали, присвоенный эксплуатирующей организацией	Раздел, подраздел, пункт. Рисунок (Позиция)	Колич. на сб. ед.
H08-4.053-6-I0-Ср		072.40.00 26 (I6I)	96
		072.50.10 28 (I)	96
H08-4.053-6-I2-Ср		072.40.00 26 (22)	198
		072.40.00 26 (22)	206
		072.50.00 27 (I7)	84
		072.50.70 34 (5)	36
H08-4.053-6-I2-I82AT-Ср		072.50.00 27 (I66)	24
H08-4.053-6-I4-Ср		072.40.00 27 (38)	16
		072.50.00 27 (I73)	288
		072.50.70 34 (68)	72
H08-4.053-6-I6-Ср		072.40.00 26 (39)	8
		072.50.00 27 (67)	12
H08-4.053-6-24-Ср		072.50.70 27 (I6)	74
H08-4.053-8-I2-Ср		072.50.00 27 (I24)	40
H08-4.053-8-I8-Ср		072.50.70 27 (3)	16
H08-4.054-8-I0-Ср		072.50.00 27 (I63)	96
H08-4.054-8-I4-Ср		072.40.00 26 (82)	4
		072.50.70 34 (34)	24
H08-4.054-8-I6-Ср		072.40.00 26 (I3)	8
		072.50.00 27 (I2I)	26
		072.50.70 34 (I09)	12
H08-4.054-8-I8-Ср		072.50.70 34 (3)	16
H08-4.054-8-22-Ср		072.40.00 26 (I5)	6
H08-4.054-I0-I6-Ср		072.50.70 34 (I8)	I
H08-4.054-I0-24-Ср		072.50.70 34 (22)	6
H08-4.056-8-I4-Ср		072.40.00 26 (8)	48
H08-4.054-8-I4-Ср		072.50.70 34 (34)	24
H08-4.057-6		072.80.II 50 (I8/5)	I
		072.80.II. 50 (I9/5)	I
		072.80.II 50 (2I/5)	I
		072.80.II 50 (23/7)	I
		09I.I0.I0 2 (34/4)	I

Двигатель Д-30КУ-154
КАТАЛОГ ДЕТАЛЕЙ И СБОРОЧНЫХ ЕДИНИЦ

Обозначение детали	Шифр детали, присвоенный эксплуатирующей организацией	Раздел, подраздел, пункт. Рисунок (Позиция)	Колич. на сб. ед.
H08-4.057-8		072.80.II 50 (22/7)	I
		072.80.2I 52 (I3/7)	I
H08-4.058-53		09I.I0.I0 2 (5I/I)	I
<u>H08-4.060-547</u> 8-I-I80		072.80.I0 49 (I77)	I
<u>H08-4.060-548</u> I0-I-II00		072.80.I0 49 (I78)	I
<u>H08-4.060-6I6</u> 8-I-950		072.80.I0 49 (I79)	I
<u>H08-4.06I-743</u> I4-I-I300		072.80.20 49 (39)	I
H08-4.069-8-II		072.32.I0 4 (I7)	I
		072.50.00 27 (37)	I2
		072.50.00 27 (37)	I2
		072.50.70 34 (I08)	I2
		072.60.00 35 (27)	2
		072.60.00 36 (3)	I
		072.60.I0 37 (4I)	3
		073.20.00 9 (I2)	II
		078.30.00 2 (20I)	2
		078.I0.00 I (5)	96
H08-4.069-8-I2		072.40.00 26 (I4)	6
		072.50.00 27 (I00)	28
		072.60.00 35 (I7)	I8
		072.6I.00 38 (I3I)	3
		072.80.II 50 (69/4)	2
		072.80.II 50 (88/3)	2
		072.80.II 50 (97/2)	2
H08-4.069-8-I5		072.50.70 34 (65)	95
			I СУ
			I
			2 СУ
		072.60.00 35 (I6)	34
		072.60.I0 37 (98)	I

Двигатель Д-30КУ-154
КАТАЛОГ ДЕТАЛЕЙ И СБОРОЧНЫХ ЕДИНИЦ

Обозначение детали	Шифр детали, присвоенный эксплуатирующей организацией	Раздел, подраздел, пункт. Рисунок (Позиция)	Колич. на сб. ед.
H08-4.069-8-I5		072.80.II 50 (50/5)	2
H08-4.069-8-I7		072.63.20 45 (II)	2
		073.20.00 9 (50)	10
H08-4.069-10-I4		072.80.II 50 (I/3)	2
		072.80.II 50 (2/3)	2
		072.80.II 50 (56/4)	2
		072.80.II 50 (67/3)	2
		072.80.II 50 (I02/3)	2
		078.30.00 2 (49)	2
		078.30.00 2 (49)	I
		080.I0.I0 2 (6)	I
H08-4.069-10-I8		072.32.25 22 (25)	2
		072.60.00 35 (I4)	37
H08-4.069-12-I4		075.II.0I I (46)	I
H08-4.069-14-I6		072.6I.00 38 (6)	2
		078.30.00 2 (70)	2
		078.30.00 2 (70)	2
H08-4.069-16-I7		072.40.00 26 (I2I)	I
H08-4.070-6-I4		078.30.00 2 (I74)	I
H08-4.070-6-I9,3		072.40.00 26 (I66)	2
H08-4.070-6-22,6		072.40.00 26 (I68)	8
H08-4.070-6-24		072.32.00 15 (52)	4
		072.50.00 27 (I62)	36
H08-4.070-6-25,7		072.40.00 26 (54)	96
H08-4.070-6-27,7		072.32.00 15 (53)	26
H08-4.070-6-28		072.63.I0 44 (3)	2
		078.30.00 2 (I97)	2
H08-4.070-6-30		072.40.00 26 (I00)	2
		078.30.00 2 (93)	2
H08-4.070-6-34,9		072.50.00 27 (I74)	36
H08-4.070-6-35,4		072.40.00 26 (40)	22
H08-4.070-6-36,3		072.32.00 15 (43)	2

Двигатель Д-30КУ-154
КАТАЛОГ ДЕТАЛЕЙ И СБОРОЧНЫХ ЕДИНИЦ

Обозначение детали	Шифр детали, присвоенный эксплуатирующей организацией	Раздел, подраздел, пункт. Рисунок (Позиция)	Колич. на сб. ед.
H08-4.070-6-36,3		072.50.70 34 (70)	I9
		078.30.00 2 (94)	I
		078.30.00 2 (94)	2
H08-4.070-6-36,3		078.7I.05 7 (79)	I
H08-4.070-6-36,8		072.50.00 27 (68)	6
H08-4.070-6-38		072.40.00 26 (I0I)	I0
H08-4.070-6-38,6		072.50.00 27 (I78)	36
H08-4.070-6-4I,8		072.32.00 I5 (20)	8
		072.50.00 27 (I8I)	36
H08-4.070-6-43,4		072.50.00 27 (I83)	36
H08-4.070-6-44		072.50.70 34 (38)	I02
H08-4.070-6-55		072.32.00 I5 (57)	22
H08-4.070-6-58,5		072.32.00 I5 (58)	3
H08-4.070-6-60		072.32.00 I5 (64)	I
H08-4.070-8-28,4		078.7I.0I 3 (23)	I0
H08-4.070-8-30,9		072.50.00 27 (I07)	20
H08-4.070-8-32,5		072.40.00 26 (69)	I
H08-4.070-8-35		072.32.00 I5 (68)	24
		072.40.00 26 (70)	II
H08-4.070-8-36		072.50.00 27 (II7)	I2
H08-4.070-8-39		072.50.00 27 (I23)	20
H08-4.070-8-43,3		072.50.00 27 (I40)	6
H08-4.070-8-44		072.60.00 35 (30)	I0
		072.6I.00 38 (59)	7
H08-4.070-8-48		072.6I.00 38 (77)	I
H08-4.070-8-59,5		072.40.00 26 (33)	I8
H08-4.07I-5-I0		072.63.2I 46 (2I)	I
		072.40.00 26 (II7)	8
H08-4.07I-6-I0		072.40.00 26 (44)	26
H08-4.07I-6-II		072.40.00 26 (45)	5I
H08-4.07I-6-I2		072.40.00 26 (46)	4
		072.80.I0 49 (225)	2

Двигатель Д-30КУ-154
КАТАЛОГ ДЕТАЛЕЙ И СБОРОЧНЫХ ЕДИНИЦ

Обозначение детали	Шифр детали, присвоенный эксплуатирующей организацией	Раздел, подраздел, пункт. Рисунок (Позиция)	Колич. на сб. ед.
H08-4.07I-6-I2		072.80.II 50 (3/4)	I
		072.80.II 50 (4/4)	I
		072.80.II 50 (5/4)	I
		072.80.II 50 (7/4)	I
		072.80.II 50 (8/4)	I
		072.80.II 50 (9/4)	I
		072.80.II 50 (10/4)	I
		072.80.II 50 (11/4)	I
		072.80.II 50 (12/4)	I
		072.80.II 50 (13/7)	I
		072.80.II 50 (14/6)	I
		072.80.II 50 (15/7)	I
		072.80.II 50 (16/7)	I
		072.80.II 50 (17/7)	I
		072.80.II 50 (18/6)	2
		072.80.II 50 (19/6)	2
		072.80.II 50 (20/6)	3
		072.80.II 50 (21/6)	2
		072.80.II 50 (22/6)	I
		072.80.II 50 (23/6)	I
		072.80.II 50 (24/6)	I
		072.80.II 50 (25/6)	I
		072.80.II 50 (26/6)	I
		072.80.II 50 (27/6)	I
		072.80.II 50 (28/6)	I
		072.80.II 50 (29/6)	I
		072.80.II 50 (30/6)	I
		072.80.II 50 (31/6)	I
		072.80.II 50 (32/7)	I
		072.80.II 50 (33/6)	I
		072.80.II 50 (34/5)	I
		072.80.II 50 (35/5)	I

Двигатель Д-30КУ-154
КАТАЛОГ ДЕТАЛЕЙ И СБОРОЧНЫХ ЕДИНИЦ

Обозначение детали	Шифр детали, присвоенный эксплуатирующей организацией	Раздел, подраздел, пункт. Рисунок (Позиция)	Колич. на сб. ед.
H08-4.07I-6-I2		072.80.II 50 (36/6)	I
		072.80.II 50 (38/6)	I
		072.80.II 50 (39/5)	I
		072.80.II 50 (40/6)	I
		072.80.II 50 (41/6)	I
		072.80.II 50 (42/6)	I
		072.80.II 50 (47/3)	2
		072.80.II 50 (48/3)	I
		072.80.II 50 (52/6)	I
		072.80.II 50 (51/5)	I
		072.80.II 50 (53/6)	2
		072.80.II 50 (54/3)	I
		072.80.II 50 (55/3)	2
		072.80.II 50 (57/5)	I
		072.80.II 50 (58/5)	I
		072.80.II 50 (60/6)	I
		072.80.II 50 (62/8)	2
		072.80.II 50 (63/5)	3
		072.80.II 50 (64/5)	4
		072.80.II 50 (65/6)	2
		072.80.II 50 (66/7)	I
		072.80.II 50 (72/4)	I
		072.80.II 50 (77/5)	2
		072.80.II 50 (78/4)	I
		072.80.II 50 (80/5)	2
		072.80.II 50 (81/3)	2
		072.80.II 50 (82/5)	2
		072.80.II 50 (84/5)	2
		072.80.II 50 (85/6)	2
		072.80.II 50 (87/5)	2
		072.80.II 50 (90/7)	2
		072.80.II 50 (91/6)	I

Двигатель Д-30КУ-154
КАТАЛОГ ДЕТАЛЕЙ И СБОРОЧНЫХ ЕДИНИЦ

Обозначение детали	Шифр детали, присвоенный эксплуатирующей организацией	Раздел, подраздел, пункт. Рисунок (Позиция)	Колич. на сб. ед.
H08-4.07I-6-I2		072.80.II 50 (92/7)	2
		072.80.II 50 (93/6)	I
		072.80.II 50 (95/4)	I
		072.80.II 50 (99/5)	I
		072.80.II 50 (100/3)	I
		072.80.II 50 (104/7)	I
		072.80.II 50 (106/6)	2
		072.80.II 50 (108/4)	I
		072.80.II 50 (109/2)	I
		072.80.II 50 (110/3)	I
		072.80.II 50 (112/6)	I
		072.80.II 50 (114/4)	I
		072.80.II 50 (115/4)	I
		072.80.II 50 (116/7)	I
		072.80.II 50 (117/5)	2
		072.80.II 50 (118/3)	2
		072.80.II 50 (119/5)	2
		072.80.II 50 (121/6)	I
		072.80.II 50 (125/6)	2
		072.80.II 50 (124/6)	I
		072.80.II 50 (120/6)	I
		072.80.2I 52 (2/4)	I
		072.80.2I 52 (3/4)	I
		072.80.2I 52 (4/4)	I
		072.80.2I 52 (5/4)	I
		072.80.2I 52 (6/4)	I
		072.80.2I 52 (7/4)	I
		072.80.2I 52 (8/3)	I
		072.80.2I 52 (9/7)	I
		072.80.2I 52 (10/7)	I
		072.80.2I 52 (11/7)	I
		072.80.2I 52 (13/6)	I

Двигатель Д-30КУ-154
КАТАЛОГ ДЕТАЛЕЙ И СБОРОЧНЫХ ЕДИНИЦ

Обозначение детали	Шифр детали, присвоенный эксплуатирующей организацией	Раздел, подраздел, пункт. Рисунок (Позиция)	Колич. на сб. ед.
H08-4.07I-6-I2		072.80.2I 52 (I4/4)	I
		072.80.2I 52 (I5/4)	I
		072.80.2I 52 (I6/4)	I
		072.80.2I 52 (I7/5)	I
		072.80.2I 52 (I8/5)	I
		072.80.2I 52 (I9/I0)	I
		072.80.2I 52 (20/6)	I
		072.80.2I 52 (2I/6)	I
		072.80.2I 52 (22/6)	I
		072.80.2I 52 (23/6)	I
		072.80.2I 52 (24/7)	2
		072.80.2I 52 (25/2)	I
		072.80.2I 52 (27/7)	I
		072.80.2I 52 (28/3)	I
		072.80.2I 52 (3I/I0)	I
		072.80.2I 52 (32/7)	I
		072.80.2I 52 (33/6)	I
		072.80.2I 52 (36/4)	I
		072.80.2I 52 (37/4)	I
		072.80.2I 52 (39/4)	I
		072.80.2I 52 (40/4)	I
		072.80.2I 52 (35/4)	I
		078.7I.08 IO (5)	I
		09I.IO.IO 2 (I/2)	I
		09I.IO.IO 2 (2/2)	I
		09I.IO.IO 2 (3/2)	I
		09I.IO.IO 2 (4/2)	I
		09I.IO.IO 2 (5/2)	2
		09I.IO.IO 2 (7/2)	I
		09I.IO.IO 2 (8/2)	I
		09I.IO.IO 2 (9/2)	I
		09I.IO.IO 2 (IO/2)	I

Двигатель Д-30КУ-154
КАТАЛОГ ДЕТАЛЕЙ И СБОРОЧНЫХ ЕДИНИЦ

Обозначение детали	Шифр детали, присвоенный эксплуатирующей организацией	Раздел, подраздел, пункт. Рисунок (Позиция)	Колич. на сб. ед.
Н08-4.071-6-12		09I.I0.I0 2 (11/2)	I
		09I.I0.I0 2 (12/2)	I
		09I.I0.I0 2 (13/2)	I
		09I.I0.I0 2 (14/2)	I
		09I.I0.I0 2 (15/2)	I
		09I.I0.I0 2 (16/3)	2
		09I.I0.I0 2 (17/2)	I
		09I.I0.I0 2 (19/2)	I
		09I.I0.I0 2 (20/2)	I
		09I.I0.I0 2 (21/2)	I
		09I.I0.I0 2 (22/2)	I
		09I.I0.I0 2 (23/2)	I
		09I.I0.I0 2 (24/2)	I
		09I.I0.I0 2 (25/2)	I
		09I.I0.I0 2 (27/2)	I
		09I.I0.I0 2 (28/2)	I
		09I.I0.I0 2 (29/2)	I
		09I.I0.I0 2 (30/4)	I
		09I.I0.I0 2 (31/2)	2
		09I.I0.I0 2 (32/2)	2
		09I.I0.I0 2 (33/2)	I
		09I.I0.I0 2 (34/3)	I
		09I.I0.I0 2 (35/2)	I
		09I.I0.I0 2 (36/2)	I
		09I.I0.I0 2 (37/2)	I
		09I.I0.I0 2 (38/2)	I
		09I.I0.I0 2 (39/2)	I
		09I.I0.I0 2 (41/2)	I
		09I.I0.I0 2 (42/2)	I
		09I.I0.I0 2 (44/2)	2
		09I.I0.I0 2 (45/2)	I
		09I.I0.I0 2 (46/2)	I

Двигатель Д-30КУ-154
КАТАЛОГ ДЕТАЛЕЙ И СБОРОЧНЫХ ЕДИНИЦ

Обозначение детали	Шифр детали, присвоенный эксплуатирующей организацией	Раздел, подраздел, пункт. Рисунок (Позиция)	Колич. на сб. ед.
H08-4.071-6-I2		09I.I0.I0 2 (47/2)	I
		09I.I0.I0 2 (48/2)	I
		09I.I0.I0 2 (50/2)	I
		09I.I0.I0 2 (53/2)	I
		09I.I0.I0 2 (54/2)	I
		09I.20.I0 4 (1/2)	I
		09I.20.I0 4 (2/2)	I
		09I.20.I0 4 (3/2)	I
		09I.20.I0 4 (4/2)	I
		09I.20.I0 4 (5/2)	2
		09I.20.I0 4 (6/2)	2
		09I.20.I0 4 (7/2)	2
H08-4.071-6-I5		072.80.2I 52 (35/I0)	I
		073.II.07 7 (I5)	3
		072.80.II 50 (I2I/I0)	I
H08-4.072-8-I2		078.30.00 2 (I07)	2
H08-4.072-8-I4		072.40.00 26 (8I)	4
		072.63.22 47 (I2)	4
		078.7I.I2 I3 (5)	2
		078.7I.I3 I4 (3)	2
H08-4.073-4-6		072.32.00 I5 (46)	4
		078.30.00 2 (99)	2
		078.7I.05 7 (78)	2
		078.7I.05 7 (99)	2
H08-4.073-4-I0		079.I0.0I 2 (53)	I
H08-4.073-4-II		080.I0.II 3 (43)	4
H08-4.073-5-I0		080.I0.I0 2 (I9)	4
		080.I0.II 3 (I4)	I2
H08-4.073-6-8,5		072.32.00 I5 (33)	4
H08-4.073-6-9		072.3I.00 3 (33)	I2
		072.60.00 35 (32)	I2
		078.I0.00 I (7)	96
H08-4.073-6-I0		072.3I.00 3 (89)	2

Двигатель Д-30КУ-154
КАТАЛОГ ДЕТАЛЕЙ И СБОРОЧНЫХ ЕДИНИЦ

Обозначение детали	Шифр детали, присвоенный эксплуатирующей организацией	Раздел, подраздел, пункт. Рисунок (Позиция)	Колич. на сб. ед.
H08-4.073-6-I0		072.3I.I0 4 (8)	4
		072.32.00 15 (17)	10
		072.50.00 27 (151)	6
H08-4.073-6-II		072.3I.00 3 (64)	2
		072.3I.I0 4 (3I)	I
		072.3I.2I 6 (2)	3
		072.40.00 26 (55)	24
		072.50.70 34 (56)	6
		072.60.05 36 (40)	2
		072.63.I0 44 (2I)	3
H08-4.073-6-I2		072.3I.00 3 (62)	3
		072.32.00 15 (3)	16
		072.40.00 26 (60)	I
		072.50.70 34 (85)	72
		078.30.00 2 (I44)	3
H08-4.073-6-I4		073.II.08 8 (2)	2
H08-4.073-6-I5		072.60.00 35 (38)	4
		080.2I.00 8 (5)	4
H08-4.073-6-I6		072.50.70 34 (28)	5
H08-4.073-8-I6		072.32.00 15 (3I)	2
		072.60.00 35 (42)	6
H08-4.073-I0-I3		072.40.00 26 (I33)	2
		072.50.70 34 (23)	6
H08-4.073-I0-I5		072.60.00 35 (II)	34
H08-4.074-8-2I		072.32.00 15 (60)	2
		072.40.00 26 (49)	I
H08-4.074-8-24,6		072.50.00 27 (I64)	48
H08-4.074-8-26		072.32.00 15 (6I)	102
		072.40.00 26 (50)	35
		072.50.70 34 (33)	12
H08-4.074-8-28		072.32.00 15 (90)	3
H08-4.074-8-29,2		072.32.00 15 (88)	I

ЦИФРОВОЙ УКАЗАТЕЛЬ
Цифровая часть
Стр. II5
Июль 4/88

Двигатель Д-30КУ-154
КАТАЛОГ ДЕТАЛЕЙ И СБОРОЧНЫХ ЕДИНИЦ

Обозначение детали	Шифр детали, присвоенный эксплуатирующей организацией	Раздел, подраздел, пункт. Рисунок (Позиция)	Колич. на сб. ед.
H08-4.074-8-39		072.50.00 27 (I20)	I3
H08-4.074-8-45		072.6I.00 38 (70)	4
H08-4.074-8-6I		072.20.00 2 (I6)	I3
H08-4.074-8-64		072.20.00 2 (27)	I3
H08-4.074-8-66		072.20.00 2 (I2)	6
H08-4.074-8-70,6		072.60.I0 3 (22)	2
H08-4.074-8-76,4		072.60.I0 37 (24)	I
H08-4.074-I0-I9,3		072.32.25 22 (20)	2
H08-4.074-I0-56,5		072.32.00 I5 (94)	36
H08-4.074-I0-90		078.30.00 2 (222)	2
H08-4.074-I2-42,4		078.30.00 2 (224)	2
H08-4.076-6		073.II.07 7 (9)	I
H08-4.076-8		072.60.00 35 (I8)	I2
		078.30.00 2 (I47)	I
H08-4.076-8		078.30.00 2 (I47)	I
<u>H08-4.077-756</u>		072.80.I0 49 (I76)	I
20-I-I900			
H08-4.078-8-90		078.30.00 2 (202)	I
H08-4.078-I4-88		078.30.00 2 (7I)	I
<u>H08-4.080-752</u>		072.80.I0 49 (I92)	I
I0-I-I00-I4			
<u>H08-4.08I-722</u>		072.80.20 5I (I5)	I
I4-I-I300-I4			
<u>H08-4.083-723</u>		072.80.20 5I (I6)	I
I2-I-900-20			
<u>H08-4.083-724</u>		072.80.20 5I (I7)	I
I2-I-I000-20			
<u>H08-4.083-725</u>		072.80.20 5I (I8)	I
I2-I-I300-20			
<u>H08-4.084-678</u>		072.80.I0 49 (I80)	I
I0-I-I450-I4(2)-I2			
<u>H08-4.084-400I</u>		072.80.I0 49 (I8I)	I
8-I-990-I2			

Двигатель Д-30КУ-154
КАТАЛОГ ДЕТАЛЕЙ И СБОРОЧНЫХ ЕДИНИЦ

Обозначение детали	Шифр детали, присвоенный эксплуатирующей организацией	Раздел, подраздел, пункт. Рисунок (Позиция)	Колич. на сб. ед.
<u>H08-4.084-4004</u> 8-I-600-I4		072.80.10 49 (182)	I
<u>H08-4.085-703</u> 10-I-570-I6		072.80.10 49 (49)	I
<u>H08-4.086-727</u> 14-I-800-I2-I4-20		072.80.20 5I (20)	I
<u>H08-4.085-757</u> 8-I-530-I2		072.80.10 49 (37)	I
<u>H08-4.086-679</u> 12-I-300-I2		072.80.10 49 (7)	I

Двигатель Д-30КУ-154
КАТАЛОГ ДЕТАЛЕЙ И СБОРОЧНЫХ ЕДИНИЦ

Обозначение детали	Шифр детали, присвоенный эксплуатирующей организацией	Раздел, подраздел, пункт. Рисунок (Позиция)	Колич. на сб. ед.
<u>H08-4.086-4005</u> 8-I-II00-I2		072.80.10 49 (I83)	I
<u>H08-4.087-726</u> I2-I-600-I2		072.80.20 5I (I9)	I
<u>H08-4.088-754</u> 8-I-600-I4		072.80.20 5I (46)	I

Двигатель Д-30КУ-154
КАТАЛОГ ДЕТАЛЕЙ И СБОРОЧНЫХ ЕДИНИЦ

Обозначение детали	Шифр детали, присвоенный эксплуатирующей организацией	Раздел, подраздел, пункт. Рисунок (Позиция)	Колич. на сб. ед.
8Д4.470.023-1		072.80.10. 49 (250)	2
8Д4.470.023-2		072.80.10 49 (251)	2
8Д4.470.023-5		072.80.10 49 (252)	2
8Д4.470.076-1		072.80.10 49 (253)	1
8Д4.470.077		072.80.10 49 (254)	1
8Д4.470.081		072.80.10 49 (255)	1

Двигатель Д-30КУ-154
КАТАЛОГ ДЕТАЛЕЙ И СБОРОЧНЫХ ЕДИНИЦ

Обозначение детали	Шифр детали, присвоенный эксплуатирующей организацией	Раздел, подраздел, пункт. Рисунок (Позиция)	Колич. на сб. ед.
33М5I-I4-I0,2-I,5		080.I0.20 4 (39)	2
33М5I-I6-I0,2-I,5		080.I0.II 3 (46)	2
33М5I-I6-I0,2-2		07I.00.00 3 (6)	I
33М5I-I6-I2,2-I		07I.00.00 2 (4)	5
		075.3I.05 9 (II)	2
33М5I-I8-I2,2-2		072.6I.00 38 (9I)	2
33М5I-I8-I4,2-I		07I.00.00 2 (5)	4
		07I.00.00 3 (2)	4
33М5I-20-I4,2-2		080.I0.II 3 (5I)	I
33М5I-25-20,2-I,5		075.II.02 2 (2)	I
		075.3I.06 IO (2)	I
33М5I-30-24,2-I		079.I0.04 4 (I9)	20
33М5I-30-24,2-I,5		072.62.04 42 (I8)	I
		079.I0.04 4 (I9)	20
33М5I-36-30,2-I		072.62.02 40 (38)	I
33М5I-36-30,2-2		072.62.02 40 (27)	I
33М5I-40-33,2-I,5		072.62.02 40 (2I)	I
33М5I-45-36,2-2		072.60.00 35 (9)	2
34М5I-I2-8,2-I,5-Ср3		072.62.02 40 (33)	I
34М5I-20-I4,2-2		073.II.0I I (II)	2
34М5I-20-I6,2-I		072.80.I0 49 (233)	I
34М5I-23-I8,2-I,5		073.II.05 5 (2)	I
		073.II.06 6 (2)	I
34М5I-28-22,2-I,5		072.80.I0 49 (234)	2
2I2M53-4-I0		075.II.0I I (-6I)	2
562M56-II-Kд		072.6I.00 38 (I63)	I
562M56-I2-Kд		072.32.00 I5 (II4)	2
562M56-I5-Kд		072.6I.00 38 (48)	I
562M56-I9-Kд		072.6I.00 38 (23)	3
562M56-26-Kд		073.II.03 3 (IO)	I
564M55-I4-Kд		078.7I.05 7 (59)	I
564M55-24-Kд		078.7I.20 I6 (IO)	I

Двигатель Д-30КУ-154
КАТАЛОГ ДЕТАЛЕЙ И СБОРОЧНЫХ ЕДИНИЦ

Обозначение детали	Шифр детали, присвоенный эксплуатирующей организацией	Раздел, подраздел, пункт. Рисунок (Позиция)	Колич. на сб. ед.
564M55-28-Кд		072.6I.00 38 (I4I)	I
		080.I0.2I 5 (2)	6
564M55-38-Кд		072.3I.00 3 (77)	I
564M55-42-Кд		072.32.00 I5 (II9)	2
564M55-42-Окс.Фос		072.60.I0 37 (I6)	I
564M55-47-Кд		072.60.I0 37 (89)	I
564M55-52-Кд		072.6I.00 38 (56)	I
564M55-55-Кд		072.32.00 I5 (I04)	2
564M55-62-Кд		072.32.00 I5 (I00)	2
564M55-75-Кд		072.3I.00 3 (83)	I
804M55-I00		072.60.I0 37 (76)	2
		072.63.I0 44 (7I)	2
		072.63.30 48 (5)	2
		072.80.II 50 (2/4)	2
		073.II.02 2 (4)	2
		075.3I.0I 5 (5)	2
		075.3I.04 8 (5)	2
		078.7I.07 9 (5)	2
804M55-I30		073.II.04 4 (5)	2
804M55-I65		072.6I.00 38 (I48)	2
I367c50-3-4-I0-Кд		073.II.03 3 (6)	I
THA-07-007		072.62.04 42 (46)	2
ШЕЗ-4МН787-60		073.II.03 3 (8)	I
I44IA-56-8		07I.00.00 2 (8)	I
		07I.00.00 3 (I)	I
I46IA-56-6		075.3I.05 9 (I2)	I
		07I.00.00 2 (2)	2
		075.3I.05 9 (I3)	I
I465A-56-8		07I.00.00 2 (6)	2
		07I.00.00 3 (I4)	2
I466A-56-6		07I.00.00 2 (3)	I
I47IA-56-I0		072.80.I0 49 (235)	I

Двигатель Д-30КУ-154
КАТАЛОГ ДЕТАЛЕЙ И СБОРОЧНЫХ ЕДИНИЦ

Обозначение детали	Шифр детали, присвоенный эксплуатирующей организацией	Раздел, подраздел, пункт. Рисунок (Позиция)	Колич. на сб. ед.
I593A-I-IO-II		073.II.03 3 (5)	I
		078.7I.06 8 (22)	I
		079.IO.OI I (25)	I
I593A-I,2-I5-II		072.62.04 42 (56)	I
I703A-T		072.80.II 50 (76/I)	I
I753A		073.II.03 3 (I)	I
I780A-9-I,5		072.62.02 40 (8)	I
I78IA-22-I,5		072.80.II 50 (86/I)	I
I78IA-30-I,5		072.80.II 50 (74/I)	I
I803c50-I50-Kд		073.II.03 3 (4)	I
I855A-6-30		080.IO.II 3 (-II)	I
I884A-I		078.7I.04 6 (IO)	I
I884A-3		078.7I.03 5 (IO)	I
I885A-3		078.7I.03 5 (I3)	I
I902A-22		073.II.03 3 (9)	I
I9I6A-0,5-6-I9-Хим. Фос. окс		073.II.03 3 (7)	I
I9I6A-0,5-7-I6-II		079.IO.OI I (57)	I
I9I6A-0,5-I0-45-I		078.7I.20 I6 (20)	I
I9I6A-0,8-7-27-I		078.7I.05 7 (52)	I
I9I6A-0,8-8-I6-II-зан.		072.62.04 42 (25)	I
I9I6A-I,2-7-8,5-II		078.7I.05 7 (20)	I
I9I6A-I,2-8-I7-II-зан.		078.7I.05 7 (57)	I
I9I6A-I,2-8-20-II		078.7I.06 8 (I7)	I
I9I6A-I,2-I0-37-I-Хим. Окс		078.7I.05 7 (37)	I
I9I6A-I,5-II-39-II		078.7I.05 7 (I8)	I
I9I6A-2-I5-I4-I		078.7I.05 7 (66)	I
I9I6A-2,5-28-57-II		078.7I.05 7 (I4)	I
I924A-I-Kд		078.7I.04 6 (I3)	I
2I78A-36		078.7I.OI 3 (I9)	4
2I87A-I0		078.7I.05 7 (5)	I
2I87A-I5		078.7I.05 7 (I6)	I
2I87A-20		078.7I.OI 3 (29)	2
2I87A-3I		072.80.II 50 (44/3)	4

Двигатель Д-30КУ-154
КАТАЛОГ ДЕТАЛЕЙ И СБОРОЧНЫХ ЕДИНИЦ

Обозначение детали	Шифр детали, присвоенный эксплуатирующей организацией	Раздел, подраздел, пункт. Рисунок (Позиция)	Колич. на сб. ед.
2I87A-36		078.7I.0I 3 (I9)	4
2I87A-2I5		078.7I.05 7 (23)	I
2I95A-30		079.I0.0I I (44)	I
2I98A-7		078.7I.09 II (-I5)	I
2I98A-9		078.7I.07 9 (-II)	I
2I98A-II		079.I0.0I I (43)	I
2I98A-22		078.7I.0I 3 (3)	2
2262A-288-2		072.80.II 50 (76/3)	I
2267A-5-2		080.I0.00 I (II)	2
2267A-7-2		072.3I.00 3 (I9)	I
		072.60.I0 37 (32)	I
		072.6I.00 38 (78)	5
2267A-8-2		072.60.I0 37 (I0)	I
2267A-9-2		075.II.0I I (28)	I
2267A-I0-2		072.32.00 I5 (I2)	4
		079.I0.04 4 (I)	I
		080.I0.23 7 (27)	I
2267A-II-2		072.3I.00 3 (I7)	5
		079.I0.0I I (66)	I
2267A-II		072.62.02 40 (I5)	I
		080.I0.II 3 (28)	2
2267A-I2-2		072.3I.00 3 (79)	2
		080.I0.II 3 (54)	2
		079.I0.04 4 (II)	I
2267A-I4-2		080.I0.II 3 (39)	I
		079.I0.0I I (7I)	I
2267A-I6		072.20.00 2 (24)	6
		072.3I.00 3 (53)	2
		072.60.I0 37 (56)	I
		072.6I.00 38 (79)	I
2267A-I6-2		079.I0.0I I (69)	I
2267A-I9-2		072.60.I0 37 (7I)	I

Двигатель Д-30КУ-154
КАТАЛОГ ДЕТАЛЕЙ И СБОРОЧНЫХ ЕДИНИЦ

Обозначение детали	Шифр детали, присвоенный эксплуатирующей организацией	Раздел, подраздел, пункт. Рисунок (Позиция)	Колич. на сб. ед.
2267А-21-2		072.62.03 4I (25)	3
		072.80.II 50 (10I/I)	I
2267А-23-2		072.62.04 42 (16)	I
		079.10.0I I (33)	4
2267А-24-2		072.3I.00 3 (78)	5
		072.3I.10 4 (10)	5
2267А-27-2		072.60.05 36 (32)	I
2267А-28-2		072.6I.00 38 (64)	I
2267А-38-2		072.80.II 50 (94/I)	I
2267А-48		072.60.10 37 (6I)	2
		079.10.04 4 (12)	I
2267А-75-2		079.10.0I I (85)	I
2267А-10I-2		072.3I.20 5 (12)	I
2267А-14I-2		072.60.00 35 (28)	I
2267А-15I-2		072.80.II 50 (98/I)	I
2267А-152-2		072.63.10 44 (II)	2
		079.10.0I I (28)	2
2267А-159-2		072.32.00 15 (105)	2
2267А-166-2		072.62.03 4I (23)	3
		072.80.II 50 (76/2)	I
2267А-167		072.62.02 40 (32)	I
2267А-169-2		079.10.0I I (42)	2
		072.80.II 50 (70/3)	4
2267А-173		075.3I.05 9 (8)	I
2267А-175-2		079.10.0I I (56)	I
2267А-177-2		072.62.02 40 (6)	I
2267А-178-2		072.50.00 27 (62)	I
2267А-182-2		079.10.0I I (76)	I
		072.62.05 43 (2)	I
2267А-183-2		072.60.10 37 (77)	I
		072.80.II 50 (70/9)	I
		075.3I.04 5 (2)	I
		075.3I.04 8 (2)	I

Двигатель Д-30КУ-154
КАТАЛОГ ДЕТАЛЕЙ И СБОРОЧНЫХ ЕДИНИЦ

Обозначение детали	Шифр детали, присвоенный эксплуатирующей организацией	Раздел, подраздел, пункт. Рисунок (Позиция)	Колич. на сб. ед.
2267А-197-2		072.62.05 9 (9)	I
2267А-215		072.63.10 10 (57)	I
2267А-237		080.10.23 7 (23)	I
2267А-288-2		072.80.11 50 (76/3)	I
2267А-295-2		072.80.11 50 (67/2)	I
2267А-295-2		080.10.10 2 (7)	I
		080.10.00 1 (1)	I
2267А-318-2		072.61.00 38 (149)	I
		080.10.00 1 (8)	I
		080.10.20 4 (2)	I
2267А-352		080.10.22 6 (25)	I
2267А-364-2		080.10.11 3 (29)	I
2267А-393-2		072.31.00 3 (37)	I
2267А-394-2		072.61.00 38 (151)	I
2267А-410-2		072.31.00 3 (21)	I
2267А-199-2		072.50.00 27 (53)	I
2267А-201-2		072.62.04 42 (55)	I
2267А-215		072.63.10 44 (57)	I
2267А-237		080.10.23 7 (23)	I
2267А-293-2		078.71.07 9 (2)	I
		072.63.30 48 (2)	I
		073.11.02 2 (2)	I
2267А-295-2		072.80.11 50 (67/2)	I
		080.10.00 1 (1)	I
		080.10.10 2 (7)	I
2267А-293-2		072.63.30 48 (2)	I
		073.11.02 2 (2)	I
		078.71.07 9 (2)	I
2267А-311-2		072.32.10 16 (18)	2
		073.11.04 4 (2)	I
2267А-393-2		073.31.00 3 (37)	I
2267А-318-2		080.10.20 4 (2)	I
2267А-352		080.10.22 6 (25)	I

Двигатель Д-30КУ-154
КАТАЛОГ ДЕТАЛЕЙ И СБОРОЧНЫХ ЕДИНИЦ

Обозначение детали	Шифр детали, присвоенный эксплуатирующей организацией	Раздел, подраздел, пункт. Рисунок (Позиция)	Колич. на сб. ед.
2300А-16-1		078.71.06 8 (20)	1
2300А-17-2		078.71.05 7 (28)	2
2300А-151-2		078.71.05 7 (84)	2
2300А-417-2		078.80.11 50 (43/3)	4
2442А-1-7-36,5-1-200		072.63.10 44 (7)	1
2442А-1-12-46-11		072.62.04 42 (20)	1
2442А-1,5-13-26-11-200		078.71.04 6 (11)	1
2442А-2,5-18-67-1		078.71.01 3 (11)	1
2442А-3,5-38-113		080.10.11 3 (26)	1
2442А-5-55-110		080.10.11 3 (27)	1
2444А		073.11.03 3 (11)	1
2451А		073.11.03 3 (2)	1
2609с52-12-2-Ж		078.71.02 4 (15)	1
2704А-22		073.11.03 3 (3)	1
2724с57-М68Х2		072.80.11 50 (76/4)	1
2798А-6		078.71.09 11 (10)	2
2845А-4		072.40.00 26 (-128)	1
		072.80.11 50 (71/2)	1
2845А-18		072.80.11 50 (111/2)	1
2957А-45		072.80.11 50 (88/2)	1
		072.80.11 50 (89/7)	1
2957А-60		072.80.11 50 (69/2)	1
2957А-65		072.80.11 50 (1/2)	1
		072.80.11 50 (2/2)	1
2957А-70		072.80.11 50 (102/2)	1
2957А-75		072.80.11 50 (56/2)	1
2957А-100		072.40.00 26 (135)	2
		072.63.10 44 (68)	1
3002А-4-30-Кд		080.10.11 3 (44)	4
3002А-8-150-182АТ-Кд		072.61.00 38 (138)	6
3008А-5-36		078.71.09 11 (5)	4
3008А-6-28-М		072.40.00 26 (59)	7
3008А-6-40		072.50.70 34 (75)	1

Двигатель Д-30КУ-154
КАТАЛОГ ДЕТАЛЕЙ И СБОРОЧНЫХ ЕДИНИЦ

Обозначение детали	Шифр детали, присвоенный эксплуатирующей организацией	Раздел, подраздел, пункт. Рисунок (Позиция)	Колич. на сб. ед.
3008А-8-14		072.32.00 15 (69)	48
3008А-8-36		072.40.00 26 (71)	24
		072.50.00 27 (118)	24
		072.80.11 50 (89/8)	2
		072.80.11 50 (50/2)	2
3008А-8-40-182АТ		072.60.10 37 (43)	2
3008А-8-40		072.60.00 35 (43)	2
3008А-8-44		072.60.00 35 (45)	2
3008А-8-48		072.80.11 50 (70/13)	2
3008А-8-52-182АТ		072.60.10 37 (46)	2
3008А-8-64-182АТ		072.60.10 37 (45)	11
3008А-8-92-182АТ		072.60.10 37 (44)	2
3011А-8-32-Кд		072.80.11 50 (49/1)	2
3011А-10-63-182АТ-1-Кд		078.30.00 2 (13)	8
3015А-8-20-4		072.32.26 23 (8)	38
3015А-8-32		072.40.00 26 (182)	4
		072.50.70 34 (62)	6 1 СУ
			6 2 СУ
			5 3 СУ
		072.63.22 47 (13)	4
3015А-8-36		072.50.70 34 (105)	1 1 СУ
			6 2 СУ
3015А-8-36-4		078.30.00 2 (132)	1
3044А-6-36-Кд		072.62.01 39 (12)	2
3044А-8-52-Кд		072.62.02 40 (14)	2
3044А-8-128-Кд		072.62.03 41 (1)	2
3091А-6-18-Кд		072.32.00 15 (72)	46
		078.30.00 2 (52)	17
		078.30.00 2 (52)	17
3118А-6-32-3		078.30.00 2 (117)	1
		078.30.00 2 (117)	2

Двигатель Д-30КУ-154
КАТАЛОГ ДЕТАЛЕЙ И СБОРОЧНЫХ ЕДИНИЦ

Обозначение детали	Шифр детали, присвоенный эксплуатирующей организацией	Раздел, подраздел, пункт. Рисунок (Позиция)	Колич. на сб. ед.
3И18А-8-22-3,5		078.30.00 2 (I3I)	6
		078.30.00 2 (I3I)	3
		078.30.00 2 (I3I)	10
		078.30.00 2 (I38)	2
3И18А-8-26-3,5		078.30.00 2 (I55)	1
3И18А-8-28-3,5		078.30.00 2 (I28)	2
3И18А-8-34-3,5		078.30.00 2 (I27)	1
3И18А-8-58-3,5		078.30.00 2 (I0I)	1
3И18А-18-88-4,5		078.30.00 2 (35)	4
3И47А-5-10-182АТ		078.71.09 II (4)	3
3И47А-5-10-182АТ-1		072.40.00 26 (II6)	8
3И47А-5-12-182АТ		079.10.01 1 (87)	3
		080.10.11 3 (63)	4
3И47А-5-14-182АТ		072.63.21 46 (12)	16
		078.71.06 1008 (23)	2
		079.10.01 1 (88)	1
3И47А-5-18		080.10.11 3 (15)	6
3И47А-5-20		078.71.05 7 (50)	1
3И47А-6-9		072.20.00 2 (28)	6
		072.50.70 34 (49)	48
		072.63.10 44 (2)	4
3И47А-6-10		072.20.00 2 (28)	6
		072.31.00 3 (26)	69
		072.31.10 4 (7)	4
		072.32.00 15 (16)	80
		072.32.26 23 (19)	144
		072.50.70 34 (15)	24
		072.60.00 35 (33)	12
3И47А-6-10-182АТ-1		075.11.01 1 (5)	10
		078.30.00 2 (6)	44
3И47А-6-10-182АТ		072.31.24 9 (17)	2
		072.31.26 II (15)	2
		072.31.28 13 (9)	2

Двигатель Д-30КУ-154
КАТАЛОГ ДЕТАЛЕЙ И СБОРОЧНЫХ ЕДИНИЦ

Обозначение детали	Шифр детали, присвоенный эксплуатирующей организацией	Раздел, подраздел, пункт. Рисунок (Позиция)	Колич. на сб. ед.
3I47A-6-IO-I82AT		072.40.00 26 (I62)	2
		079.I0.0I I (59)	2
3I47A-6-I2		072.3I.00 3 (22)	26
		072.3I.I0 4 (33)	I
		072.3I.20 5 (8)	2
		072.3I.2I 6 (4)	3
		072.32.00 I5 (4)	62
		072.40.00 26 (95)	38
		072.50.70 34 (36)	24
		072.80.II 50 (I9/7)	I
		072.80.II 50 (2I/7)	I
		072.80.II 50 (55/4)	2
		072.80.II 50 (I8/7)	I
		072.80.II 50 (I22/5)	2
		072.80.II 50 (I23/5)	2
		072.80.2I 52 (I8/6)	I
		072.80.2I 52 (28/4)	2
		077.20.00 3 (4)	2
		078.30.00 2 (I43)	3
3I47A-6-I2-I82AT		072.40.00 26 (86)	I4
		078.30.00 2 (I65)	3
3I47A-6-I4		072.50.70 34 (55)	8
		073.II.07 7 (I4)	3
		072.3I.00 3 (59)	6
		072.32.00 I5 (55)	97
		072.40.00 26 (75)	32
		072.50.00 27 (I52)	6
		072.50.70 34 (55)	8
		072.63.I0 44 (22)	3
		073.II.07 7 (I4)	3
		078.I0.00 2 (I96)	4
		078.I0.00 I (6)	96

Двигатель Д-30КУ-154
КАТАЛОГ ДЕТАЛЕЙ И СБОРОЧНЫХ ЕДИНИЦ

Обозначение детали	Шифр детали, присвоенный эксплуатирующей организацией	Раздел, подраздел, пункт. Рисунок (Позиция)	Колич. на сб. ед.
3I47A-6-I4-3		078.30.00 2 (205)	20
3I47A-6-I4-I82AT		072.63.22 47 (I6)	3
		072.30.00 2 (92)	4
		078.30.00 2 (92)	2
		078.7I.05 7 (68)	4
3I47A-6-I4-I82AT-I		072.40.00 26 (I44)	4
3I47A-6-I6		072.3I.00 3 (8)	82
		072.32.00 I5 (6)	2I
		072 50.70 34 (76)	45
		072.80.I0 49 (227)	5
		072.80.II 50 (20/7)	2
		072.80.II 50 (I2I/7)	I
		072.80.II 50 (I25/7)	I
		072.50.70 34 (76)	45
		072.80.2I 52 (22/7)	I
		072.80.2I 52 (35/9)	I
		078.30.00 2 (8)	52
		078.30.00 2 (8)	2
		078.7I.05 7 (76)	I
		09I.I0.I0 2 (28/I)	I
3I47A-6-I6-I82AT-I		072.3I.00 3 (6I)	4
		073.30.04 I3 (3)	4
3I47A-6-I8		072.3I.00 3 (3I)	87
		072.40.00 26 (I38)	22
		072.50.70 34 (29)	5
		077.2I.00 4 (2)	4
		077.22.00 5 (2)	4
		078.30.00 2 (I5)	60
		09I.I0.I0 2 (I7/I)	I
		09I.I0.I0 2 (27/I)	I
		09I.I0.I0 2 (54/I)	I
3I47A-6-20		072.3I.00 3 (55)	I4
		072.50.00 27 (I55)	8

Двигатель Д-30КУ-154
КАТАЛОГ ДЕТАЛЕЙ И СБОРОЧНЫХ ЕДИНИЦ

Обозначение детали	Шифр детали, присвоенный эксплуатирующей организацией	Раздел, подраздел, пункт. Рисунок (Позиция)	Колич. на сб. ед.
3I47A-6-20		072.80.I0 49 (228)	2
		072.80.II 50 (3/5)	I
		072.80.II 50 (4/5)	I
		072.80.II 50 (5/5)	I
		072.80.II 50 (9/5)	I
		072.80.II 50 (10/5)	I
		072.80.II 50 (11/5)	I
		072.80.II 50 (12/5)	I
		072.80.II 50 (15/8)	I
		072.80.II 50 (16/8)	I
		072.80.II 50 (17/8)	I
		072.80.II 50 (18/8)	I
		072.80.II 50 (21/8)	I
		072.80.II 50 (22/5)	I
		072.80.II 50 (23/5)	I
		072.80.II 50 (24/7)	I
		072.80.II 50 (25/7)	I
		072.80.II 50 (26/7)	I
		072.80.II 50 (27/7)	I
		072.80.II 50 (29/7)	I
		072.80.II 50 (30/7)	I
		072.80.II 50 (31/7)	I
		072.80.II 50 (33/7)	I
		072.80.II 50 (34/6)	I
		072.80.II 50 (35/6)	I
		072.80.II 50 (38/7)	I
		072.80.II 50 (39/6)	I
		072.80.II 50 (40/7)	I
		072.80.II 50 (41/7)	I
		072.80.II 50 (42/7)	I
		072.80.II 50 (53/7)	2
		072.80.II 50 (63/6)	3
		072.80.II 50 (64/6)	4

Двигатель Д-30КУ-154
КАТАЛОГ ДЕТАЛЕЙ И СБОРОЧНЫХ ЕДИНИЦ

Обозначение детали	Шифр детали, присвоенный эксплуатирующей организацией	Раздел, подраздел, пункт. Рисунок (Позиция)	Колич. на сб. ед.
3I47A-6-20		072.80.II 50 (65/7)	2
		072.80.II 50 (72/5)	I
		072.80.II 50 (78/5)	I
		072.80.II 50 (80/6)	2
		072.80.II 50 (85/7)	2
		072.80.II 50 (92/8)	2
		072.80.II 50 (93/7)	I
		072.80.II 50 (I04/8)	I
		072.80.II 50 (I08/5)	I
		072.80.II 50 (II4/5)	I
		072.80.II 50 (II5/5)	I
		072.80.II 50 (II8/4)	2
		072.80.II 50 (I20/7)	I
		072.80.II 50 (I24/7)	I
		072.80.2I 52 (2/5)	I
		072.80.2I 52 (3/5)	I
		072.80.2I 52 (4/5)	I
		072.80.2I 52 (5/5)	I
		072.80.2I 52 (8/4)	I
		072.80.2I 52 (I3/5)	I
		072.80.2I 52 (I4/5)	I
		072.80.2I 52 (I5/5)	I
		072.80.2I 52 (I6/5)	I
		072.80.2I 52 (25/3)	I
		072.80.2I 52 (27/8)	I
		072.80.2I 52 (3I/8)	I
		072.80.2I 52 (36/5)	I
		072.80.2I 52 (37/5)	I
		072.80.2I 52 (39/5)	I
		072.80.2I 52 (40/5)	I
		073.II.08 8 (3)	2
		078.30.00 2 (I8)	96

Двигатель Д-30КУ-154
КАТАЛОГ ДЕТАЛЕЙ И СБОРОЧНЫХ ЕДИНИЦ

Обозначение детали	Шифр детали, присвоенный эксплуатирующей организацией	Раздел, подраздел, пункт. Рисунок (Позиция)	Колич. на сб. ед.
3I47A-6-20		078.30.00 2 (18)	5
		078.71.06 8 (8)	2
		09I.I0.I0 2 (2/I)	I
		09I.I0.I0 2 (3/I)	I
		09I.I0.I0 2 (5/I)	I
		09I.I0.I0 2 (8/I)	I
		09I.I0.I0 2 (19/I)	I
		09I.I0.I0 2 (20/I)	I
		09I.I0.I0 2 (24/I)	I
		09I.I0.I0 2 (31/I)	2
		09I.I0.I0 2 (32/I)	2
		09I.I0.I0 2 (33/I)	I
		09I.I0.I0 2 (34/I)	I
		09I.I0.I0 2 (38/I)	1
		09I.I0.I0 2 (39/I)	I
		09I.I0.I0 2 (44/I)	2
		09I.I0.I0 2 (45/I)	I
		09I.I0.I0 2 (46/I)	I
		09I.I0.I0 2 (47/I)	I
		09I.I0.I0 2 (48/I)	I
		09I.I0.I0 2 (53/I)	I
		09I.20.I0 4 (I/I)	I
		09I.20.I0 4 (3/I)	I
		09I.20.I0 4 (4/I)	I
		09I.20.I0 4 (5/I)	I
		09I.20.I0 4 (6/I)	2
		09I.20.I0 4 (7/I)	2
3I47A-6-20-I82AT		072.40.00 26 (150)	24
		09I.I0.I0 2 (16/2)	I
		09I.I0.I0 2 (52/I)	2
3I47A-6-24		072.3I.00 3 (4)	I32
		072.50.70 34 (48)	I2

Двигатель Д-30КУ-154
КАТАЛОГ ДЕТАЛЕЙ И СБОРОЧНЫХ ЕДИНИЦ

Обозначение детали	Шифр детали, присвоенный эксплуатирующей организацией	Раздел, подраздел, пункт. Рисунок (Позиция)	Колич. на сб. ед.
3I47A-6-24		072.60.00 35 (37)	4
		072.80.II 50 (7/5)	I
		072.80.II 50 (8/5)	I
		072.80.II 50 (I3/8)	I
		072.80.II 50 (I4/7)	I
		072.80.II 50 (I9/8)	I
		072.80.II 50 (20/8)	I
		072.80.II 50 (28/7)	I
		072.80.II 50 (32/8)	I
		072.80.II 50 (47/4,5)	2
		072.80.II 50 (48/4)	I
		072.80.II 50 (62/9)	I
		072.80.II 50 (66/8)	I
		072.80.II 50 (77/6)	2
		072.80.II 50 (8I/4)	2
		072.80.II 50 (82/6)	2
		072.80.II 50 (84/6)	2
		072.80.II 50 (90/8)	2
		072.80.II 50 (9I/7)	I
		072.80.II 50 (I00/4)	I
		072.80.II 50 (I06/7)	2
		080.2I.00 8 (3)	4
		072.80.II 50 (II2/7)	I
		072.80.II 50 (II7/6)	2
		072.80.II 50 (I2I/8)	I
		072.80.II 50 (I25/8)	I
		072.80.2I 52 (6/5)	I
		072.80.2I 52 (7/5)	I
		072.80.2I 52 (9/8)	I
		072.80.2I 52 (I0/8)	I
		072.80.2I 52 (II/8)	I
		072.80.2I 52 (I7/6)	I
		072.80.2I 52 (I9/9)	I

Двигатель Д-30КУ-154
КАТАЛОГ ДЕТАЛЕЙ И СБОРОЧНЫХ ЕДИНИЦ

Обозначение детали	Шифр детали, присвоенный эксплуатирующей организацией	Раздел, подраздел, пункт. Рисунок (Позиция)	Колич. на сб. ед.
3I47A-6-24		072.80.2I 52 (2I/7)	I
		072.80.2I 52 (23/7)	I
		072.80.2I 52 (24/5)	2
		072.80.2I 52 (3I/9)	I
		072.80.2I 52 (32/8)	I
		072.80.2I 52 (33/7)	I
		072.80.2I 52 (35/5)	I
		078.7I.08 IO (6)	I
		078.30.00 2 (3)	I4
		09I.IO.IO 2 (7/I)	I
		09I.IO.IO 2 (I2/I)	I
		09I.IO.IO 2 (II/I)	I
		09I.IO.IO 2 (IO/I)	I
		09I.IO.IO 2 (I3/I)	I
		09I.IO.IO 2 (I4/I)	I
		09I.IO.IO 2 (I5/I)	I
		09I.IO.IO 2 (I6/I)	I
		09I.IO.IO 2 (2I/I)	I
		09I.IO.IO 2 (25/I)	I
		09I.IO.IO 2 (36/I)	I
		09I.IO.IO 2 (42/I)	I
		09I.IO.IO 2 (49/3)	2
		09I.20.IO 4 (2/I)	I
3I47A-6-28		072.3I.00 3 (56)	I9
		072.80.II 50 (52/5)	I
		072.80.II 50 (5I/4)	I
		072.80.II 50 (54/2)	I
		072.80.II 50 (95/5)	I
		072.80.II 50 (II9/6)	2
		072.80.2I 52 (20/7)	I
		09I.IO.IO 2 (I/I)	I
		09I.IO.IO 2 (29/I)	I

Двигатель Д-30КУ-154
КАТАЛОГ ДЕТАЛЕЙ И СБОРОЧНЫХ ЕДИНИЦ

Обозначение детали	Шифр детали, присвоенный эксплуатирующей организацией	Раздел, подраздел, пункт. Рисунок (Позиция)	Колич. на сб. ед.
3I47A-6-28		09I.I0.I0 2 (30/5)	I
		09I.I0.I0 2 (35/I)	I
		09I.I0.I0 2 (37/I)	I
		09I.I0.I0 2 (4I/I)	I
		09I.I0.I0 2 (50/I)	I
		09I.I0.I0 2 (35/I)	I
3I47A-6-32		072.80.II 50 (36/7)	I
		072.80.II 50 (87/6)	2
		072.80.II 50 (II6/8)	2
		09I.I0.I0 2 (9/I)	I
		09I.I0.I0 2 (40/I)	2
3I47A-6-34		072.3I.00 3 (7I)	9
3I47A-6-36		072.80.II 50 (57/6)	I
		072.80.II 50 (99/4)	I
		072.80.II 50 (II0/4)	I
		09I.I0.I0 2 (22/I)	I
		09I.I0.I0 2 (4/I)	I
3I47A-6-40		072.80.II 50 (I09/3)	I
		09I.I0.I0 2 (23/I)	I
3I47A-6-44		072.80.II 50 (60/5)	I
		072.80.II 50 (62/I0)	I
3I47A-6-48		072.80.II 50 (58/4)	I
3I47A-8-I0-M		072.50.00 27 (99)	I2
3I47A-8-I0-I82AT-I		078.30.00 2 (20)	3
		078.30.00 2 (20)	3
3I47A-8-I2		072.20.00 2 (II)	26
		072.3I.I0 4 (I9)	I
		072.3I.26 23 (27)	64
		072.50.00 27 (I38)	2
		073.20.00 9 (I3)	II
3I47A-8-I4		078.I0.00 I (4)	96
		078.7I.I2 I3 (4)	2

Двигатель Д-30КУ-154
КАТАЛОГ ДЕТАЛЕЙ И СБОРОЧНЫХ ЕДИНИЦ

Обозначение детали	Шифр детали, присвоенный эксплуатирующей организацией	Раздел, подраздел, пункт. Рисунок (Позиция)	Колич. на сб. ед.
3I47A-8-I4		078.7I.I2 I4 (4)	2
		072.32.26 23 (6)	24
3I47A-8-I4-I82AT		075.II.03 3 (5)	5
		072.80.II 50 (I25/I2)	I
3I47A-8-I6		072.20.00 2 (I7)	26
		072.32.00 I5 (59)	70
		072.60.I0 37 (-97)	I
		078.30.00 2 (78)	2
3I47A-8-I6		078.30.00 2 (78)	2
		078.30.00 2 (78)	2
		072.50.70 34 (53)	I5
3I47A-8-I6-I82AT		078.7I.II I2 (7)	2
		075.II.0I I (49)	5
		072.80.I0 49 (243)	3
3I47A-8-I6-I82AT-I		072.3I.00 3 (I3)	4
		072.63.20 45 (I6)	2
		073.20.00 9 (5I)	I0
		075.II.0I I (I2)	8
		075.II.0I I (57)	2
		078.7I.0I 3 (24)	20
		072.20.00 2 (20)	I2
		072.32.00 I5 (30)	2
3I47A-8-I8		072.50.00 27 (I03)	4
		072.40.00 26 (I72)	5I
		072.40.00 26 (I79)	82
		072.50.70 34 (66)	92
			I СУ
			93
			3 СУ
			I75
			2 СУ
		072.80.II 50 (50/4)	2
		072.80.II 50 (89/5)	2
		072.80.2I 52 (I9/5)	I
3I47A-8-20		078.30.00 2 (I53)	70

Двигатель Д-30КУ-154
КАТАЛОГ ДЕТАЛЕЙ И СБОРОЧНЫХ ЕДИНИЦ

Обозначение детали	Шифр детали, присвоенный эксплуатирующей организацией	Раздел, подраздел, пункт. Рисунок (Позиция)	Колич. на сб. ед.
3I47A-8-20-I82AT		072.80.I0 49 (242)	2
3I47A-8-22-4		072.40.00 26 (48)	2
3I47A-8-24		072.40.00 26 (I80)	36
		072.50.70 34 (60)	I9
		072.80.II 50 (69/5)	2
		072.80.II 50 (88/4)	2
		072.80.II 50 (97/3)	2
		075.II.0I I (37)	I
		078.30.00 2 (3)	96
		078.30.00 2 (3)	I4
		078.30.00 2 (3)	I4
		078.30.00 2 (3)	8
3I47A-8-28		072.40.00 26 (I73)	9
		072.40.00 26 (I8I)	3
		072.50.70 34 (6I)	20 I СУ
			35 2 СУ
		078.30.00 2 (I0)	8I
		078.30.00 2 (I0)	I
3I47A-I0-I6		078.30.00 2 (48)	I0
3I47A-I0-I6		078.30.00 2 (48)	I0
3I47A-I0-20		072.32.00 I5 (93)	34
3I47A-I0-24		078.30.00 2 (75)	4
		078.30.00 2 (75)	4
		078.30.00 2 (75)	I
		078.30.00 2 (75)	I0
3I47A-I0-24-I82AT		072.80.II 50 (I03/4)	6
3I47A-I0-28		072.80.II 50 (I/4)	2
		072.80.II 50 (56/5)	2
		072.80.II 50 (67/4)	2
		072.80.II 50 (I02/4)	2
		078.30.00 2 (58)	I4
		078.30.00 2 (58)	I4

Двигатель Д-30КУ-154
КАТАЛОГ ДЕТАЛЕЙ И СБОРОЧНЫХ ЕДИНИЦ

Обозначение детали	Шифр детали, присвоенный эксплуатирующей организацией	Раздел, подраздел, пункт. Рисунок (Позиция)	Колич. на сб. ед.
3I47A-IO-28		078.30.00 2 (58)	IO
3I47A-IO-28		080.IO.IO 2 (5)	2
3I47A-IO-32		078.30.00 2 (III)	4
3I52A-8-I6-Kд		072.80.IO 49 (229)	I
3I52A-8-20-I82AT-I-Kд		072.62.03 4I (2I)	6
3I52A-8-20-Kд		072.62.02 40 (I9)	6
3I55A-4-9-I82AT-I-Kд		078.7I.05 7 (64)	2
		078.7I.06 8 (II)	3
3I55A-4-I2-Kд		09I.IO.IO 2 (6I/I)	I
3I55A-4-I2-I82AT-Kд		072.80.IO 49 (230)	2
3I55A-4-I8-I82AT-Kд		078.7I.05 7 (6I)	I
3I55A-5-I2-Kд		09I.IO.IO 2 (62/I)	I
3I64A-3-6-Kд		072.63.IO 44 (27)	4
		080.IO.20 4 (37)	4
3I64A-3-8-Kд		072.63.IO 44 (23)	6
3I64A-3-8-Kд		078.7I.05 7 (80)	4
		080.IO.23 7 (32)	4
3I64A-3-I4-Kд		078.7I.05 7 (82)	I
3I64A-4-IO-Kд		072.62.05 43 (7)	8
3I64A-4-I8-Kд		075.II.04 4 (I4)	4
3I64A-6-20-Kд		072.62.05 43 (4)	2
3I70A-6-I2-Kд		078.7I.20 I6 (30)	I
		079.IO.OI I (36)	3
3I74A-6-I6		078.7I.05 7 (76)	I
3I8IA-3-8-Kд		080.IO.23 7 (I2)	8
3I8IA-4-I4-Kд		078.7I.05 7 (47)	I
3I8IA-5-I2-Kд		072.62.04 42 (43)	2
32IIA-5-IO		080.IO.II 3 (3I)	4
32IIA-5-II		072.63.IO 44 (63)	3
		075.II.OI I (I8)	4
32IIA-6-I4		072.20.00 2 (26)	I2
		078.30.00 2 (2I5)	48

ЦИФРОВОЙ УКАЗАТЕЛЬ

Цифровая часть

Стр. I39

Июль 4/88

Двигатель Д-30КУ-154
КАТАЛОГ ДЕТАЛЕЙ И СБОРОЧНЫХ ЕДИНИЦ

Обозначение детали	Шифр детали, присвоенный эксплуатирующей организацией	Раздел, подраздел, пункт. Рисунок (Позиция)	Колич. на сб. ед.
322IA-4-6		078.7I.03 5 (I4)	3
		078.7I.04 6 (I4)	3
3246A-5-I4		080.I0.II 3 (I8)	6
		080.I0.22 6 (5)	8
325IA-6-28		080.I0.II 3 (3)	3
325IA-6-30		072.3I.24 9 (8)	38
		072.3I.26 II (8)	78
325IA-6-34		072.3I.24 9 (9)	46
		072.3I.26 II (9)	39
325IA-6-36		072.3I.24 9 (I0)	30
		072.3I.26 II (I6)	3
325IA-6-40		072.3I.24 9 (II)	6
325IA-6-72		080.I0.II 3 (2)	4
3255A-I0-I37		078.30.00 2 (2I8)	2
3255A-I2-I30		078.30.00 2 (2I9)	2
33I5A-6-Кд		072.32.00 I5 (42)	4
		072.60.05 36 (I5)	I3
33I5A-8-Кд		072.60.00 35 (I5)	67
		072.60.05 36 (4)	I
		072.60.I0 37 (23)	9
		072.6I.00 38 (7I)	II
33I5A-I0-Кд		072.60.00 35 (I3)	37
		078.30.00 2 (223)	4
33I5A-I2-Кд		078.30.00 2 (225)	4
3327A-5-Кд		075.II.04 4 (I5)	I
3336A-6-Кд		073.20.00 9 (37)	7
3373A-4-Кд		072.32.00 I5 (39)	4
		09I.I0.I0 2 (6I/4)	I
3373A-5-Кд		072.62.04 42 (3I)	2
		073.30.06 I5 (II)	4
		078.7I.05 7 (53)	I
		078.7I.09 II (7)	4
		079.I0.0I I (I7)	5

Двигатель Д-30КУ-154
КАТАЛОГ ДЕТАЛЕЙ И СБОРОЧНЫХ ЕДИНИЦ

Обозначение детали	Шифр детали, присвоенный эксплуатирующей организацией	Раздел, подраздел, пункт. Рисунок (Позиция)	Колич. на сб. ед.
3373А-5-Кд		09I.I0.I0 2 (62/4)	I
3373А-6-Кд		072.3I.00 3 (9)	565
		072.32.00 I5 (48)	I3
		072.60.00 35 (36)	2
		072.60.I0 37 (80)	4
		072.6I.00 38 (89)	20
		072.62.04 42 (I2)	I0
		072.80.I0 49 (232)	5
		072.80.II 50 (I22/6)	2
		072.80.II 50 (I23/6)	2
		072.80.2I 52 (3I/7)	I
		073.30.06 I5 (-I0)	3
		077.2I.00 4 (5)	4
		077.22.00 5 (5)	4
		078.30.00 2 (I6)	60
		078.30.00 2 (I6)	2
		078.30.00 2 (I6)	2
		078.30.00 2 (I6)	3
		078.7I.05 7 (34)	I4
		078.7I.06 8 (2)	I
		078.7I.06 8 (I3)	I
		078.7I.I4 I5 (-I4)	3
		078.7I.20 I6 (I6)	4
		079.I0.0I I (29)	I6
		09I.I0.I0 2 (40/4)	2
3373А-8-Кд		072.40.00 26 (I78)	60
		072.40.00 26 (I83)	I25
		072.50.70 34 (63)	I23 I CY
			255 2 CY
		072.60.00 35 (2)	I92
		(5)	5
		072.60.I0 37 (I4)	6I

Двигатель Д-30КУ-154
КАТАЛОГ ДЕТАЛЕЙ И СБОРОЧНЫХ ЕДИНИЦ

Обозначение детали	Шифр детали, присвоенный эксплуатирующей организацией	Раздел, подраздел, пункт. Рисунок (Позиция)	Колич. на сб. ед.
3373А-8-Кд		072.6I.00 38 (I8)	I44
		072.80.II 50 (49/5)	2
		072.80.II 50 (50/3)	2
		072.80.II 50 (89/9)	2
		072.80.2I 50 (I9/8)	I
		073.II.07 7 (I6)	3
		078.30.00 2 (4)	I77
		078.30.00 2 (4)	70
		078.30.00 2 (4)	28
		078.30.00 2 (4)	4
		078.30.00 2 (4)	8
3373А-10-Кд		078.30.00 2 (43)	2I
		078.30.00 2 (43)	4
		078.30.00 2 (43)	2I
		078.30.00 2 (I3)	4
		078.30.00 2 (43)	4
		078.30.00 2 (43)	20
3374А-8-Кд		072.60.00 35 (5)	5
		072.60.10 37 (84)	I
		072.80.II 50 (70/I0)	2
		072.80.II 50 (89/2)	2
3405А-0,5-3-6-Кд		080.10.23 7 (3I)	4
3405А-1-36-50-Кд		072.80.10 49 (237)	2
3405А-1,5-8-12-Кд		072.62.02 40 (I3)	2
3405А-1,5-8-16-Кд		072.60.00 35 (3)	43
		072.60.10 37 (47)	64
		072.6I.00 38 (44)	I20
		072.80.10 49 (24I)	2
		072.62.02 40 (23)	I
		075.3I.02 6 (4)	6
		075.3I.03 7 (2)	6
		078.30.00 2 (38)	2
		078.30.00 2 (38)	2
3405А-1,5-18-28-Кд			

Двигатель Д-30КУ-154
КАТАЛОГ ДЕТАЛЕЙ И СБОРОЧНЫХ ЕДИНИЦ

Обозначение детали	Шифр детали, присвоенный эксплуатирующей организацией	Раздел, подраздел, пункт. Рисунок (Позиция)	Колич. на сб. ед.
3405А-I,5-20-30-Кд		072.80.10 49 (236)	2
3405А-2-8-18-Кд		072.60.00 35 (6)	4
		072.61.00 38 (139)	6
		078.30.00 2 (133)	2
3405А-2-16-22-Кд		079.10.04 4 (14)	1
3405А-3-10-22-Кд		078.30.00 2 (23)	1
		078.30.00 2 (23)	2
3405А-5-18-35-Кд		073.30.05 14 (2)	1
3406А-0,2-48-55-Хим.Пас		080.10.20 4 (30)	0...3
3406А-0,3-14-25-Хим.Пас		078.30.00 2 (163)	1
3406А-0,3-30-40-Хим.Пас		080.10.22 6 (12)	0...2
3406А-0,5-4-7-Хим.Пас		078.71.05 7 (32)	1
3406А-0,5-6-12-Хим.Пас		072.40.00 26 (62)	1
		080.10.20 4 (45)	6
		091.10.10 2 (22/5)	1
		091.10.10 2 (25/5)	1
		091.10.10 2 (40/9)	1
3406А-0,5-14-25-Хим.Пас		078.30.00 2 (162)	1
3406А-0,5-30-40-Хим.Пас		080.10.22 6 (12)	0...1
3406А-0,8-6-14-Хим.Пас		073.30.06 15 (-9)	6
3406А-0,8-48-55-Хим.Пас		080.10.20 4 (30)	0...2
3406А-I-3-6-Хим.Пас		079.10.01 1 (64)	1
3406А-I-4-8-Хим.Пас		075.11.04 4 (16)	4
		079.10.04 4 (18)	1
		091.10.10 2 (61/2)	1
3406А-I-5-10-Хим.Пас		072.62.04 47 (30)	2
		073.30.06 15 (12)	4
		078.71.09 11 (3)	7
		091.10.10 2 (62/2)	1
3406А-I-6-10-Хим.Пас		072.40.00 26 (143)	6
		072.62.01 39 (10)	2
		091.10.10 2 (40/10)	1

Двигатель Д-30КУ-154
КАТАЛОГ ДЕТАЛЕЙ И СБОРОЧНЫХ ЕДИНИЦ

Обозначение детали	Шифр детали, присвоенный эксплуатирующей организацией	Раздел, подраздел, пункт. Рисунок (Позиция)	Колич. на сб. ед.
3406А-I-6-I0-Хим.Пас		072.63.20 45 (I7)	4
		073.II.07 7 (I2)	I
3406А-I-6-I2-Хим.Пас		077.2I.00 4 (3)	4
		077.22.00 5 (3)	4
		078.7I.I4 I5 (-I2)	6
		072.3I.00 3 (90)	92
		072.40.00 26 (63)	I3...29
		072.80.I0 49 (238)	5
		072.80.2I 52 (3I/6)	I
		078.30.00 2 (I9I)	I
		078.7I.I4 I5 (-I2)	6
3406А-I,5-6-I2-Хим.Пас		072.3I.26 II (I4)	2
		072.3I.28 I3 (8)	2
		072.40.00 26 (64)	I
		072.60.I0 37 (8I)	4
		072.6I.00 38 (88)	8
		072.62.04 42 (I3)	IO
		078.30.00 2 (II8)	4
		078.30.00 2 (II8)	20
		078.7I.0I 3 (I6)	I
3406А-I,5-6-I2-Хим.Пас		080.2I.00 8 (4)	4
		09I.I0.I0 2 (40/8)	2
3406А-I-8-I4-Хим.Пас		072.80.II 50 (49/2)	4
		072.80.II 50 (70/II)	2
		072.80.II 50 (89/3)	6
		075.II.03 3 (4)	5
		078.30.00 2 (I29)	I2
		078.30.00 2 (I29)	5
		078.30.00 2 (I29)	IO
3406А-I-I2-I8-Хим.Пас		078.30.00 2 (55)	6
		078.30.00 2 (55)	6
3406А-I-I4-22-Хим.Пас		078.30.00 2 (65)	4
		078.30.00 2 (65)	4

Двигатель Д-30КУ-154
КАТАЛОГ ДЕТАЛЕЙ И СБОРОЧНЫХ ЕДИНИЦ

Обозначение детали	Шифр детали, присвоенный эксплуатирующей организацией	Раздел, подраздел, пункт. Рисунок (Позиция)	Колич. на сб. ед.
3406А-І-І4-22-Хим.Пас		078.30.00 2 (65)	4
3406А-І-30-40-Хим.Пас		080.10.22 6 (12)	0...І
3406А-І-48-55-Хим.Пас		080.10.20 4 (30)	0...2
3406А-І,5-6-І2-Хим.Пас		072.31.24 9 (16)	2
		072.31.26 II (14)	2
		072.31.28 І3 (8)	2
		072.32.00 І5 (78)	22
		072.40.00 26 (64)	І
		072.60.00 35 (39)	4
		072.60.10 37 (81)	4
		072.61.00 38 (88)	8
		072.62.04 42 (І3)	10
		073.30.00 2 (II8)	І
		078.71.01 3 (16)	І
		080.21.00 8 (4)	4
		091.10.10 2 (40/8)	І
3406А-І,5-6-І4-Хим.Пас		072.31.00 3 (6)	460
		073.30.04 І3 (4)	4
3406А-І,5-8-І4-Хим.Пас		072.40.00 26 (176)	4
		072.60.00 35 (40)	94...II0
		072.62.03 41 (2)	2
		078.30.00 2 (176)	І
3406А-І,5-10-18-Хим.Пас		072.80.11 50 (103/3)	6
		078.71.20 І6 (36)	4
		079.10.01 І (3)	4
		079.10.02 2 (4)	3
		078.30.00 2 (122)	2
3406А-І,5-12-18-Хим.Пас		078.71.20 І6 (21)	0...І
3406А-2-5-10-Хим.Пас		072.40.00 26 (65)	І
3406А-2-6-12-Хим.Пас		072.80.11 50 (II8/5)	6
3406А-2-8-16-Хим.Пас		072.63.22 47 (18)	І
3406А-2-10-14-Хим.Пас		078.30.00 2 (175)	І
		078.30.00 2 (175)	4

ЦИФРОВОЙ УКАЗАТЕЛЬ
Цифровая часть
Стр. 145
Июль 4/88

Двигатель Д-30КУ-154
КАТАЛОГ ДЕТАЛЕЙ И СБОРОЧНЫХ ЕДИНИЦ

Обозначение детали	Шифр детали, присвоенный эксплуатирующей организацией	Раздел, подраздел, пункт. Рисунок (Позиция)	Колич. на сб. ед.
3406А-2-10-14-Хим.Пас		079.10.02 2 (12)	1
3406А-2-10-29-Хим.Пас		075.11.01 1 (31)	1
3406А-2-12-16-Хим.Пас		078.30.00 2 (220)	4
		080.10.11 3 (59)	1
3406А-3-6-14-Хим.Пас		072.31.00 3 (68)	54
		091.10.10 2 (10/7)	1
3406А-3-8-14-Хим.Пас		072.40.00 26 (152)	6
3406А-3-8-16-Хим.Пас		072.60.00 35 (19)	12
		072.80.11 50 (120/8)	1
		072.80.21 52 (27/6)	1
		091.10.10 2 (48/7)	1
3406А-3-10-22-Кд		078.30.00 2 (23)	1
3406А-3-12-18-Хим.Пас		078.30.00 2 (80)	1
		078.30.00 2 (80)	1
3406А-3-12-20-Хим.Пас		078.30.00 2 (84)	2
		078.30.00 2 (84)	2
3407А-1,5-20-25-Хим.Пас		072.40.00 26 (130)	2
3452А-6-Хим.Пас		072.63.21 46 (3)	2
3452А-8-Хим.Пас		075.11.01 1 (38)	1
3456А-8-Хим.Пас		072.63.10 44 (54)	6
3464А-5-Хим.Пас		080.10.22 6 (4)	8
3464А-6-Хим.Пас		080.10.00 1 (6)	7
		080.10.20 4 (5)	7
3464А-8-Хим.Пас		075.11.01 1 (11)	8
		075.11.01 1 (58)	2
		078.30.00 2 (77)	2
		078.30.00 2 (77)	2
3533А-3,5-11		072.31.24 9 (6)	6
		072.31.26 11 (6)	6
		072.31.28 13 (2)	6
3675А-6		075.31.05 9 (10)	1
3761А-16		072.80.11 50 (11/6)	1
3762А-6		072.80.11 50 (15/5)	1

ЦИФРОВОЙ УКАЗАТЕЛЬ

Цифровая часть

Стр. 146

Июль 4/88

Двигатель Д-30КУ-154
КАТАЛОГ ДЕТАЛЕЙ И СБОРОЧНЫХ ЕДИНИЦ

Обозначение детали	Шифр детали, присвоенный эксплуатирующей организацией	Раздел, подраздел, пункт. Рисунок (Позиция)	Колич. на сб. ед.
3762А-6		072.80.II 50 (25/3)	I
		072.80.II 50 (29/3)	I
3762А-8		072.80.II 50 (33/3)	I
		072.80.II 50 (40/3)	I
		072.80.II 50 (53/5)	I
		072.80.II 50 (65/3)	2
		072.80.2I 52 (18/3)	2
		072.80.2I 52 (22/3)	I
		072.80.2I 52 (25/4)	I
		072.80.2I 52 (33/3)	I
		072.80.2I 52 (36/6)	I
		09I.I0.I0 2 (32/6)	I
		072.50.00 27 (102)	I
		072.80.I0 49 (23I)	I
		072.80.II 50 (17/5)	I
		072.80.II 50 (21/3)	I
		072.80.II 50 (22/3)	I
		072.80.II 50 (23/3)	I
		072.80.II 50 (24/3)	I
		072.80.II 50 (26/3)	I
		072.80.II 50 (30/3)	I
		072.80.II 50 (35/3)	2
		072.80.II 50 (38/3)	I
		072.80.II 50 (40/5)	I
		072.80.II 50 (41/3)	I
		072.80.II 50 (51/2)	I
		072.80.II 50 (53/3)	2
		072.80.II 50 (63/3)	6
		072.80.II 50 (64/9)	6
		072.80.II 50 (65/5)	I
		072.80.II 50 (77/3)	4
		072.80.II 50 (80/3)	3
		072.80.II 50 (85/5)	I

Двигатель Д-30КУ-154
КАТАЛОГ ДЕТАЛЕЙ И СБОРОЧНЫХ ЕДИНИЦ

Обозначение детали	Шифр детали, присвоенный эксплуатирующей организацией	Раздел, подраздел, пункт. Рисунок (Позиция)	Колич. на сб. ед.
3762A-8		072.80.II 50 (90/5)	I
		072.80.II 50 (92/5)	2
		072.80.II 50 (95/2)	2
		072.80.II 50 (I04/3)	I
		072.80.II 50 (I06/5)	3
		072.80.II 50 (II4/6)	I
		072.80.II 50 (II5/6)	I
		072.80.2I 52 (I6/6)	I
		072.80.2I 52 (40/6)	I
		072.80.2I 52 (23/3)	I
		072.80.2I 52 (33/5)	I
		09I.I0.I0 2 (I9/4)	I
3762A-10		072.80.II 50 (I6/5)	I
		072.80.II 50 (26/3)	I
		072.80.II 50 (27/3)	I
		072.80.II 50 (3I/3)	I
		072.80.II 50 (33/5)	I
		072.80.II 50 (34/3)	2
		072.80.II 50 (4I/5)	I
		072.80.II 50 (42/3)	I
		072.80.II 50 (85/3)	2
		072.80.II 50 (90/3)	I
		072.80.II 50 (I06/3)	I
		072.80.II 50 (II7/3)	I
		072.80.II 50 (66/3)	I
		072.80.II 50 (II7/3)	I
		072.80.II 50 (II9/9)	I
		072.80.II 50 (I24/3)	I
		072.80.20 5I (55)	4
		072.80.2I 52 (8/5)	I
		072.80.2I 52 (I4/6)	I
		072.80.2I 52 (I5/6)	I
		072.80.2I 52 (2I/3)	I

ЦИФРОВОЙ УКАЗАТЕЛЬ

Цифровая часть

Стр. 148

Июль 4/88

Двигатель Д-30КУ-154
КАТАЛОГ ДЕТАЛЕЙ И СБОРОЧНЫХ ЕДИНИЦ

Обозначение детали	Шифр детали, присвоенный эксплуатирующей организацией	Раздел, подраздел, пункт. Рисунок (Позиция)	Колич. на сб. ед.
3762A-I0		072.80.2I 52 (27/3)	I
3762A-I2		072.80.II 50 (I3/5)	I
		072.80.II 50 (28/3)	I
		072.80.II 50 (32/5)	I
		072.80.II 50 (38/5)	I
		072.80.II 50 (39/3)	2
		072.80.II 50 (42/5)	I
		072.80.II 50 (54/4)	I
		072.80.II 50 (58/2)	I
		072.80.II 50 (62/6)	I
		072.80.II 50 (64/3)	I
		072.80.II 50 (84/3)	3
		072.80.II 50 (90/6)	I
		072.80.II 50 (II2/4)	I
		072.80.20 5I (56)	4
		072.80.2I 52 (4/6)	I
		072.80.2I 52 (7/6)	I
		072.80.2I 52 (9/5)	I
		072.80.2I 52 (I0/5)	I
		072.80.2I 52 (II/5)	I
		072.80.2I 52 (I7/3)	2
		072.80.2I 52 (I9/3)	I
		072.80.2I 52 (2I/5)	I
		072.80.2I 52 (23/5)	I
		072.80.2I 52 (32/5)	I
3762A-I4		072.80.II 50 (5/6)	I
		072.80.II 50 (9/6)	I
		072.80.II 50 (I2/6)	I
		072.80.II 50 (I4/3)	I
		072.80.II 50 (I8/3)	I
		072.80.II 50 (32/3)	I
		072.80.II 50 (64/7)	I

Двигатель Д-30КУ-154
КАТАЛОГ ДЕТАЛЕЙ И СБОРОЧНЫХ ЕДИНИЦ

Обозначение детали	Шифр детали, присвоенный эксплуатирующей организацией	Раздел, подраздел, пункт. Рисунок (Позиция)	Колич. на сб. ед.	
3762A-I4		072.80.II 50 (66/5)	I	
		072.80.II 50 (72/6)	I	
		072.80.II 50 (80/7)	I	
		072.80.II 50 (92/3)	I	
		072.80.II 50 (104/5)	I	
		072.80.II 50 (II6/5)	I	
		072.80.20 5I (57)	3	
		072.80.2I 52 (5/6)	I	
		072.80.2I 52 (II/3)	I	
		072.80.2I 52 (20/3)	I	
		072.80.2I 52 (22/5)	I	
		072.80.2I 52 (37/6)	I	
		072.80.2I 52 (39/6)	I	
		3762A-I6	072.80.II 50 (II/6)	I
			072.80.II 50 (I5/3)	I
072.80.II 50 (36/3)	I			
3762A-I8	072.80.II 50 (II6/3)	I		
	072.80.2I 52 (3/6)	I		
	072.80.2I 52 (9/3)	I		
	072.80.2I 52 (I3/3)	I		
3762A-20		072.80.2I 52 (20/5)	I	
		072.80.II 50 (3/6)	I	
		072.80.II 50 (4/6)	I	
		072.80.II 50 (I7/3)	I	
		072.80.II 50 (36/5)	I	
		072.80.II 50 (52/3)	I	
		072.80.II 50 (87/3)	2	
		072.80.II 50 (99/2)	I	
		072.80.II 50 (II6/6)	I	
		072.80.II 50 (II7/9)	I	
		072.80.II 50 (II9/3)	I	
		072.80.II 50 (I20/3)	I	
072.80.II 50 (I22/3)	I			

Двигатель Д-30КУ-154
КАТАЛОГ ДЕТАЛЕЙ И СБОРОЧНЫХ ЕДИНИЦ

Обозначение детали	Шифр детали, присвоенный эксплуатирующей организацией	Раздел, подраздел, пункт. Рисунок (Позиция)	Колич. на сб. ед.
3762A-20		09I.I0.I0 2 (I9/6)	I
3762A-22		072.80.II 50 (I0/6)	I
		072.80.II 50 (I4/5)	I
		072.80.II 50 (I6/3)	I
		072.80.II 50 (47/8)	I
		072.80.II 50 (57/3)	I
		072.80.II 50 (78/6)	I
		072.80.II 50 (93/3)	I
		072.80.II 50 (I23/3)	I
		072.80.2I 52 (2/6)	I
		072.80.2I 52 (I0/3)	I
		078.7I.08 I0 (2)	I
3762A-27		072.80.II 50 (62/5)	I
3762A-28		072.80.II 50 (82/9)	I
3762A-32		072.80.II 50 (7/6)	I
		072.80.II 50 (8/6)	I
		072.80.II 50 (I3/3)	I
		072.80.II 50 (I9/3)	I
		072.80.II 50 (20/3)	I
		072.80.II 50 (58/6)	I
		072.80.II 50 (60/3)	2
		072.80.II 50 (82/3)	I
		072.80.II 50 (I2I/3)	I
		072.80.II 50 (I25/3)	I
		072.80.2I 52 (6/6)	I
		072.80.2I 52 (24/3)	I
		072.80.2I 52 (3I/3)	I
		072.80.2I 52 (32/3)	I
		072.80.2I 52 (35/6)	I
3762A-34		072.80.II 50 (62/3)	I
		072.80.II 50 (9I/3)	I
3992A-3-47		078.7I.04 6 (2)	I
4233A-2-20-28-II-I80 ⁰		078.7I.03 5 (II)	I

ЦИФРОВОЙ УКАЗАТЕЛЬ

Цифровая часть

Стр. I5I

Июль 4/88

Двигатель Д-30КУ-154
КАТАЛОГ ДЕТАЛЕЙ И СБОРОЧНЫХ ЕДИНИЦ

Обозначение детали	Шифр детали, присвоенный эксплуатирующей организацией	Раздел, подраздел, пункт. Рисунок (Позиция)	Колич. на сб. ед.
4233A-4-42-II5-I		078.7I.0I 3 (I4)	I
4233A-5-30-82,I-I		078.30.00 2 (25)	2
4233A-4,5-40-95-I80 ⁰		078.30.00 2 (I4I)	I
44I3A-I0-8		078.7I.I2 I3 (7)	2
44I3A-I0-I2		078.7I.09 II (8)	2
44I3A-I0-I4		078.7I.05 7 (9)	2
44I3A-I2-I4		078.7I.05 7 (8)	I
44I3A-I2-I6		078.7I.I3 I4 (6)	2
49I9A-6-24-I82AT-I		072.40.00 26 (I07)	8
4929A-5-20		073.30.06 I5 (I3)	4
5I27A-8		078.7I.06 8 (I4)	I
5I27A-9-2		078.7I.09 II (-II)	2
5I27A-II-2		078.7I.05 7 (4I)	I
		078.7I.I2 I3 (-8)	2
5I27A-I4-2		078.7I.20 I6 (I5)	2
5I27A-I6-2		078.7I.06 8 (I9)	I
5I27A-I7		078.7I.04 6 (8)	I
		078.7I.05 7 (I2)	I
5I27A-I9		078.7I.04 6 (I2)	I
5I27A-20-2		078.7I.20 I6 (II)	I
5I27A-2I		078.7I.03 5 (8)	I
5I27A-23-2		078.7I.05 7 (2)	I
		078.7I.0I 3 (30)	I
5I27A-24		078.7I.03 5 (I2)	I
5I27A-I5I-2		078.7I.05 7 (I7)	3
5I27A-I65-2		078.7I.05 7 (7)	4
5I27A-I66-2		078.7I.07 9 (-I2)	I
		078.7I.I3 I4 (-7)	2
		078.7I.II I2 (2)	4
5I27A-I76-2		075.II.0I I (50)	2
5I27A-I77-2		078.7I.05 7 (33)	I
5I27A-I78-2		078.7I.0I 3 (4)	2
		078.7I.20 I6 (22)	I

Двигатель Д-30КУ-154
КАТАЛОГ ДЕТАЛЕЙ И СБОРОЧНЫХ ЕДИНИЦ

Обозначение детали	Шифр детали, присвоенный эксплуатирующей организацией	Раздел, подраздел, пункт. Рисунок (Позиция)	Колич. на сб. ед.
5I27A-I79-2		078.7I.09 II (-9)	5
5I27A-I80-2		078.7I.05 7 (36)	I
5I27A-I97-2		078.7I.0I 3 (22)	2
5I27A-2I5-2		078.7I.05 7 (22)	I
5I27A-285-2		078.7I.07 9 (-I0)	I
5I28A-26-2-5I-I434		072.80.II 50 (43/4)	2
5I28A-3I-2-5I-I434		072.80.II 50 (44/4)	2
		072.80.II 50 (70/4)	2
5I28A-I53-2-5I-I434		072.80.II 50 (70/I4)	I
5I28A-235-5I-I434		080.I0.22 6 (I0)	I
5I28A-293-2-5I-I434		079.I0.0I I (26)	I
5I30A-I80		072.62.04 42 (2)	I
5609A-I		078.7I.04 6 (9)	I
56I0A-3		078.7I.03 5 (9)	I
56IIA-I		078.7I.04 6 (I)	I
56IIA-3		078.7I.03 5 (-I)	I
56I2A-I		078.7I.04 6 (6)	I
56I2A-3		078.7I.03 5 (6)	I
56I4A-I		078.7I.04 6 (7)	I
56I4A-3		078.7I.03 5 (7)	I
56I6A-I		078.7I.03 5 (2)	I
567IA-4		072.40.00 26 (-I29)	I
5674A-6		075.II.0I I (5I)	I
636700A		072.60.I0 37 (54)	I

Двигатель Д-30КУ-154
КАТАЛОГ ДЕТАЛЕЙ И СБОРОЧНЫХ ЕДИНИЦ

Обозначение детали	Шифр детали, присвоенный эксплуатирующей организацией	Раздел, подраздел, пункт. Рисунок (Позиция)	Колич. на сб. ед.
Болт М12х1,25-6gx28-25 (ЭИ96I-III) ГОСТ 7798-70		075.II.0I I (44)	I
Вилка 2РГТ16Б2ШЗ		072.63.10 44 (24)	I
		080.10.23 7 (30)	I
Гайка 8-IIA-Ср ГОСТ 13957-74		072.40.00 26 (160)	I
Гайка I-М12х1,25-5Н6Нх25.086 (ЭИ96I-III)		075.II.0I I (45)	I
Датчик тахометра ДТЭ-6Т ОМ.II.4I.025 габ.		077.10.02 2 (I)	I
Крышка I-8-I3A-Ср ГОСТ 13957-74		072.40.00 26 (159)	I
Насос регулятора НР-30КУ-4 3055.000Г-4		073.II.04 4 (I)	I
Заглушка I3-ОСТ I IO478-72		072.80.20 5I (52)	I
Колодка 4-ОСТ I II879-74		072.63.30 48 (3)	I
		073.II.02 2 (3)	I
		078.7I.07 9 (3)	I
Кольцо 25-ОСТ I IO790-72		079.10.0I I (67)	I
Кольцо 35-ОСТ I IO790-72		073.20.00 9 (22)	4
Кольцо 45-I-ОСТ I IO788-72		072.62.04 42 (59)	I
Кольцо I25-ОСТ I IO242-7I		072.3I.10 4 (27)	I
		072.32.10 I6 (20)	I
Кольцо IA20-Хим.Фос.окс ГОСТ 1394I-68		080.10.23 7 (I)	I
Кольцо Б35 60С2А-Хим.Фос.окс ГОСТ 13943-80		080.10.22 6 (20)	I
Лента ПрТ95-5,5-2,5 ГОСТ 288-72		075.II.0I I (24)	
Пломба ОСТ I IO067-7I		072.63.20 45 (-22)	2
		080.10.10 2 (2I)	I
		080.10.II 3 (64)	2
		080.10.20 4 (42)	I
Провод ПТЛ-200 (сеч. 0,35 мм ²) ТУ I6.505.280.79		072.63.10 44 (25)	0, I м
		080.10.23 7 (29)	0,08 м
Прокладка 25-ОСТ I II55I-74		078.7I.I4 I5 ((II)	I

Двигатель Д-30КУ-154

КАТАЛОГ ДЕТАЛЕЙ И СБОРОЧНЫХ ЕДИНИЦ

[illegible]

ЦИФРОВОЙ УКАЗАТЕЛЬ

Цифровая часть

Стр. 155

Июль 4/88

Двигатель Д-30КУ-154
КАТАЛОГ ДЕТАЛЕЙ И СБОРОЧНЫХ ЕДИНИЦ

Обозначение детали	Шифр детали, присвоенный эксплуатирующей организацией	Раздел, подраздел, пункт. Рисунок (Позиция)	Колич. на сб. ед.
Проволока 0,8-ТС-12Х18Н10Т ГОСТ 18143-72		080.10.22 6 (7) 080.22.00 9 (4)	0,5 м 0,2 м
Проволока 1-ТС-12Х18Н10Т ГОСТ 18143-72		072.50.00 27 (-185) 072.60.00 35 (-48) 072.61.00 38 (-166) 073.30.04 13 (6) 075.31.02 6 (2) 075.31.03 7 (4)	0,5 м 2 м 0,2 м 0,5 м 0,5 м
Проволока КС-1-Кд ГОСТ 792-67		073.11.03 3 (12)	0,6 м
Проволока КС-1,4-Кд ГОСТ 792-67		078.71.03 5 (4) 078.71.04 6 (4)	0,2 м 0,2 м
Проволока М 0,50 Л63 ГОСТ 1066-80		072.63.20 45 (-21)	0,25 м
Шарик Ш 10 мм Н ГОСТ 3722-60		079.10.04 4 (6)	1
Шарик П 4,763 мм В ГОСТ 3722-60		072.63.22 47 (5)	6
Шарик П 7,938 мм Н ГОСТ 3722-60		079.10.01 1 (58)	1
Шайба 3 65Г 029 ГОСТ 6402-70		091.10.10 2 (62/3)	1
Шайба 4 65Г 029 ГОСТ 6402-70		091.10.10 2 (61/3)	1
Шайба 6 65Г 029 ГОСТ 6402-70		072.62.01 39 (11) 078.71.20 16 (29) 079.10.01 1 (35)	2 1 3
Шайба 8 65Г 029 ГОСТ 6402-70		072.80.10 49 (226)	1
Подшипник шариковый 5-110Б		072.60.10 37 (30)	1
Подшипник шариковый 6-304Б		072.60.10 37 (31)	4
Подшипник шариковый 26-106Б		072.60.10 37 (22) 072.60.10 37 (38)	3 2
Подшипник шариковый 26-202Б		072.60.10 37 (92) 072.61.00 38 (128)	5 1
Подшипник шариковый 26-709Б		072.62.05 43 (16)	1
Подшипник шариковый 35-305Б		072.60.10 37 (28) 072.60.10 37 (66)	12 1
Подшипник шариковый 75-110Б		072.61.00 38 (103)	1
Подшипник шариковый 75-204Б		072.62.05 43 (18)	1

Двигатель Д-30КУ-154
КАТАЛОГ ДЕТАЛЕЙ И СБОРОЧНЫХ ЕДИНИЦ

Обозначение детали	Шифр детали, присвоенный эксплуатирующей организацией	Раздел, подраздел, пункт. Рисунок (Позиция)	Колич. на сб. ед.
Подшипник шариковый 75-306Б		072.61.00 38 (94)	5
Подшипник шариковый 76-304Б		072.63.10 44 (42)	1
Подшипник шариковый 25-7000 101Б		072.61.00 38 (144)	2
Подшипник шариковый 75-100704Б		072.61.00 38 (129)	1
Подшипник шариковый 76-7000106Б		072.60.05 36 (37)	1
Подшипник шариковый 25-208Б1		072.60.10 37 (7)	1
		072.61.00 38 (99)	1
Подшипник шариковый 35-104Б1		072.60.05 36 (30)	1
		072.60.10 37 (18)	3
		072.61.00 38 (121)	11
Подшипник шариковый 75-112Б1		072.61.00 38 (110)	2
Подшипник шариковый 75-206Б1		072.60.10 37 (34)	1
Подшипник шариковый 75-210Б1Т		072.60.05 36 (23)	2
		072.60.10 37 (28)	1
		072.60.10 37 (52)	1
Подшипник шариковый 35-206Б1Т		072.60.10 37 (20)	7
Подшипник шариковый 5-1000901БТ2		072.63.10 44 (13)	2
Подшипник шариковый 6-1000926БТ2		072.60.05 36 (7)	1
Подшипник шариковый А1176724Б3Т		072.31.10 4 (24)	1
Подшипник шариковый А176128Б4Т2		072.32.10 16 (11)	1
Подшипник шариковый 6-80202Т2С15		073.20.00 9 (20)	6
Подшипник шариковый 76-180506ЮТС4		072.32.00 15 (101)	2
Подшипник шариковый 5-111Д		072.60.10 37 (5)	1
Подшипник шариковый 6-105Д		072.60.10 37 (36)	3
Подшипник шариковый 86105ЛТ2		072.61.00 38 (125)	2

Двигатель Д-30КУ-154
КАТАЛОГ ДЕТАЛЕЙ И СБОРОЧНЫХ ЕДИНИЦ

Обозначение детали	Шифр детали, присвоенный эксплуатирующей организацией	Раздел, подраздел, пункт. Рисунок (Позиция)	Колич. на сб. ед.
Подшипник роликовый 5-322945I		072.63.10 44 (42)	I
Подшипник роликовый 5A32II8B3T		072.31.10 4 (3)	I
Подшипник роликовый OABIO32928B3T2		072.32.10 16 (3)	I
Шплинт 1x12.2.II ГОСТ 397-79		075.II.04 4 (17)	I
Шплинт 1,6x12.2.II ГОСТ 397-79		079.10.04 4 (9)	I
Шплинт 1,6x14.2.II ГОСТ 397-79		072.32.25 22 (7)	18
		072.63.20 45 (18)	4
		073.20.00 9 (36)	7
		075.II.OI 1 (34)	I
Шплинт 1,6x16.2.II ГОСТ 397-79		072.32.00 15 (25)	10
Шплинт 1,6x20.2.II ГОСТ 397-79		072.31.00 3 (45)	8
		072.II.07 7 (2)	3
		078.30.00 2 (189)	2
		078.30.00 2 (189)	20
		078.71.OI 3 (18)	I
Шплинт 2x14.2.II ГОСТ 397-79		072.32.00 15 (91)	50
		072.40.00 26 (174)	4
Шплинт 2x16.2.II ГОСТ 397-79		072.61.00 38 (75)	10
		072.63.22 47 (20)	I
		078.71.20 16 (6)	4
		079.10.OI 1 (2)	4
		079.10.02 2 (3)	4
Шплинт 2x20.2.II ГОСТ 397-79		072.32.00 15 (27)	22
		072.40.00 26 (52)	2
		072.63.20 45 (19)	4
		073.20.00 9 (14)	6
		078.30.00 2 (104)	3
		078.30.00 2 (105)	I
Шплинт 2x20.2.II ГОСТ 397-79		078.30.00 2 (105)	10
		078.30.00 2 (105)	5
		078.30.00 2 (105)	10
Шплинт 2,5x22.2.II ГОСТ 397-79		072.40.00 26 (31)	26
		075.II.OI 1 (33)	I

Двигатель Д-30КУ-154
КАТАЛОГ ДЕТАЛЕЙ И СБОРОЧНЫХ ЕДИНИЦ

Обозначение детали	Шифр детали, присвоенный эксплуатирующей организацией	Раздел, подраздел, пункт. Рисунок (Позиция)	Колич. на сб. ед.
Шплинт 2,5х22.2. II		078.30.00 2 (2I)	I
ГОСТ 397-79		078.30.00 2 (2I)	I
Шплинт 2,5х25.2. II		072.50.70 34 (94)	6
ГОСТ 397-79		078.30.00 2 (2I)	I
		078.30.00 2 (2I)	I
		078.30.00 2 (2I)	I
Шплинт 2,5х32.2. II		072.50.70 34 (I03)	6
ГОСТ 397-79		078.30.00 2 (57)	2
		078.30.00 2 (57)	7
		078.30.00 2 (57)	2
		078.30.00 2 (57)	7
Шплинт 3,2х28.2. II		072.6I.00 38 (36)	2
ГОСТ 397-79			
Шплинт 3,2х36.2. II		072.50.70 34 (47)	I
ГОСТ 397-79			
Шплинт 3,2х40.2. II		078.30.00 2 (40)	2
ГОСТ 397-79		078.30.00 2 (40)	2
Шплинт 3,2х63.2. II		072.50.70 34 (50)	I
ГОСТ 397-79		078.30.00 2 (34)	2
		078.30.00 2 (34)	2

ДВИГАТЕЛЬ Д-30КУ-154

Каталог деталей
и сборочных единиц

Книга 2

Изд. № 55849/2

